

# КАРТА-ПЛАН ТЕРРИТОРИИ

## Пояснительная записка

**1. Сведения о территории выполнения комплексных кадастровых работ:** 53:23:7201001, Российская Федерация, Новгородская область, г. Великий Новгород

(наименование субъекта Российской Федерации, муниципального образования, населенного пункта, уникальные учетные номера кадастровых кварталов, иные сведения, позволяющие определить местоположение территории, на которой выполняются комплексные кадастровые работы, например, наименование садоводческого или огороднического некоммерческого товарищества, гаражного кооператива, элемента планировочной структуры)

**2. Основания выполнения комплексных кадастровых работ:**

Наименование, дата и номер документа, на основании которого выполняются комплексные кадастровые работы: Муниципальный контракт, "26" февраля 2024 г. , 0350300011824000007

**3. Дата подготовки карты-плана территории:** "07" июня 2024 г.

**4. Сведения о заказчике(ах) комплексных кадастровых работ:**

В отношении юридического лица, органа местного самоуправления муниципального района, муниципального округа или городского округа либо уполномоченного исполнительного органа государственной власти субъекта Российской Федерации:

полное или сокращенное (в случае, если имеется) наименование: Комитет по управлению муниципальным имуществом и земельными ресурсами Великого Новгорода  
основной государственный регистрационный номер: 1035300289364  
идентификационный номер налогоплательщика: 5321040050

В отношении физического лица или представителя физических или юридических лиц:

фамилия, имя, отчество (последнее - при наличии): -  
страховой номер индивидуального лицевого счета в системе обязательного пенсионного страхования Российской Федерации (СНИЛС): -

Наименование и реквизиты документа, подтверждающие полномочия представителя заказчика(ов) комплексных кадастровых работ: -

Адрес электронной почты (для направления уведомления о результатах внесения сведений в Единый государственный реестр недвижимости): kumi@adm.nov.ru

**5. Сведения об исполнителе комплексных кадастровых работ:**

Полное или сокращенное (в случае, если имеется) наименование и адрес юридического лица, с которым заключен государственный или муниципальный контракт либо договор подряда на выполнение комплексных кадастровых работ: ООО «Геосити», г. Новосибирск, ул. Титова, д. 29/1

Фамилия, имя, отчество кадастрового инженера (последнее - при наличии): Мищенко Анна Владимировна и основной государственный регистрационный номер кадастрового инженера индивидуального предпринимателя (ОГРНИП): -

Страховой номер индивидуального лицевого счета в системе обязательного пенсионного страхования Российской Федерации (СНИЛС) кадастрового инженера: 126-372-572 58

Уникальный реестровый номер кадастрового инженера в реестре саморегулируемой организации кадастровых инженеров и дата внесения сведений о физическом лице в такой реестр: 2368, 2020-10-27

Полное или (в случае, если имеется) сокращенное наименование саморегулируемой организации кадастровых инженеров, членом которой является кадастровый инженер: Саморегулируемая организация Ассоциация «Объединение кадастровых инженеров»

Контактный телефон: +79134526780

Почтовый адрес и адрес электронной почты, по которым осуществляется связь с кадастровым инженером: rusakova\_anna83@mail.ru

**6. Перечень документов, использованных при подготовке карты-плана территории**

№ п/п	Реквизиты документа				
	Вид	Дата	Номер	Наименование	Иные сведения
1	2	3	4	5	6
1	Кадастровый план территории	17.01.2024	КУВИ-001/2024-15519166	Кадастровый план территории кадастрового квартала 53:23:7201001	-
2	ПРОЧИЕ	25.12.2019	347	Правила землепользования и застройки	-
3	ПРОЧИЕ	04.03.2024	170-5618/2024-В	Выписка о пунктах государственной геодезической сети, государственной нивелирной сети и государственной гравиметрической сети	-

**7. Пояснения к карте-плану территории**

1. Комплексные кадастровые работы проводились на территории города Великий Новгород Новгородской области, в кадастровом квартале 53:23:7201001. Основанием для проведения комплексных кадастровых работ является муниципальный контракт №350300011824000009 от 26.02.2024 г. По сведениям ЕГРН кадастровый квартал включает в себя сведения о 239 объектах недвижимости. В карта-плане территории содержатся сведения об 187 объектах недвижимости. В результате выполнения комплексных кадастровых работ осуществляется: 1. Исправление реестровых ошибок в сведениях о местоположении границ и площади 27 земельных участков; 2. Внесение сведений о координатах 58 земельных участков, сведения о границах которых отсутствуют в едином государственном реестре недвижимости. 3. Внесение сведений о координатах 93 объектов капитального строительства, сведения о координатах которых отсутствуют в едином государственном реестре недвижимости. 4. Исправление реестровых ошибок в сведениях о местоположении границ 9 объектов капитального строительства 5. Образование земельных участков не производилось. В результате проведенного анализа сведений ЕГРН, материалов землеустроительных дел, хранящихся в государственном фонде данных, планово-картографического обоснования, полученного от Администрации Великого Новгорода и полученных в результате проведения землеустройства, результатов полевых измерений было установлено, что границы данных земельных участков, сведения о которых содержатся в ЕГРН, не соответствуют их фактическому местоположению. В ходе комплексных кадастровых работ кадастровым инженером была выполнена привязка к пунктам ГГС и проведена съёмка земельных участков. В результате проведенных работ и сравнения полученных координат характерных точек данных земельных участков с координатами, содержащимися в ЕГРН, границы земельных участков (по данным ЕГРН) сместились. Площадь и конфигурация земельного участка с кадастровым номером 53:23:7201001:10 была внесена в соответствии с Землеустроительным делом. Так же при совмещении кадастровых планов территорий, геодезических изменений были подтверждены реестровые ошибки в исправляемых земельных участках. Т. к. сведения о местоположении границ отсутствуют в правоустанавливающих документах. Местоположение определено по существующим объектам искусственного происхождения. Предельные размеры земельных участков в границах населённых пунктов установлены ПЗЗ г. Великий Новгород. ПЗЗ утверждены решением Думы Великого Новгорода от 25.12.2019 г. №347, опубликованы на сайте <http://adm.nov.ru/> (Ссылка <http://adm.nov.ru/page/37318>). Предельные (минимальные/максимальные) размеры земельных участков с разрешенным использованием: 2.1 Для индивидуального жилищного строительства - мин/макс площадь земельных участков - 400 кв. м/1200 кв. м.; 2.1.1 Малоэтажная многоквартирная жилая застройка - мин/макс площадь земельных участков - 500 кв. м/не установлена; 2.3 Блокированная жилая застройка - мин/макс площадь земельных участков - 100 кв. м/ не установлена; 2.7.2 Размещение гаражей для собственных нужд - мин/макс площадь земельных участков - 18 кв. м/75 кв. м; 13.2 Ведение садоводства - мин/макс земельных участков - 200 кв. м/600 кв. м Кадастровый квартал 53:23:7201001 расположен в территориальных зонах: Ж.3 - зона застройки среднеэтажными жилыми домами, ОД.1 - многофункциональная общественно-деловая зона, ОД.2 - зона специализированной общественной застройки. Координаты объектов недвижимости определены в соответствии с Приказом от 3 октября 2020 года № П/0393 «Об утверждении требований к точности и методам определения координат характерных точек границ земельного участка, требований к точности и методам определения координат характерных точек контура здания, сооружения или объекта незавершенного строительства на земельном участке, а также требований к определению площади здания, сооружения, помещения, машино-места». В карту-план территории не были включены сведения: 1. О земельных участках, фактическое местоположение которых определить не удалось (5 объект): 53:23:7201001:18, 53:23:7201001:23, 53:23:7201001:68, 53:23:7201001:96, 53:23:7201001:126. 2. О земельных участках в связи с тем, что сведения о границах земельных участков ранее были внесены в ЕГРН и совпадают с фактическим местоположением границ на местности (31 объектов). 3. Об объектах капитального строительства, сведения о координатах характерных точек которых отсутствуют в ЕГРН и определить местоположение которых не удалось (5 объект):

## 7. Пояснения к карте-плану территории

53:23:7201001:167, 53:23:7201001:1681, 53:23:7201001:1786, 53:23:7201001:2408, 53:23:7201001:2407. 4. Об объектах капитального строительства, местоположения которых дублируется с местоположением иных объектов (2 объекта): 53:23:7201001:205, 53:23:7201001:2404. 5. Об объектах капитального строительства, сведения о координатах характерных точек которых ранее были внесены в ЕГРН и совпадают с фактическим местоположением границ на местности (2 объекта): 53:23:7201001:2903, 53:23:7201001:2921. 6. Об объектах капитального строительства, фактически расположенных за пределами кадастрового квартала (1 объектов): 53:23:7201001:2014. 7. О земельных участках, площадь которых при уточнении увеличивается более чем на 10 % от площади, содержащейся в сведениях ЕГРН относительно данного земельного участка (1 объект): 53:23:7201001:4.

**Сведения о пунктах геодезической сети и средствах измерений**

**1. Сведения о пунктах геодезической сети:**

№ п/п	Вид геодезической сети	Название пункта геодезической сети и тип знака	Система координат пункта геодезической сети	Координаты пункта, м		Дата обследования "04" апреля 2024 г.		
						Сведения о состоянии		
				Х	У	наружного знака пункта	центра пункта	марки центра пункта
1	2	3	4	5	6	7	8	9
1	ГГС, 2 класс	Витка, сигн.	МСК-53	588851.51	2183212.43	Утрачен	Сохранился	Сохранился

**2. Сведения об использованных средствах измерений**

№ п/п	Наименование и обозначение типа средства измерений - прибора (инструмента, аппаратуры)	Заводской или серийный номер средства измерений	Реквизиты свидетельства о поверке прибора (инструмента, аппаратуры) и (или) срок действия поверки
1	2	3	4
1	Аппаратура геодезическая спутниковая PrinCe i50	3270425	Свидетельство о поверке №С-ГФК/06-06-2023/251444934 выдано 05.06.2023г., действительно до 04.06.2024г.
2	Аппаратура геодезическая спутниковая PrinCe i50	3616661	Свидетельство о поверке №С-ГКФ/05-06-2023/251444919 выдано 05.06.2023г., действительно до 04.06.2024 г.



## Сведения об уточняемых земельных участках

### 1. Сведения о характерных точках границы уточняемого земельного участка с кадастровым номером 53:23:7201001:1 :

Система координат МСК 53 (Зона-2)					Зона №2		
Обозначение характерных точек границ	Координаты, м				Метод определения координат	Формулы, примененные для расчета средней квадратической погрешности определения координат характерных точек границ (M <sub>t</sub> ), с подставленными в такие формулы значениями и итоговые (вычисленные) значения M <sub>t</sub> , м	Описание закрепления точки
	содержатся в Едином государственном реестре недвижимости		определены в результате выполнения комплексных кадастровых работ				
	X	Y	X	Y			
1	2	3	4	5	6	7	8
						-	
н996У	-	-	578289.95	2181007.82	-	-	-
н997У	-	-	578292.14	2181002.75	-	-	-
н998У	-	-	578297.02	2180991.46	-	-	-
н999У	-	-	578304.88	2180973.99	-	-	-
н1000У	-	-	578306.58	2180970.22	-	-	-
287	-	-	578333.87	2180980.86	-	-	-
н1001У	-	-	578319.05	2181018.85	-	-	-
н996У	-	-	578289.95	2181007.82	-	-	-

### 2. Сведения о частях границ уточняемого земельного участка с кадастровым номером 53:23:7201001:1 :

Обозначение части границ		Горизонтальное проложение (S), м	Описание прохождения части границ	Сведения о согласовании местоположения границ (согласовано/спорное)
от т.	до т.			
1	2	3	4	5
н996У	н997У	5.52	-	-
н997У	н998У	12.30	-	-
н998У	н999У	19.16	-	-
н999У	н1000У	4.14	-	-
н1000У	287	29.29	-	-
287	н1001У	40.78	-	-
н1001У	н996У	31.12	-	-

### 3. Сведения о характеристиках уточняемого земельного участка с кадастровым номером 53:23:7201001:1 :

№ п/п	Наименование характеристики земельного участка	Значение характеристики
1	2	3
1.	Адрес земельного участка	-
1.1.	Сведения о местоположении земельного участка (при отсутствии адреса) в структурированном в соответствии с федеральной информационной адресной системой виде	Российская Федерация, Новгородская область, город Великий Новгород, улица Большая Московская, дом 74
1.2.	Дополнительные сведения о местоположении земельного участка	-

<b>3. Сведения о характеристиках уточняемого земельного участка с кадастровым номером 53:23:7201001:1 :</b>		
<b>№ п/п</b>	<b>Наименование характеристики земельного участка</b>	<b>Значение характеристики</b>
<b>1</b>	<b>2</b>	<b>3</b>
2.	Площадь земельного участка ± величина погрешности определения (вычисления) площади ( $P \pm \Delta P$ ), м <sup>2</sup>	1239 ± 12
3.	Формула, примененная для вычисления предельной погрешности определения площади земельного участка, с подставленными значениями и итоговые (вычисленные) значения ( $\Delta P$ ), м <sup>2</sup>	$\Delta P = 3.5 * M_t * \sqrt{P} = 3.5 * 0,1 * \sqrt{1239} = 12$
4.	Площадь земельного участка согласно сведениям Единого государственного реестра недвижимости ( $R_{кад}$ ), м <sup>2</sup>	1405
5.	Оценка расхождения $P$ и $R_{кад}$ ( $P - R_{кад}$ ), м <sup>2</sup>	166
6.	Предельные минимальный и максимальный размеры земельного участка ( $R_{мин}$ и $R_{макс}$ ), м <sup>2</sup>	- -
7.	Вид (виды) разрешенного использования	-
7.1.	Дополнительные сведения об использовании земельного участка	-
8.	Кадастровый или иной государственный учетный номер (инвентарный) здания, сооружения, объекта незавершенного строительства, расположенного на земельном участке	53:23:7201001:1794
9.	Сведения о земельных участках (землях общего пользования, территории общего пользования), посредством которых обеспечивается доступ	Земли общего пользования
10.	Иные сведения	-
<b>4. Пояснения к сведениям об уточняемом земельном участке с кадастровым номером 53:23:7201001:1 :</b>		
1.	-	

## Сведения об уточняемых земельных участках

### 1. Сведения о характерных точках границы уточняемого земельного участка с кадастровым номером 53:23:7201001:8 :

Система координат МСК 53 (Зона-2)

Зона №2

Обозначение характерных точек границ	Координаты, м				Метод определения координат	Формулы, примененные для расчета средней квадратической погрешности определения координат характерных точек границ (M <sub>t</sub> ), с подставленными в такие формулы значениями и итоговые (вычисленные) значения M <sub>t</sub> , м	Описание закрепления точки
	содержатся в Едином государственном реестре недвижимости		определены в результате выполнения комплексных кадастровых работ				
	X	Y	X	Y			
1	2	3	4	5	6	7	8
						-	
288	578453.26	2181181.75	578457.28	2181172.23	-	0.1	-
289	578407.47	2181150.50	578407.47	2181150.50	-	0.2	-
290	578425.02	2181108.92	578425.02	2181108.92	-	0.2	-
291	578426.59	2181100.10	578426.59	2181100.10	-	0.1	-
292	578494.21	2181127.49	578494.21	2181127.49	-	0.1	-
293	578493.84	2181158.54	578493.84	2181158.54	-	0.1	-
294	578492.86	2181158.56	578492.86	2181158.56	-	0.1	-
295	578488.04	2181158.63	578488.04	2181158.63	-	0.1	-
296	578481.62	2181156.19	578481.62	2181156.19	-	0.1	-
297	578473.32	2181153.31	578473.32	2181153.31	-	0.1	-
298	578470.70	2181159.28	578470.70	2181159.28	-	0.1	-
299	578463.90	2181156.52	578463.90	2181156.52	-	0.1	-
288	578453.26	2181181.75	578457.28	2181172.23	-	0.1	-

### 2. Сведения о частях границ уточняемого земельного участка с кадастровым номером 53:23:7201001:8 :

Обозначение части границ		Горизонтальное проложение (S), м	Описание прохождения части границ	Сведения о согласовании местоположения границ (согласовано/спорное)
от т.	до т.			
1	2	3	4	5
288	289	54.34	-	-
289	290	45.13	-	-
290	291	8.96	-	-
291	292	72.96	-	-
292	293	31.05	-	-
293	294	0.98	-	-
294	295	4.82	-	-
295	296	6.87	-	-
296	297	8.79	-	-
297	298	6.52	-	-
298	299	7.34	-	-

<b>2. Сведения о частях границ уточняемого земельного участка с кадастровым номером 53:23:7201001:8 :</b>				
Обозначение части границ		Горизонтальное проложение (S), м	Описание прохождения части границ	Сведения о согласовании местоположения границ (согласовано/спорное)
от т.	до т.			
1	2	3	4	5
299	288	17.05	-	-
<b>3. Сведения о характеристиках уточняемого земельного участка с кадастровым номером 53:23:7201001:8 :</b>				
№ п/п	Наименование характеристики земельного участка	Значение характеристики		
1	2	3		
1.	Адрес земельного участка	-		
1.1.	Сведения о местоположении земельного участка (при отсутствии адреса) в структурированном в соответствии с федеральной информационной адресной системой виде	Российская Федерация, Новгородская область, город Великий Новгород, улица Московская, дом 6		
1.2.	Дополнительные сведения о местоположении земельного участка	-		
2.	Площадь земельного участка ± величина погрешности определения (вычисления) площади ( $P \pm \Delta P$ ), м <sup>2</sup>	3741 ± 21		
3.	Формула, примененная для вычисления предельной погрешности определения площади земельного участка, с подставленными значениями и итоговые (вычисленные) значения ( $\Delta P$ ), м <sup>2</sup>	$\Delta P = 3.5 * M_t * \sqrt{P} = 3.5 * 0,1 * \sqrt{3741} = 21$		
4.	Площадь земельного участка согласно сведениям Единого государственного реестра недвижимости (Р <sub>кад</sub> ), м <sup>2</sup>	3740		
5.	Оценка расхождения Р и Р <sub>кад</sub> (Р - Р <sub>кад</sub> ), м <sup>2</sup>	1		
6.	Предельные минимальный и максимальный размеры земельного участка (Р <sub>мин</sub> и Р <sub>макс</sub> ), м <sup>2</sup>	-		
7.	Вид (виды) разрешенного использования	-		
7.1.	Дополнительные сведения об использовании земельного участка	-		
8.	Кадастровый или иной государственный учетный номер (инвентарный) здания, сооружения, объекта незавершенного строительства, расположенного на земельном участке	53:23:7201001:199		
9.	Сведения о земельных участках (землях общего пользования, территории общего пользования), посредством которых обеспечивается доступ	Земли общего пользования		
10.	Иные сведения	-		
<b>4. Пояснения к сведениям об уточняемом земельном участке с кадастровым номером 53:23:7201001:8 :</b>				
1.	-			

## Сведения об уточняемых земельных участках

### 1. Сведения о характерных точках границы уточняемого земельного участка с кадастровым номером 53:23:7201001:10 :

Система координат МСК 53 (Зона-2)

Зона №2

Обозначение характерных точек границ	Координаты, м				Метод определения координат	Формулы, примененные для расчета средней квадратической погрешности определения координат характерных точек границ (M <sub>t</sub> ), с подставленными в такие формулы значениями и итоговые (вычисленные) значения M <sub>t</sub> , м	Описание закрепления точки
	содержатся в Едином государственном реестре недвижимости		определены в результате выполнения комплексных кадастровых работ				
	X	Y	X	Y			
1	2	3	4	5	6	7	8
						-	
310	578458.71	2181191.20	578457.28	2181172.23	-	0.1	-
288	-	-	578453.26	2181181.75	-	0.1	-
311	-	-	578461.24	2181185.08	-	0.1	-
310	-	-	578458.71	2181191.20	-	0.1	-
309	578466.30	2181194.36	578466.30	2181194.36	-	0.1	-
308	578472.92	2181196.73	578472.92	2181196.73	-	0.1	-
307	578470.13	2181207.16	578470.13	2181207.16	-	0.1	-
306	-	-	578476.20	2181208.30	-	0.1	-
н1002У	-	-	578483.89	2181209.25	-	0.1	-
312	578467.43	2181212.52	578483.14	2181235.42	-	0.2	-
313	578393.99	2181182.37	578386.95	2181197.25	-	0.2	-
314	578400.63	2181167.91	578407.47	2181150.50	-	0.2	-
310	578458.71	2181191.20	578457.28	2181172.23	-	0.1	-

### 2. Сведения о частях границ уточняемого земельного участка с кадастровым номером 53:23:7201001:10 :

Обозначение части границ		Горизонтальное положение (S), м	Описание прохождения части границ	Сведения о согласовании местоположения границ (согласовано/спорное)
от т.	до т.			
1	2	3	4	5
310	288	10.33	-	-
288	311	8.65	-	-
311	310	6.62	-	-
310	309	8.22	-	-
309	308	7.03	-	-
308	307	10.80	-	-
307	306	6.18	-	-
306	н1002У	7.75	-	-
н1002У	312	26.18	-	-
312	313	103.49	-	-
313	314	51.06	-	-

<b>2. Сведения о частях границ уточняемого земельного участка с кадастровым номером 53:23:7201001:10 :</b>				
Обозначение части границ		Горизонтальное проложение (S), м	Описание прохождения части границ	Сведения о согласовании местоположения границ (согласовано/спорное)
от т.	до т.			
1	2	3	4	5
314	310	54.34	-	-
<b>3. Сведения о характеристиках уточняемого земельного участка с кадастровым номером 53:23:7201001:10 :</b>				
№ п/п	Наименование характеристики земельного участка	Значение характеристики		
1	2	3		
1.	Адрес земельного участка	-		
1.1.	Сведения о местоположении земельного участка (при отсутствии адреса) в структурированном в соответствии с федеральной информационной адресной системой виде	Российская Федерация, Новгородская область, город Великий Новгород, улица Московская, дом 8		
1.2.	Дополнительные сведения о местоположении земельного участка	-		
2.	Площадь земельного участка ± величина погрешности определения (вычисления) площади (P ± ΔP), м2	4034 ± 22		
3.	Формула, примененная для вычисления предельной погрешности определения площади земельного участка, с подставленными значениями и итоговые (вычисленные) значения (ΔP), м2	$\Delta P = 3.5 * M_t * \sqrt{P} = 3.5 * 0,1 * \sqrt{4034} = 22$		
4.	Площадь земельного участка согласно сведениям Единого государственного реестра недвижимости (P <sub>кад</sub> ), м2	4034		
5.	Оценка расхождения P и P <sub>кад</sub> (P - P <sub>кад</sub> ), м2	-		
6.	Предельные минимальный и максимальный размеры земельного участка (P <sub>мин</sub> и P <sub>макс</sub> ), м2	-		
7.	Вид (виды) разрешенного использования	-		
7.1.	Дополнительные сведения об использовании земельного участка	-		
8.	Кадастровый или иной государственный учетный номер (инвентарный) здания, сооружения, объекта незавершенного строительства, расположенного на земельном участке	-		
9.	Сведения о земельных участках (землях общего пользования, территории общего пользования), посредством которых обеспечивается доступ	Земли общего пользования		
10.	Иные сведения	-		
<b>4. Пояснения к сведениям об уточняемом земельном участке с кадастровым номером 53:23:7201001:10 :</b>				
1.	-			

## Сведения об уточняемых земельных участках

### 1. Сведения о характерных точках границы уточняемого земельного участка с кадастровым номером 53:23:7201001:39 :

Система координат МСК 53 (Зона-2)					Зона №2		
Обозначение характерных точек границ	Координаты, м				Метод определения координат	Формулы, примененные для расчета средней квадратической погрешности определения координат характерных точек границ (Mt), с подставленными в такие формулы значениями и итоговые (вычисленные) значения Mt, м	Описание закрепления точки
	содержатся в Едином государственном реестре недвижимости		определены в результате выполнения комплексных кадастровых работ				
	X	Y	X	Y			
1	2	3	4	5	6	7	8
						-	
н935У	-	-	578366.15	2181154.35	-	-	-
н939У	-	-	578363.47	2181160.31	-	-	-
н964У	-	-	578360.63	2181159.13	-	-	-
н965У	-	-	578363.39	2181153.20	-	-	-
н935У	-	-	578366.15	2181154.35	-	-	-

### 2. Сведения о частях границ уточняемого земельного участка с кадастровым номером 53:23:7201001:39 :

Обозначение части границ		Горизонтальное проложение (S), м	Описание прохождения части границ	Сведения о согласовании местоположения границ (согласовано/спорное)
от т.	до т.			
1	2	3	4	5
н935У	н939У	6.53	-	-
н939У	н964У	3.08	-	-
н964У	н965У	6.54	-	-
н965У	н935У	2.99	-	-

### 3. Сведения о характеристиках уточняемого земельного участка с кадастровым номером 53:23:7201001:39 :

№ п/п	Наименование характеристики земельного участка	Значение характеристики
1	2	3
1.	Адрес земельного участка	-
1.1.	Сведения о местоположении земельного участка (при отсутствии адреса) в структурированном в соответствии с федеральной информационной адресной системой виде	Российская Федерация, Новгородская область, город Великий Новгород, улица Заставная
1.2.	Дополнительные сведения о местоположении земельного участка	Новгородская обл, г Великий Новгород, по ул. Заставной, 2-комплекс, гараж 10
2.	Площадь земельного участка ± величина погрешности определения (вычисления) площади (P ± ΔP), м2	20 ± 2
3.	Формула, примененная для вычисления предельной погрешности определения площади земельного участка, с подставленными значениями и итоговые (вычисленные) значения (ΔP), м2	$\Delta P = 3.5 * Mt * \sqrt{P} = 3.5 * 0,1 * \sqrt{20} = 2$
4.	Площадь земельного участка согласно сведениям Единого государственного реестра недвижимости (P <sub>кад</sub> ), м2	20

**3. Сведения о характеристиках уточняемого земельного участка с кадастровым номером 53:23:7201001:39 :**

<b>№ п/п</b>	<b>Наименование характеристики земельного участка</b>	<b>Значение характеристики</b>
<b>1</b>	<b>2</b>	<b>3</b>
5.	Оценка расхождения Р и Ркад (Р - Ркад), м2	-
6.	Предельные минимальный и максимальный размеры земельного участка (Рмин и Рмакс), м2	- -
7.	Вид (виды) разрешенного использования	-
7.1.	Дополнительные сведения об использовании земельного участка	-
8.	Кадастровый или иной государственный учетный номер (инвентарный) здания, сооружения, объекта незавершенного строительства, расположенного на земельном участке	53:23:7201001:2428
9.	Сведения о земельных участках (землях общего пользования, территории общего пользования), посредством которых обеспечивается доступ	Земли общего пользования
10.	Иные сведения	-

**4. Пояснения к сведениям об уточняемом земельном участке с кадастровым номером 53:23:7201001:39 :**

1.	-



## Сведения об уточняемых земельных участках

### 1. Сведения о характерных точках границы уточняемого земельного участка с кадастровым номером 53:23:7201001:40 :

Система координат МСК 53 (Зона-2)					Зона №2		
Обозначение характерных точек границ	Координаты, м				Метод определения координат	Формулы, примененные для расчета средней квадратической погрешности определения координат характерных точек границ (Mt), с подставленными в такие формулы значениями и итоговые (вычисленные) значения Mt, м	Описание закрепления точки
	содержатся в Едином государственном реестре недвижимости		определены в результате выполнения комплексных кадастровых работ				
	X	Y	X	Y			
1	2	3	4	5	6	7	8
						-	
н936У	-	-	578369.40	2181155.70	-	-	-
н937У	-	-	578366.74	2181161.66	-	-	-
н938У	-	-	578363.86	2181160.47	-	-	-
н939У	-	-	578363.47	2181160.31	-	-	-
н935У	-	-	578366.15	2181154.35	-	-	-
н936У	-	-	578369.40	2181155.70	-	-	-

### 2. Сведения о частях границ уточняемого земельного участка с кадастровым номером 53:23:7201001:40 :

Обозначение части границ		Горизонтальное проложение (S), м	Описание прохождения части границ	Сведения о согласовании местоположения границ (согласовано/спорное)
от т.	до т.			
1	2	3	4	5
н936У	н937У	6.53	-	-
н937У	н938У	3.12	-	-
н938У	н939У	0.42	-	-
н939У	н935У	6.53	-	-
н935У	н936У	3.52	-	-

### 3. Сведения о характеристиках уточняемого земельного участка с кадастровым номером 53:23:7201001:40 :

№ п/п	Наименование характеристики земельного участка	Значение характеристики
1	2	3
1.	Адрес земельного участка	-
1.1.	Сведения о местоположении земельного участка (при отсутствии адреса) в структурированном в соответствии с федеральной информационной адресной системой виде	Российская Федерация, Новгородская область, город Великий Новгород, улица Заставная
1.2.	Дополнительные сведения о местоположении земельного участка	Новгородская обл, г Великий Новгород, по ул. Заставной, 2-комплекс, гараж 10
2.	Площадь земельного участка ± величина погрешности определения (вычисления) площади ( $P \pm \Delta P$ ), м <sup>2</sup>	23 ± 2
3.	Формула, примененная для вычисления предельной погрешности определения площади земельного участка, с подставленными значениями и итоговые (вычисленные) значения ( $\Delta P$ ), м <sup>2</sup>	$\Delta P = 3.5 * Mt * \sqrt{P} = 3.5 * 0,1 * \sqrt{23} = 2$

**3. Сведения о характеристиках уточняемого земельного участка с кадастровым номером 53:23:7201001:40 :**

<b>№ п/п</b>	<b>Наименование характеристики земельного участка</b>	<b>Значение характеристики</b>
<b>1</b>	<b>2</b>	<b>3</b>
4.	Площадь земельного участка согласно сведениям Единого государственного реестра недвижимости (Ркад), м2	21
5.	Оценка расхождения Р и Ркад (Р - Ркад), м2	2
6.	Предельные минимальный и максимальный размеры земельного участка (Рмин и Рмакс), м2	- -
7.	Вид (виды) разрешенного использования	-
7.1.	Дополнительные сведения об использовании земельного участка	-
8.	Кадастровый или иной государственный учетный номер (инвентарный) здания, сооружения, объекта незавершенного строительства, расположенного на земельном участке	53:23:7201001:2396
9.	Сведения о земельных участках (землях общего пользования, территории общего пользования), посредством которых обеспечивается доступ	Земли общего пользования
10.	Иные сведения	-

**4. Пояснения к сведениям об уточняемом земельном участке с кадастровым номером 53:23:7201001:40 :**

1.	-
----	---

## Сведения об уточняемых земельных участках

### 1. Сведения о характерных точках границы уточняемого земельного участка с кадастровым номером 53:23:7201001:41 :

Система координат МСК 53 (Зона-2)					Зона №2		
Обозначение характерных точек границ	Координаты, м				Метод определения координат	Формулы, примененные для расчета средней квадратической погрешности определения координат характерных точек границ (Mt), с подставленными в такие формулы значениями и итоговые (вычисленные) значения Mt, м	Описание закрепления точки
	содержатся в Едином государственном реестре недвижимости		определены в результате выполнения комплексных кадастровых работ				
	X	Y	X	Y			
1	2	3	4	5	6	7	8
						-	
н936У	-	-	578369.40	2181155.70	-	-	-
н962У	-	-	578372.51	2181157.00	-	-	-
н963У	-	-	578370.08	2181163.03	-	-	-
н972У	-	-	578367.07	2181161.80	-	-	-
н937У	-	-	578366.74	2181161.66	-	-	-
н936У	-	-	578369.40	2181155.70	-	-	-

### 2. Сведения о частях границ уточняемого земельного участка с кадастровым номером 53:23:7201001:41 :

Обозначение части границ		Горизонтальное проложение (S), м	Описание прохождения части границ	Сведения о согласовании местоположения границ (согласовано/спорное)
от т.	до т.			
1	2	3	4	5
н936У	н962У	3.37	-	-
н962У	н963У	6.50	-	-
н963У	н972У	3.25	-	-
н972У	н937У	0.36	-	-
н937У	н936У	6.53	-	-

### 3. Сведения о характеристиках уточняемого земельного участка с кадастровым номером 53:23:7201001:41 :

№ п/п	Наименование характеристики земельного участка	Значение характеристики
1	2	3
1.	Адрес земельного участка	-
1.1.	Сведения о местоположении земельного участка (при отсутствии адреса) в структурированном в соответствии с федеральной информационной адресной системой виде	Российская Федерация, Новгородская область, город Великий Новгород, улица Заставная
1.2.	Дополнительные сведения о местоположении земельного участка	Новгородская обл, г Великий Новгород, по ул. Заставной, 2-комплекс, гараж 10
2.	Площадь земельного участка ± величина погрешности определения (вычисления) площади ( $P \pm \Delta P$ ), м <sup>2</sup>	23 ± 2
3.	Формула, примененная для вычисления предельной погрешности определения площади земельного участка, с подставленными значениями и итоговые (вычисленные) значения ( $\Delta P$ ), м <sup>2</sup>	$\Delta P = 3.5 * Mt * \sqrt{P} = 3.5 * 0,1 * \sqrt{23} = 2$

**3. Сведения о характеристиках уточняемого земельного участка с кадастровым номером 53:23:7201001:41 :**

<b>№ п/п</b>	<b>Наименование характеристики земельного участка</b>	<b>Значение характеристики</b>
<b>1</b>	<b>2</b>	<b>3</b>
4.	Площадь земельного участка согласно сведениям Единого государственного реестра недвижимости (Ркад), м2	21
5.	Оценка расхождения Р и Ркад (Р - Ркад), м2	2
6.	Предельные минимальный и максимальный размеры земельного участка (Рмин и Рмакс), м2	- -
7.	Вид (виды) разрешенного использования	-
7.1.	Дополнительные сведения об использовании земельного участка	-
8.	Кадастровый или иной государственный учетный номер (инвентарный) здания, сооружения, объекта незавершенного строительства, расположенного на земельном участке	53:23:7201001:2919
9.	Сведения о земельных участках (землях общего пользования, территории общего пользования), посредством которых обеспечивается доступ	Земли общего пользования
10.	Иные сведения	-

**4. Пояснения к сведениям об уточняемом земельном участке с кадастровым номером 53:23:7201001:41 :**

1.	-
----	---

## Сведения об уточняемых земельных участках

### 1. Сведения о характерных точках границы уточняемого земельного участка с кадастровым номером 53:23:7201001:42 :

Система координат МСК 53 (Зона-2)					Зона №2		
Обозначение характерных точек границ	Координаты, м				Метод определения координат	Формулы, примененные для расчета средней квадратической погрешности определения координат характерных точек границ (Mt), с подставленными в такие формулы значениями и итоговые (вычисленные) значения Mt, м	Описание закрепления точки
	содержатся в Едином государственном реестре недвижимости		определены в результате выполнения комплексных кадастровых работ				
	X	Y	X	Y			
1	2	3	4	5	6	7	8
						-	
н962У	-	-	578372.51	2181157.00	-	-	-
н26У	-	-	578375.77	2181158.36	-	-	-
н25У	-	-	578373.35	2181164.36	-	-	-
н957У	-	-	578370.44	2181163.17	-	-	-
н963У	-	-	578370.08	2181163.03	-	-	-
н962У	-	-	578372.51	2181157.00	-	-	-

### 2. Сведения о частях границ уточняемого земельного участка с кадастровым номером 53:23:7201001:42 :

Обозначение части границ		Горизонтальное проложение (S), м	Описание прохождения части границ	Сведения о согласовании местоположения границ (согласовано/спорное)
от т.	до т.			
1	2	3	4	5
н962У	н26У	3.53	-	-
н26У	н25У	6.47	-	-
н25У	н957У	3.14	-	-
н957У	н963У	0.39	-	-
н963У	н962У	6.50	-	-

### 3. Сведения о характеристиках уточняемого земельного участка с кадастровым номером 53:23:7201001:42 :

№ п/п	Наименование характеристики земельного участка	Значение характеристики
1	2	3
1.	Адрес земельного участка	-
1.1.	Сведения о местоположении земельного участка (при отсутствии адреса) в структурированном в соответствии с федеральной информационной адресной системой виде	Российская Федерация, Новгородская область, город Великий Новгород, улица Заставная
1.2.	Дополнительные сведения о местоположении земельного участка	Новгородская обл, г Великий Новгород, по ул. Заставной, 2-комплекс, гараж 10
2.	Площадь земельного участка ± величина погрешности определения (вычисления) площади ( $P \pm \Delta P$ ), м <sup>2</sup>	23 ± 2
3.	Формула, примененная для вычисления предельной погрешности определения площади земельного участка, с подставленными значениями и итоговые (вычисленные) значения ( $\Delta P$ ), м <sup>2</sup>	$\Delta P = 3.5 * Mt * \sqrt{P} = 3.5 * 0,1 * \sqrt{23} = 2$

**3. Сведения о характеристиках уточняемого земельного участка с кадастровым номером 53:23:7201001:42 :**

<b>№ п/п</b>	<b>Наименование характеристики земельного участка</b>	<b>Значение характеристики</b>
<b>1</b>	<b>2</b>	<b>3</b>
4.	Площадь земельного участка согласно сведениям Единого государственного реестра недвижимости (Ркад), м2	21
5.	Оценка расхождения Р и Ркад (Р - Ркад), м2	2
6.	Предельные минимальный и максимальный размеры земельного участка (Рмин и Рмакс), м2	- -
7.	Вид (виды) разрешенного использования	-
7.1.	Дополнительные сведения об использовании земельного участка	-
8.	Кадастровый или иной государственный учетный номер (инвентарный) здания, сооружения, объекта незавершенного строительства, расположенного на земельном участке	53:23:7201001:2427
9.	Сведения о земельных участках (землях общего пользования, территории общего пользования), посредством которых обеспечивается доступ	Земли общего пользования
10.	Иные сведения	-

**4. Пояснения к сведениям об уточняемом земельном участке с кадастровым номером 53:23:7201001:42 :**

1.	-
----	---

## Сведения об уточняемых земельных участках

### 1. Сведения о характерных точках границы уточняемого земельного участка с кадастровым номером 53:23:7201001:43 :

Система координат МСК 53 (Зона-2)					Зона №2		
Обозначение характерных точек границ	Координаты, м				Метод определения координат	Формулы, примененные для расчета средней квадратической погрешности определения координат характерных точек границ (Mt), с подставленными в такие формулы значениями и итоговые (вычисленные) значения Mt, м	Описание закрепления точки
	содержатся в Едином государственном реестре недвижимости		определены в результате выполнения комплексных кадастровых работ				
	X	Y	X	Y			
1	2	3	4	5	6	7	8
						-	
н26У	-	-	578375.77	2181158.36	-	-	-
н22У	-	-	578379.04	2181159.72	-	-	-
н23У	-	-	578376.57	2181165.70	-	-	-
н24У	-	-	578374.08	2181164.66	-	-	-
н25У	-	-	578373.35	2181164.36	-	-	-
н26У	-	-	578375.77	2181158.36	-	-	-

### 2. Сведения о частях границ уточняемого земельного участка с кадастровым номером 53:23:7201001:43 :

Обозначение части границ		Горизонтальное проложение (S), м	Описание прохождения части границ	Сведения о согласовании местоположения границ (согласовано/спорное)
от т.	до т.			
1	2	3	4	5
н26У	н22У	3.54	-	-
н22У	н23У	6.47	-	-
н23У	н24У	2.70	-	-
н24У	н25У	0.79	-	-
н25У	н26У	6.47	-	-

### 3. Сведения о характеристиках уточняемого земельного участка с кадастровым номером 53:23:7201001:43 :

№ п/п	Наименование характеристики земельного участка	Значение характеристики
1	2	3
1.	Адрес земельного участка	-
1.1.	Сведения о местоположении земельного участка (при отсутствии адреса) в структурированном в соответствии с федеральной информационной адресной системой виде	Российская Федерация, Новгородская область, город Великий Новгород, улица Заставная, гараж 4
1.2.	Дополнительные сведения о местоположении земельного участка	-
2.	Площадь земельного участка ± величина погрешности определения (вычисления) площади ( $P \pm \Delta P$ ), м <sup>2</sup>	23 ± 2
3.	Формула, примененная для вычисления предельной погрешности определения площади земельного участка, с подставленными значениями и итоговые (вычисленные) значения ( $\Delta P$ ), м <sup>2</sup>	$\Delta P = 3.5 * Mt * \sqrt{P} = 3.5 * 0,1 * \sqrt{23} = 2$

**3. Сведения о характеристиках уточняемого земельного участка с кадастровым номером 53:23:7201001:43 :**

<b>№ п/п</b>	<b>Наименование характеристики земельного участка</b>	<b>Значение характеристики</b>
<b>1</b>	<b>2</b>	<b>3</b>
4.	Площадь земельного участка согласно сведениям Единого государственного реестра недвижимости (Ркад), м2	21
5.	Оценка расхождения Р и Ркад (Р - Ркад), м2	2
6.	Предельные минимальный и максимальный размеры земельного участка (Рмин и Рмакс), м2	- -
7.	Вид (виды) разрешенного использования	-
7.1.	Дополнительные сведения об использовании земельного участка	-
8.	Кадастровый или иной государственный учетный номер (инвентарный) здания, сооружения, объекта незавершенного строительства, расположенного на земельном участке	53:23:0000000:11232
9.	Сведения о земельных участках (землях общего пользования, территории общего пользования), посредством которых обеспечивается доступ	Земли общего пользования
10.	Иные сведения	-

**4. Пояснения к сведениям об уточняемом земельном участке с кадастровым номером 53:23:7201001:43 :**

1.	-
----	---



## Сведения об уточняемых земельных участках

### 1. Сведения о характерных точках границы уточняемого земельного участка с кадастровым номером 53:23:7201001:45 :

Система координат МСК 53 (Зона-2)					Зона №2		
Обозначение характерных точек границ	Координаты, м				Метод определения координат	Формулы, примененные для расчета средней квадратической погрешности определения координат характерных точек границ (Mt), с подставленными в такие формулы значениями и итоговые (вычисленные) значения Mt, м	Описание закрепления точки
	содержатся в Едином государственном реестре недвижимости		определены в результате выполнения комплексных кадастровых работ				
	X	Y	X	Y			
1	2	3	4	5	6	7	8
						-	
н960У	-	-	578382.67	2181161.23	-	-	-
н961У	-	-	578386.73	2181162.92	-	-	-
н7У	-	-	578384.06	2181168.87	-	-	-
н10У	-	-	578380.69	2181167.41	-	-	-
н13У	-	-	578380.14	2181167.17	-	-	-
н960У	-	-	578382.67	2181161.23	-	-	-

### 2. Сведения о частях границ уточняемого земельного участка с кадастровым номером 53:23:7201001:45 :

Обозначение части границ		Горизонтальное проложение (S), м	Описание прохождения части границ	Сведения о согласовании местоположения границ (согласовано/спорное)
от т.	до т.			
1	2	3	4	5
н960У	н961У	4.40	-	-
н961У	н7У	6.52	-	-
н7У	н10У	3.67	-	-
н10У	н13У	0.60	-	-
н13У	н960У	6.46	-	-

### 3. Сведения о характеристиках уточняемого земельного участка с кадастровым номером 53:23:7201001:45 :

№ п/п	Наименование характеристики земельного участка	Значение характеристики
1	2	3
1.	Адрес земельного участка	-
1.1.	Сведения о местоположении земельного участка (при отсутствии адреса) в структурированном в соответствии с федеральной информационной адресной системой виде	Российская Федерация, Новгородская область, город Великий Новгород, улица Заставная
1.2.	Дополнительные сведения о местоположении земельного участка	Новгородская обл, г Великий Новгород, по ул. Заставной, 2-комплекс, гараж 10
2.	Площадь земельного участка ± величина погрешности определения (вычисления) площади ( $P \pm \Delta P$ ), м <sup>2</sup>	28 ± 2
3.	Формула, примененная для вычисления предельной погрешности определения площади земельного участка, с подставленными значениями и итоговые (вычисленные) значения ( $\Delta P$ ), м <sup>2</sup>	$\Delta P = 3.5 * Mt * \sqrt{P} = 3.5 * 0,1 * \sqrt{28} = 2$

**3. Сведения о характеристиках уточняемого земельного участка с кадастровым номером 53:23:7201001:45 :**

<b>№ п/п</b>	<b>Наименование характеристики земельного участка</b>	<b>Значение характеристики</b>
<b>1</b>	<b>2</b>	<b>3</b>
4.	Площадь земельного участка согласно сведениям Единого государственного реестра недвижимости (Ркад), м2	27
5.	Оценка расхождения Р и Ркад (Р - Ркад), м2	1
6.	Предельные минимальный и максимальный размеры земельного участка (Рмин и Рмакс), м2	- -
7.	Вид (виды) разрешенного использования	-
7.1.	Дополнительные сведения об использовании земельного участка	-
8.	Кадастровый или иной государственный учетный номер (инвентарный) здания, сооружения, объекта незавершенного строительства, расположенного на земельном участке	53:23:7201001:2424
9.	Сведения о земельных участках (землях общего пользования, территории общего пользования), посредством которых обеспечивается доступ	Земли общего пользования
10.	Иные сведения	-

**4. Пояснения к сведениям об уточняемом земельном участке с кадастровым номером 53:23:7201001:45 :**

1.	-
----	---

## Сведения об уточняемых земельных участках

### 1. Сведения о характерных точках границы уточняемого земельного участка с кадастровым номером 53:23:7201001:46 :

Система координат МСК 53 (Зона-2)					Зона №2		
Обозначение характерных точек границ	Координаты, м				Метод определения координат	Формулы, примененные для расчета средней квадратической погрешности определения координат характерных точек границ (Mt), с подставленными в такие формулы значениями и итоговые (вычисленные) значения Mt, м	Описание закрепления точки
	содержатся в Едином государственном реестре недвижимости		определены в результате выполнения комплексных кадастровых работ				
	X	Y	X	Y			
1	2	3	4	5	6	7	8
						-	
н7У	-	-	578384.06	2181168.87	-	-	-
н8У	-	-	578381.60	2181174.46	-	-	-
н9У	-	-	578378.24	2181173.01	-	-	-
н10У	-	-	578380.69	2181167.41	-	-	-
н7У	-	-	578384.06	2181168.87	-	-	-

### 2. Сведения о частях границ уточняемого земельного участка с кадастровым номером 53:23:7201001:46 :

Обозначение части границ		Горизонтальное проложение (S), м	Описание прохождения части границ	Сведения о согласовании местоположения границ (согласовано/спорное)
от т.	до т.			
1	2	3	4	5
н7У	н8У	6.11	-	-
н8У	н9У	3.66	-	-
н9У	н10У	6.11	-	-
н10У	н7У	3.67	-	-

### 3. Сведения о характеристиках уточняемого земельного участка с кадастровым номером 53:23:7201001:46 :

№ п/п	Наименование характеристики земельного участка	Значение характеристики
1	2	3
1.	Адрес земельного участка	-
1.1.	Сведения о местоположении земельного участка (при отсутствии адреса) в структурированном в соответствии с федеральной информационной адресной системой виде	Российская Федерация, Новгородская область, город Великий Новгород, улица Заставная
1.2.	Дополнительные сведения о местоположении земельного участка	Новгородская обл, г Великий Новгород, по ул. Заставной, 2-комплекс, гараж 10
2.	Площадь земельного участка ± величина погрешности определения (вычисления) площади (P ± ΔP), м2	22 ± 2
3.	Формула, примененная для вычисления предельной погрешности определения площади земельного участка, с подставленными значениями и итоговые (вычисленные) значения (ΔP), м2	$\Delta P = 3.5 * Mt * \sqrt{P} = 3.5 * 0,1 * \sqrt{22} = 2$
4.	Площадь земельного участка согласно сведениям Единого государственного реестра недвижимости (Pкад), м2	21

**3. Сведения о характеристиках уточняемого земельного участка с кадастровым номером 53:23:7201001:46 :**

<b>№ п/п</b>	<b>Наименование характеристики земельного участка</b>	<b>Значение характеристики</b>
<b>1</b>	<b>2</b>	<b>3</b>
5.	Оценка расхождения Р и Ркад (Р - Ркад), м2	1
6.	Предельные минимальный и максимальный размеры земельного участка (Рмин и Рмакс), м2	- -
7.	Вид (виды) разрешенного использования	-
7.1.	Дополнительные сведения об использовании земельного участка	-
8.	Кадастровый или иной государственный учетный номер (инвентарный) здания, сооружения, объекта незавершенного строительства, расположенного на земельном участке	53:23:0000000:6945
9.	Сведения о земельных участках (землях общего пользования, территории общего пользования), посредством которых обеспечивается доступ	Земли общего пользования
10.	Иные сведения	-

**4. Пояснения к сведениям об уточняемом земельном участке с кадастровым номером 53:23:7201001:46 :**

1.	-
----	---

## Сведения об уточняемых земельных участках

### 1. Сведения о характерных точках границы уточняемого земельного участка с кадастровым номером 53:23:7201001:47 :

Система координат МСК 53 (Зона-2)					Зона №2		
Обозначение характерных точек границ	Координаты, м				Метод определения координат	Формулы, примененные для расчета средней квадратической погрешности определения координат характерных точек границ (M <sub>t</sub> ), с подставленными в такие формулы значениями и итоговые (вычисленные) значения M <sub>t</sub> , м	Описание закрепления точки
	содержатся в Едином государственном реестре недвижимости		определены в результате выполнения комплексных кадастровых работ				
	X	Y	X	Y			
1	2	3	4	5	6	7	8
						-	
н10У	-	-	578380.69	2181167.41	-	-	-
н9У	-	-	578378.24	2181173.01	-	-	-
н11У	-	-	578374.92	2181171.58	-	-	-
н12У	-	-	578377.24	2181165.98	-	-	-
н13У	-	-	578380.14	2181167.17	-	-	-
н10У	-	-	578380.69	2181167.41	-	-	-

### 2. Сведения о частях границ уточняемого земельного участка с кадастровым номером 53:23:7201001:47 :

Обозначение части границ		Горизонтальное проложение (S), м	Описание прохождения части границ	Сведения о согласовании местоположения границ (согласовано/спорное)
от т.	до т.			
1	2	3	4	5
н10У	н9У	6.11	-	-
н9У	н11У	3.61	-	-
н11У	н12У	6.06	-	-
н12У	н13У	3.13	-	-
н13У	н10У	0.60	-	-

### 3. Сведения о характеристиках уточняемого земельного участка с кадастровым номером 53:23:7201001:47 :

№ п/п	Наименование характеристики земельного участка	Значение характеристики
1	2	3
1.	Адрес земельного участка	-
1.1.	Сведения о местоположении земельного участка (при отсутствии адреса) в структурированном в соответствии с федеральной информационной адресной системой виде	Российская Федерация, Новгородская область, город Великий Новгород, гаражно-строительный кооператив 2-комплекс по ул Заставной, гараж 8
1.2.	Дополнительные сведения о местоположении земельного участка	-
2.	Площадь земельного участка ± величина погрешности определения (вычисления) площади (P ± ΔP), м <sup>2</sup>	22 ± 2

<b>3. Сведения о характеристиках уточняемого земельного участка с кадастровым номером 53:23:7201001:47 :</b>		
<b>№ п/п</b>	<b>Наименование характеристики земельного участка</b>	<b>Значение характеристики</b>
<b>1</b>	<b>2</b>	<b>3</b>
3.	Формула, примененная для вычисления предельной погрешности определения площади земельного участка, с подставленными значениями и итоговые (вычисленные) значения ( $\Delta P$ ), м <sup>2</sup>	$\Delta P = 3.5 * M_t * \sqrt{P} = 3.5 * 0,1 * \sqrt{22} = 2$
4.	Площадь земельного участка согласно сведениям Единого государственного реестра недвижимости (Ркад), м <sup>2</sup>	21
5.	Оценка расхождения Р и Ркад (Р - Ркад), м <sup>2</sup>	1
6.	Предельные минимальный и максимальный размеры земельного участка (Рмин и Рмакс), м <sup>2</sup>	- -
7.	Вид (виды) разрешенного использования	-
7.1.	Дополнительные сведения об использовании земельного участка	-
8.	Кадастровый или иной государственный учетный номер (инвентарный) здания, сооружения, объекта незавершенного строительства, расположенного на земельном участке	53:23:0000000:7231
9.	Сведения о земельных участках (землях общего пользования, территории общего пользования), посредством которых обеспечивается доступ	Земли общего пользования
10.	Иные сведения	-
<b>4. Пояснения к сведениям об уточняемом земельном участке с кадастровым номером 53:23:7201001:47 :</b>		
1.	-	

## Сведения об уточняемых земельных участках

### 1. Сведения о характерных точках границы уточняемого земельного участка с кадастровым номером 53:23:7201001:48 :

Система координат МСК 53 (Зона-2)					Зона №2		
Обозначение характерных точек границ	Координаты, м				Метод определения координат	Формулы, примененные для расчета средней квадратической погрешности определения координат характерных точек границ (Mt), с подставленными в такие формулы значениями и итоговые (вычисленные) значения Mt, м	Описание закрепления точки
	содержатся в Едином государственном реестре недвижимости		определены в результате выполнения комплексных кадастровых работ				
	X	Y	X	Y			
1	2	3	4	5	6	7	8
						-	
н12У	-	-	578377.24	2181165.98	-	-	-
н11У	-	-	578374.92	2181171.58	-	-	-
н958У	-	-	578371.69	2181170.19	-	-	-
н24У	-	-	578374.08	2181164.66	-	-	-
н23У	-	-	578376.57	2181165.70	-	-	-
н12У	-	-	578377.24	2181165.98	-	-	-

### 2. Сведения о частях границ уточняемого земельного участка с кадастровым номером 53:23:7201001:48 :

Обозначение части границ		Горизонтальное проложение (S), м	Описание прохождения части границ	Сведения о согласовании местоположения границ (согласовано/спорное)
от т.	до т.			
1	2	3	4	5
н12У	н11У	6.06	-	-
н11У	н958У	3.52	-	-
н958У	н24У	6.02	-	-
н24У	н23У	2.70	-	-
н23У	н12У	0.73	-	-

### 3. Сведения о характеристиках уточняемого земельного участка с кадастровым номером 53:23:7201001:48 :

№ п/п	Наименование характеристики земельного участка	Значение характеристики
1	2	3
1.	Адрес земельного участка	-
1.1.	Сведения о местоположении земельного участка (при отсутствии адреса) в структурированном в соответствии с федеральной информационной адресной системой виде	Российская Федерация, Новгородская область, город Великий Новгород, улица Заставная
1.2.	Дополнительные сведения о местоположении земельного участка	Новгородская обл, г Великий Новгород, по ул. Заставной, 2-комплекс, гараж 10
2.	Площадь земельного участка ± величина погрешности определения (вычисления) площади ( $P \pm \Delta P$ ), м <sup>2</sup>	21 ± 2
3.	Формула, примененная для вычисления предельной погрешности определения площади земельного участка, с подставленными значениями и итоговые (вычисленные) значения ( $\Delta P$ ), м <sup>2</sup>	$\Delta P = 3.5 * Mt * \sqrt{P} = 3.5 * 0,1 * \sqrt{21} = 2$

<b>3. Сведения о характеристиках уточняемого земельного участка с кадастровым номером 53:23:7201001:48 :</b>		
<b>№ п/п</b>	<b>Наименование характеристики земельного участка</b>	<b>Значение характеристики</b>
<b>1</b>	<b>2</b>	<b>3</b>
4.	Площадь земельного участка согласно сведениям Единого государственного реестра недвижимости (Ркад), м2	21
5.	Оценка расхождения Р и Ркад (Р - Ркад), м2	-
6.	Предельные минимальный и максимальный размеры земельного участка (Рмин и Рмакс), м2	- -
7.	Вид (виды) разрешенного использования	-
7.1.	Дополнительные сведения об использовании земельного участка	-
8.	Кадастровый или иной государственный учетный номер (инвентарный) здания, сооружения, объекта незавершенного строительства, расположенного на земельном участке	53:23:7201001:2422
9.	Сведения о земельных участках (землях общего пользования, территории общего пользования), посредством которых обеспечивается доступ	Земли общего пользования
10.	Иные сведения	-
<b>4. Пояснения к сведениям об уточняемом земельном участке с кадастровым номером 53:23:7201001:48 :</b>		
1.	-	



## Сведения об уточняемых земельных участках

### 1. Сведения о характерных точках границы уточняемого земельного участка с кадастровым номером 53:23:7201001:49 :

Система координат МСК 53 (Зона-2)					Зона №2		
Обозначение характерных точек границ	Координаты, м				Метод определения координат	Формулы, примененные для расчета средней квадратической погрешности определения координат характерных точек границ (Mt), с подставленными в такие формулы значениями и итоговые (вычисленные) значения Mt, м	Описание закрепления точки
	содержатся в Едином государственном реестре недвижимости		определены в результате выполнения комплексных кадастровых работ				
	X	Y	X	Y			
1	2	3	4	5	6	7	8
						-	
н24У	-	-	578374.08	2181164.66	-	-	-
н958У	-	-	578371.69	2181170.19	-	-	-
н959У	-	-	578368.09	2181168.63	-	-	-
н957У	-	-	578370.44	2181163.17	-	-	-
н25У	-	-	578373.35	2181164.36	-	-	-
н24У	-	-	578374.08	2181164.66	-	-	-

### 2. Сведения о частях границ уточняемого земельного участка с кадастровым номером 53:23:7201001:49 :

Обозначение части границ		Горизонтальное проложение (S), м	Описание прохождения части границ	Сведения о согласовании местоположения границ (согласовано/спорное)
от т.	до т.			
1	2	3	4	5
н24У	н958У	6.02	-	-
н958У	н959У	3.92	-	-
н959У	н957У	5.94	-	-
н957У	н25У	3.14	-	-
н25У	н24У	0.79	-	-

### 3. Сведения о характеристиках уточняемого земельного участка с кадастровым номером 53:23:7201001:49 :

№ п/п	Наименование характеристики земельного участка	Значение характеристики
1	2	3
1.	Адрес земельного участка	-
1.1.	Сведения о местоположении земельного участка (при отсутствии адреса) в структурированном в соответствии с федеральной информационной адресной системой виде	Российская Федерация, Новгородская область, город Великий Новгород, улица Заставная, дом 10
1.2.	Дополнительные сведения о местоположении земельного участка	Новгородская обл, г Великий Новгород, по ул. Заставной, 2-комплекс, гараж 10
2.	Площадь земельного участка ± величина погрешности определения (вычисления) площади ( $P \pm \Delta P$ ), м <sup>2</sup>	24 ± 2
3.	Формула, примененная для вычисления предельной погрешности определения площади земельного участка, с подставленными значениями и итоговые (вычисленные) значения ( $\Delta P$ ), м <sup>2</sup>	$\Delta P = 3.5 * Mt * \sqrt{P} = 3.5 * 0,1 * \sqrt{24} = 2$

**3. Сведения о характеристиках уточняемого земельного участка с кадастровым номером 53:23:7201001:49 :**

<b>№ п/п</b>	<b>Наименование характеристики земельного участка</b>	<b>Значение характеристики</b>
<b>1</b>	<b>2</b>	<b>3</b>
4.	Площадь земельного участка согласно сведениям Единого государственного реестра недвижимости (Ркад), м2	23
5.	Оценка расхождения Р и Ркад (Р - Ркад), м2	1
6.	Предельные минимальный и максимальный размеры земельного участка (Рмин и Рмакс), м2	- -
7.	Вид (виды) разрешенного использования	-
7.1.	Дополнительные сведения об использовании земельного участка	-
8.	Кадастровый или иной государственный учетный номер (инвентарный) здания, сооружения, объекта незавершенного строительства, расположенного на земельном участке	53:23:7201001:2421
9.	Сведения о земельных участках (землях общего пользования, территории общего пользования), посредством которых обеспечивается доступ	Земли общего пользования
10.	Иные сведения	-

**4. Пояснения к сведениям об уточняемом земельном участке с кадастровым номером 53:23:7201001:49 :**

1.	-
----	---

## Сведения об уточняемых земельных участках

### 1. Сведения о характерных точках границы уточняемого земельного участка с кадастровым номером 53:23:7201001:50 :

Система координат МСК 53 (Зона-2)					Зона №2		
Обозначение характерных точек границ	Координаты, м				Метод определения координат	Формулы, примененные для расчета средней квадратической погрешности определения координат характерных точек границ (Mt), с подставленными в такие формулы значениями и итоговые (вычисленные) значения Mt, м	Описание закрепления точки
	содержатся в Едином государственном реестре недвижимости		определены в результате выполнения комплексных кадастровых работ				
	X	Y	X	Y			
1	2	3	4	5	6	7	8
						-	
н957У	-	-	578370.44	2181163.17	-	-	-
н959У	-	-	578368.09	2181168.63	-	-	-
н973У	-	-	578364.87	2181167.25	-	-	-
н972У	-	-	578367.07	2181161.80	-	-	-
н963У	-	-	578370.08	2181163.03	-	-	-
н957У	-	-	578370.44	2181163.17	-	-	-

### 2. Сведения о частях границ уточняемого земельного участка с кадастровым номером 53:23:7201001:50 :

Обозначение части границ		Горизонтальное проложение (S), м	Описание прохождения части границ	Сведения о согласовании местоположения границ (согласовано/спорное)
от т.	до т.			
1	2	3	4	5
н957У	н959У	5.94	-	-
н959У	н973У	3.50	-	-
н973У	н972У	5.88	-	-
н972У	н963У	3.25	-	-
н963У	н957У	0.39	-	-

### 3. Сведения о характеристиках уточняемого земельного участка с кадастровым номером 53:23:7201001:50 :

№ п/п	Наименование характеристики земельного участка	Значение характеристики
1	2	3
1.	Адрес земельного участка	-
1.1.	Сведения о местоположении земельного участка (при отсутствии адреса) в структурированном в соответствии с федеральной информационной адресной системой виде	Российская Федерация, Новгородская область, город Великий Новгород, улица Заставная
1.2.	Дополнительные сведения о местоположении земельного участка	Новгородская обл, г Великий Новгород, по ул. Заставной, 2-комплекс, гараж 10
2.	Площадь земельного участка ± величина погрешности определения (вычисления) площади ( $P \pm \Delta P$ ), м <sup>2</sup>	21 ± 2
3.	Формула, примененная для вычисления предельной погрешности определения площади земельного участка, с подставленными значениями и итоговые (вычисленные) значения ( $\Delta P$ ), м <sup>2</sup>	$\Delta P = 3.5 * Mt * \sqrt{P} = 3.5 * 0,1 * \sqrt{21} = 2$

**3. Сведения о характеристиках уточняемого земельного участка с кадастровым номером 53:23:7201001:50 :**

<b>№ п/п</b>	<b>Наименование характеристики земельного участка</b>	<b>Значение характеристики</b>
<b>1</b>	<b>2</b>	<b>3</b>
4.	Площадь земельного участка согласно сведениям Единого государственного реестра недвижимости (Ркад), м2	21
5.	Оценка расхождения Р и Ркад (Р - Ркад), м2	-
6.	Предельные минимальный и максимальный размеры земельного участка (Рмин и Рмакс), м2	- -
7.	Вид (виды) разрешенного использования	-
7.1.	Дополнительные сведения об использовании земельного участка	-
8.	Кадастровый или иной государственный учетный номер (инвентарный) здания, сооружения, объекта незавершенного строительства, расположенного на земельном участке	53:23:7201001:2649
9.	Сведения о земельных участках (землях общего пользования, территории общего пользования), посредством которых обеспечивается доступ	Земли общего пользования
10.	Иные сведения	-

**4. Пояснения к сведениям об уточняемом земельном участке с кадастровым номером 53:23:7201001:50 :**

1.	-
----	---

## Сведения об уточняемых земельных участках

### 1. Сведения о характерных точках границы уточняемого земельного участка с кадастровым номером 53:23:7201001:51 :

Система координат МСК 53 (Зона-2)					Зона №2		
Обозначение характерных точек границ	Координаты, м				Метод определения координат	Формулы, примененные для расчета средней квадратической погрешности определения координат характерных точек границ (Mt), с подставленными в такие формулы значениями и итоговые (вычисленные) значения Mt, м	Описание закрепления точки
	содержатся в Едином государственном реестре недвижимости		определены в результате выполнения комплексных кадастровых работ				
	X	Y	X	Y			
1	2	3	4	5	6	7	8
						-	
н972У	-	-	578367.07	2181161.80	-	-	-
н973У	-	-	578364.87	2181167.25	-	-	-
н968У	-	-	578361.59	2181165.84	-	-	-
н938У	-	-	578363.86	2181160.47	-	-	-
н937У	-	-	578366.74	2181161.66	-	-	-
н972У	-	-	578367.07	2181161.80	-	-	-

### 2. Сведения о частях границ уточняемого земельного участка с кадастровым номером 53:23:7201001:51 :

Обозначение части границ		Горизонтальное проложение (S), м	Описание прохождения части границ	Сведения о согласовании местоположения границ (согласовано/спорное)
от т.	до т.			
1	2	3	4	5
н972У	н973У	5.88	-	-
н973У	н968У	3.57	-	-
н968У	н938У	5.83	-	-
н938У	н937У	3.12	-	-
н937У	н972У	0.36	-	-

### 3. Сведения о характеристиках уточняемого земельного участка с кадастровым номером 53:23:7201001:51 :

№ п/п	Наименование характеристики земельного участка	Значение характеристики
1	2	3
1.	Адрес земельного участка	-
1.1.	Сведения о местоположении земельного участка (при отсутствии адреса) в структурированном в соответствии с федеральной информационной адресной системой виде	Российская Федерация, Новгородская область, город Великий Новгород, улица Заставная, дом 12
1.2.	Дополнительные сведения о местоположении земельного участка	Российская Федерация, Новгородская область, городской округ Великий Новгород, город Великий Новгород, гаражно-строительный кооп. 2-комплекс по ул Заставной, земельный участок 12
2.	Площадь земельного участка ± величина погрешности определения (вычисления) площади (P ± ΔP), м2	21 ± 2

<b>3. Сведения о характеристиках уточняемого земельного участка с кадастровым номером 53:23:7201001:51 :</b>		
<b>№ п/п</b>	<b>Наименование характеристики земельного участка</b>	<b>Значение характеристики</b>
<b>1</b>	<b>2</b>	<b>3</b>
3.	Формула, примененная для вычисления предельной погрешности определения площади земельного участка, с подставленными значениями и итоговые (вычисленные) значения ( $\Delta P$ ), м <sup>2</sup>	$\Delta P = 3.5 * M_t * \sqrt{P} = 3.5 * 0,1 * \sqrt{21} = 2$
4.	Площадь земельного участка согласно сведениям Единого государственного реестра недвижимости (Ркад), м <sup>2</sup>	21
5.	Оценка расхождения Р и Ркад (Р - Ркад), м <sup>2</sup>	-
6.	Предельные минимальный и максимальный размеры земельного участка (Рмин и Рмакс), м <sup>2</sup>	- -
7.	Вид (виды) разрешенного использования	-
7.1.	Дополнительные сведения об использовании земельного участка	-
8.	Кадастровый или иной государственный учетный номер (инвентарный) здания, сооружения, объекта незавершенного строительства, расположенного на земельном участке	53:23:7201001:2902
9.	Сведения о земельных участках (землях общего пользования, территории общего пользования), посредством которых обеспечивается доступ	Земли общего пользования
10.	Иные сведения	-
<b>4. Пояснения к сведениям об уточняемом земельном участке с кадастровым номером 53:23:7201001:51 :</b>		
1.	-	

## Сведения об уточняемых земельных участках

### 1. Сведения о характерных точках границы уточняемого земельного участка с кадастровым номером 53:23:7201001:52 :

Система координат МСК 53 (Зона-2)					Зона №2		
Обозначение характерных точек границ	Координаты, м				Метод определения координат	Формулы, примененные для расчета средней квадратической погрешности определения координат характерных точек границ (Mt), с подставленными в такие формулы значениями и итоговые (вычисленные) значения Mt, м	Описание закрепления точки
	содержатся в Едином государственном реестре недвижимости		определены в результате выполнения комплексных кадастровых работ				
	X	Y	X	Y			
1	2	3	4	5	6	7	8
						-	
н968У	-	-	578361.59	2181165.84	-	-	-
н970У	-	-	578358.18	2181164.36	-	-	-
н971У	-	-	578358.34	2181164.00	-	-	-
н964У	-	-	578360.63	2181159.13	-	-	-
н939У	-	-	578363.47	2181160.31	-	-	-
н938У	-	-	578363.86	2181160.47	-	-	-
н968У	-	-	578361.59	2181165.84	-	-	-

### 2. Сведения о частях границ уточняемого земельного участка с кадастровым номером 53:23:7201001:52 :

Обозначение части границ		Горизонтальное проложение (S), м	Описание прохождения части границ	Сведения о согласовании местоположения границ (согласовано/спорное)
от т.	до т.			
1	2	3	4	5
н968У	н970У	3.72	-	-
н970У	н971У	0.39	-	-
н971У	н964У	5.38	-	-
н964У	н939У	3.08	-	-
н939У	н938У	0.42	-	-
н938У	н968У	5.83	-	-

### 3. Сведения о характеристиках уточняемого земельного участка с кадастровым номером 53:23:7201001:52 :

№ п/п	Наименование характеристики земельного участка	Значение характеристики
1	2	3
1.	Адрес земельного участка	-
1.1.	Сведения о местоположении земельного участка (при отсутствии адреса) в структурированном в соответствии с федеральной информационной адресной системой виде	Российская Федерация, Новгородская область, город Великий Новгород, улица Заставная, гараж 13
1.2.	Дополнительные сведения о местоположении земельного участка	-
2.	Площадь земельного участка ± величина погрешности определения (вычисления) площади ( $P \pm \Delta P$ ), м <sup>2</sup>	21 ± 2

<b>3. Сведения о характеристиках уточняемого земельного участка с кадастровым номером 53:23:7201001:52 :</b>		
<b>№ п/п</b>	<b>Наименование характеристики земельного участка</b>	<b>Значение характеристики</b>
<b>1</b>	<b>2</b>	<b>3</b>
3.	Формула, примененная для вычисления предельной погрешности определения площади земельного участка, с подставленными значениями и итоговые (вычисленные) значения ( $\Delta P$ ), м <sup>2</sup>	$\Delta P=3.5*Mt*\sqrt{P}=3.5*0,1*\sqrt{21}=2$
4.	Площадь земельного участка согласно сведениям Единого государственного реестра недвижимости (Ркад), м <sup>2</sup>	21
5.	Оценка расхождения Р и Ркад (Р - Ркад), м <sup>2</sup>	-
6.	Предельные минимальный и максимальный размеры земельного участка (Рмин и Рмакс), м <sup>2</sup>	- -
7.	Вид (виды) разрешенного использования	-
7.1.	Дополнительные сведения об использовании земельного участка	-
8.	Кадастровый или иной государственный учетный номер (инвентарный) здания, сооружения, объекта незавершенного строительства, расположенного на земельном участке	53:23:7201001:2636
9.	Сведения о земельных участках (землях общего пользования, территории общего пользования), посредством которых обеспечивается доступ	Земли общего пользования
10.	Иные сведения	-
<b>4. Пояснения к сведениям об уточняемом земельном участке с кадастровым номером 53:23:7201001:52 :</b>		
1.	-	



## Сведения об уточняемых земельных участках

### 1. Сведения о характерных точках границы уточняемого земельного участка с кадастровым номером 53:23:7201001:53 :

Система координат МСК 53 (Зона-2)					Зона №2		
Обозначение характерных точек границ	Координаты, м				Метод определения координат	Формулы, примененные для расчета средней квадратической погрешности определения координат характерных точек границ (Mt), с подставленными в такие формулы значениями и итоговые (вычисленные) значения Mt, м	Описание закрепления точки
	содержатся в Едином государственном реестре недвижимости		определены в результате выполнения комплексных кадастровых работ				
	X	Y	X	Y			
1	2	3	4	5	6	7	8
						-	
н928У	-	-	578340.34	2181166.09	-	-	-
н929У	-	-	578337.70	2181172.60	-	-	-
н930У	-	-	578334.53	2181171.17	-	-	-
н927У	-	-	578337.33	2181164.82	-	-	-
н928У	-	-	578340.34	2181166.09	-	-	-

### 2. Сведения о частях границ уточняемого земельного участка с кадастровым номером 53:23:7201001:53 :

Обозначение части границ		Горизонтальное проложение (S), м	Описание прохождения части границ	Сведения о согласовании местоположения границ (согласовано/спорное)
от т.	до т.			
1	2	3	4	5
н928У	н929У	7.02	-	-
н929У	н930У	3.48	-	-
н930У	н927У	6.94	-	-
н927У	н928У	3.27	-	-

### 3. Сведения о характеристиках уточняемого земельного участка с кадастровым номером 53:23:7201001:53 :

№ п/п	Наименование характеристики земельного участка	Значение характеристики
1	2	3
1.	Адрес земельного участка	-
1.1.	Сведения о местоположении земельного участка (при отсутствии адреса) в структурированном в соответствии с федеральной информационной адресной системой виде	Российская Федерация, Новгородская область, город Великий Новгород, улица Заставная
1.2.	Дополнительные сведения о местоположении земельного участка	Новгородская обл, г Великий Новгород, по ул. Заставной, 2-комплекс, гараж 10
2.	Площадь земельного участка ± величина погрешности определения (вычисления) площади (P ± ΔP), м2	24 ± 2
3.	Формула, примененная для вычисления предельной погрешности определения площади земельного участка, с подставленными значениями и итоговые (вычисленные) значения (ΔP), м2	$\Delta P = 3.5 * Mt * \sqrt{P} = 3.5 * 0,1 * \sqrt{24} = 2$
4.	Площадь земельного участка согласно сведениям Единого государственного реестра недвижимости (Pкад), м2	21

**3. Сведения о характеристиках уточняемого земельного участка с кадастровым номером 53:23:7201001:53 :**

<b>№ п/п</b>	<b>Наименование характеристики земельного участка</b>	<b>Значение характеристики</b>
<b>1</b>	<b>2</b>	<b>3</b>
5.	Оценка расхождения Р и Ркад (Р - Ркад), м2	3
6.	Предельные минимальный и максимальный размеры земельного участка (Рмин и Рмакс), м2	- -
7.	Вид (виды) разрешенного использования	-
7.1.	Дополнительные сведения об использовании земельного участка	-
8.	Кадастровый или иной государственный учетный номер (инвентарный) здания, сооружения, объекта незавершенного строительства, расположенного на земельном участке	53:23:7201001:2013
9.	Сведения о земельных участках (землях общего пользования, территории общего пользования), посредством которых обеспечивается доступ	Земли общего пользования
10.	Иные сведения	-

**4. Пояснения к сведениям об уточняемом земельном участке с кадастровым номером 53:23:7201001:53 :**

1.	-
----	---

## Сведения об уточняемых земельных участках

### 1. Сведения о характерных точках границы уточняемого земельного участка с кадастровым номером 53:23:7201001:54 :

Система координат МСК 53 (Зона-2)					Зона №2		
Обозначение характерных точек границ	Координаты, м				Метод определения координат	Формулы, примененные для расчета средней квадратической погрешности определения координат характерных точек границ (Mt), с подставленными в такие формулы значениями и итоговые (вычисленные) значения Mt, м	Описание закрепления точки
	содержатся в Едином государственном реестре недвижимости		определены в результате выполнения комплексных кадастровых работ				
	X	Y	X	Y			
1	2	3	4	5	6	7	8
						-	
н956У	-	-	578343.61	2181167.46	-	-	-
н954У	-	-	578343.29	2181168.20	-	-	-
н955У	-	-	578340.79	2181173.99	-	-	-
н929У	-	-	578337.70	2181172.60	-	-	-
н928У	-	-	578340.34	2181166.09	-	-	-
н956У	-	-	578343.61	2181167.46	-	-	-

### 2. Сведения о частях границ уточняемого земельного участка с кадастровым номером 53:23:7201001:54 :

Обозначение части границ		Горизонтальное проложение (S), м	Описание прохождения части границ	Сведения о согласовании местоположения границ (согласовано/спорное)
от т.	до т.			
1	2	3	4	5
н956У	н954У	0.81	-	-
н954У	н955У	6.31	-	-
н955У	н929У	3.39	-	-
н929У	н928У	7.02	-	-
н928У	н956У	3.55	-	-

### 3. Сведения о характеристиках уточняемого земельного участка с кадастровым номером 53:23:7201001:54 :

№ п/п	Наименование характеристики земельного участка	Значение характеристики
1	2	3
1.	Адрес земельного участка	-
1.1.	Сведения о местоположении земельного участка (при отсутствии адреса) в структурированном в соответствии с федеральной информационной адресной системой виде	Российская Федерация, Новгородская область, город Великий Новгород, улица Заставная
1.2.	Дополнительные сведения о местоположении земельного участка	Новгородская обл, г Великий Новгород, по ул. Заставной, 2-комплекс, гараж 10
2.	Площадь земельного участка ± величина погрешности определения (вычисления) площади ( $P \pm \Delta P$ ), м <sup>2</sup>	24 ± 2
3.	Формула, примененная для вычисления предельной погрешности определения площади земельного участка, с подставленными значениями и итоговые (вычисленные) значения ( $\Delta P$ ), м <sup>2</sup>	$\Delta P = 3.5 * Mt * \sqrt{P} = 3.5 * 0,1 * \sqrt{24} = 2$

**3. Сведения о характеристиках уточняемого земельного участка с кадастровым номером 53:23:7201001:54 :**

<b>№ п/п</b>	<b>Наименование характеристики земельного участка</b>	<b>Значение характеристики</b>
<b>1</b>	<b>2</b>	<b>3</b>
4.	Площадь земельного участка согласно сведениям Единого государственного реестра недвижимости (Ркад), м2	22
5.	Оценка расхождения Р и Ркад (Р - Ркад), м2	2
6.	Предельные минимальный и максимальный размеры земельного участка (Рмин и Рмакс), м2	- -
7.	Вид (виды) разрешенного использования	-
7.1.	Дополнительные сведения об использовании земельного участка	-
8.	Кадастровый или иной государственный учетный номер (инвентарный) здания, сооружения, объекта незавершенного строительства, расположенного на земельном участке	53:23:7201001:2419
9.	Сведения о земельных участках (землях общего пользования, территории общего пользования), посредством которых обеспечивается доступ	Земли общего пользования
10.	Иные сведения	-

**4. Пояснения к сведениям об уточняемом земельном участке с кадастровым номером 53:23:7201001:54 :**

1.	-
----	---

## Сведения об уточняемых земельных участках

### 1. Сведения о характерных точках границы уточняемого земельного участка с кадастровым номером 53:23:7201001:56 :

Система координат МСК 53 (Зона-2)					Зона №2		
Обозначение характерных точек границ	Координаты, м				Метод определения координат	Формулы, примененные для расчета средней квадратической погрешности определения координат характерных точек границ (Mt), с подставленными в такие формулы значениями и итоговые (вычисленные) значения Mt, м	Описание закрепления точки
	содержатся в Едином государственном реестре недвижимости		определены в результате выполнения комплексных кадастровых работ				
	X	Y	X	Y			
1	2	3	4	5	6	7	8
						-	
н932У	-	-	578349.61	2181171.06	-	-	-
н933У	-	-	578347.09	2181176.83	-	-	-
н934У	-	-	578344.04	2181175.45	-	-	-
н931У	-	-	578346.55	2181169.68	-	-	-
н932У	-	-	578349.61	2181171.06	-	-	-

### 2. Сведения о частях границ уточняемого земельного участка с кадастровым номером 53:23:7201001:56 :

Обозначение части границ		Горизонтальное проложение (S), м	Описание прохождения части границ	Сведения о согласовании местоположения границ (согласовано/спорное)
от т.	до т.			
1	2	3	4	5
н932У	н933У	6.30	-	-
н933У	н934У	3.35	-	-
н934У	н931У	6.29	-	-
н931У	н932У	3.36	-	-

### 3. Сведения о характеристиках уточняемого земельного участка с кадастровым номером 53:23:7201001:56 :

№ п/п	Наименование характеристики земельного участка	Значение характеристики
1	2	3
1.	Адрес земельного участка	-
1.1.	Сведения о местоположении земельного участка (при отсутствии адреса) в структурированном в соответствии с федеральной информационной адресной системой виде	Российская Федерация, Новгородская область, город Великий Новгород, улица Заставная
1.2.	Дополнительные сведения о местоположении земельного участка	Новгородская обл, г Великий Новгород, по ул. Заставной, 2-комплекс, гараж 10
2.	Площадь земельного участка ± величина погрешности определения (вычисления) площади (P ± ΔP), м2	21 ± 2
3.	Формула, примененная для вычисления предельной погрешности определения площади земельного участка, с подставленными значениями и итоговые (вычисленные) значения (ΔP), м2	$\Delta P = 3.5 * Mt * \sqrt{P} = 3.5 * 0,1 * \sqrt{21} = 2$
4.	Площадь земельного участка согласно сведениям Единого государственного реестра недвижимости (Pкад), м2	21

**3. Сведения о характеристиках уточняемого земельного участка с кадастровым номером 53:23:7201001:56 :**

<b>№ п/п</b>	<b>Наименование характеристики земельного участка</b>	<b>Значение характеристики</b>
<b>1</b>	<b>2</b>	<b>3</b>
5.	Оценка расхождения Р и Ркад (Р - Ркад), м2	-
6.	Предельные минимальный и максимальный размеры земельного участка (Рмин и Рмакс), м2	- -
7.	Вид (виды) разрешенного использования	-
7.1.	Дополнительные сведения об использовании земельного участка	-
8.	Кадастровый или иной государственный учетный номер (инвентарный) здания, сооружения, объекта незавершенного строительства, расположенного на земельном участке	53:23:7201001:2015
9.	Сведения о земельных участках (землях общего пользования, территории общего пользования), посредством которых обеспечивается доступ	Земли общего пользования
10.	Иные сведения	-

**4. Пояснения к сведениям об уточняемом земельном участке с кадастровым номером 53:23:7201001:56 :**

1.	-

## Сведения об уточняемых земельных участках

### 1. Сведения о характерных точках границы уточняемого земельного участка с кадастровым номером 53:23:7201001:57 :

Система координат МСК 53 (Зона-2)					Зона №2		
Обозначение характерных точек границ	Координаты, м				Метод определения координат	Формулы, примененные для расчета средней квадратической погрешности определения координат характерных точек границ (Mt), с подставленными в такие формулы значениями и итоговые (вычисленные) значения Mt, м	Описание закрепления точки
	содержатся в Едином государственном реестре недвижимости		определены в результате выполнения комплексных кадастровых работ				
	X	Y	X	Y			
1	2	3	4	5	6	7	8
						-	
н932У	-	-	578349.61	2181171.06	-	-	-
н950У	-	-	578352.72	2181172.48	-	-	-
н953У	-	-	578350.20	2181178.23	-	-	-
н933У	-	-	578347.09	2181176.83	-	-	-
н932У	-	-	578349.61	2181171.06	-	-	-

### 2. Сведения о частях границ уточняемого земельного участка с кадастровым номером 53:23:7201001:57 :

Обозначение части границ		Горизонтальное проложение (S), м	Описание прохождения части границ	Сведения о согласовании местоположения границ (согласовано/спорное)
от т.	до т.			
1	2	3	4	5
н932У	н950У	3.42	-	-
н950У	н953У	6.28	-	-
н953У	н933У	3.41	-	-
н933У	н932У	6.30	-	-

### 3. Сведения о характеристиках уточняемого земельного участка с кадастровым номером 53:23:7201001:57 :

№ п/п	Наименование характеристики земельного участка	Значение характеристики
1	2	3
1.	Адрес земельного участка	-
1.1.	Сведения о местоположении земельного участка (при отсутствии адреса) в структурированном в соответствии с федеральной информационной адресной системой виде	Российская Федерация, Новгородская область, город Великий Новгород, улица Заставная
1.2.	Дополнительные сведения о местоположении земельного участка	Новгородская обл, г Великий Новгород, по ул. Заставной, 2-комплекс, гараж 10
2.	Площадь земельного участка ± величина погрешности определения (вычисления) площади (P ± ΔP), м2	21 ± 2
3.	Формула, примененная для вычисления предельной погрешности определения площади земельного участка, с подставленными значениями и итоговые (вычисленные) значения (ΔP), м2	$\Delta P = 3.5 * Mt * \sqrt{P} = 3.5 * 0,1 * \sqrt{21} = 2$
4.	Площадь земельного участка согласно сведениям Единого государственного реестра недвижимости (Pкад), м2	22

**3. Сведения о характеристиках уточняемого земельного участка с кадастровым номером 53:23:7201001:57 :**

<b>№ п/п</b>	<b>Наименование характеристики земельного участка</b>	<b>Значение характеристики</b>
<b>1</b>	<b>2</b>	<b>3</b>
5.	Оценка расхождения Р и Ркад (Р - Ркад), м2	1
6.	Предельные минимальный и максимальный размеры земельного участка (Рмин и Рмакс), м2	- -
7.	Вид (виды) разрешенного использования	-
7.1.	Дополнительные сведения об использовании земельного участка	-
8.	Кадастровый или иной государственный учетный номер (инвентарный) здания, сооружения, объекта незавершенного строительства, расположенного на земельном участке	53:23:7201001:2417
9.	Сведения о земельных участках (землях общего пользования, территории общего пользования), посредством которых обеспечивается доступ	Земли общего пользования
10.	Иные сведения	-

**4. Пояснения к сведениям об уточняемом земельном участке с кадастровым номером 53:23:7201001:57 :**

1.	-



## Сведения об уточняемых земельных участках

### 1. Сведения о характерных точках границы уточняемого земельного участка с кадастровым номером 53:23:7201001:58 :

Система координат МСК 53 (Зона-2)					Зона №2		
Обозначение характерных точек границ	Координаты, м				Метод определения координат	Формулы, примененные для расчета средней квадратической погрешности определения координат характерных точек границ (Mt), с подставленными в такие формулы значениями и итоговые (вычисленные) значения Mt, м	Описание закрепления точки
	содержатся в Едином государственном реестре недвижимости		определены в результате выполнения комплексных кадастровых работ				
	X	Y	X	Y			
1	2	3	4	5	6	7	8
						-	
н950У	-	-	578352.72	2181172.48	-	-	-
н951У	-	-	578356.46	2181174.19	-	-	-
н952У	-	-	578353.89	2181179.89	-	-	-
н953У	-	-	578350.20	2181178.23	-	-	-
н950У	-	-	578352.72	2181172.48	-	-	-

### 2. Сведения о частях границ уточняемого земельного участка с кадастровым номером 53:23:7201001:58 :

Обозначение части границ		Горизонтальное проложение (S), м	Описание прохождения части границ	Сведения о согласовании местоположения границ (согласовано/спорное)
от т.	до т.			
1	2	3	4	5
н950У	н951У	4.11	-	-
н951У	н952У	6.25	-	-
н952У	н953У	4.05	-	-
н953У	н950У	6.28	-	-

### 3. Сведения о характеристиках уточняемого земельного участка с кадастровым номером 53:23:7201001:58 :

№ п/п	Наименование характеристики земельного участка	Значение характеристики
1	2	3
1.	Адрес земельного участка	-
1.1.	Сведения о местоположении земельного участка (при отсутствии адреса) в структурированном в соответствии с федеральной информационной адресной системой виде	Российская Федерация, Новгородская область, город Великий Новгород, улица Заставная
1.2.	Дополнительные сведения о местоположении земельного участка	Новгородская обл, г Великий Новгород, по ул. Заставной, 2-комплекс, гараж 10
2.	Площадь земельного участка ± величина погрешности определения (вычисления) площади (P ± ΔP), м2	26 ± 2
3.	Формула, примененная для вычисления предельной погрешности определения площади земельного участка, с подставленными значениями и итоговые (вычисленные) значения (ΔP), м2	$\Delta P = 3.5 * Mt * \sqrt{P} = 3.5 * 0,1 * \sqrt{26} = 2$
4.	Площадь земельного участка согласно сведениям Единого государственного реестра недвижимости (Pкад), м2	26

**3. Сведения о характеристиках уточняемого земельного участка с кадастровым номером 53:23:7201001:58 :**

<b>№ п/п</b>	<b>Наименование характеристики земельного участка</b>	<b>Значение характеристики</b>
<b>1</b>	<b>2</b>	<b>3</b>
5.	Оценка расхождения Р и Ркад (Р - Ркад), м2	-
6.	Предельные минимальный и максимальный размеры земельного участка (Рмин и Рмакс), м2	- -
7.	Вид (виды) разрешенного использования	-
7.1.	Дополнительные сведения об использовании земельного участка	-
8.	Кадастровый или иной государственный учетный номер (инвентарный) здания, сооружения, объекта незавершенного строительства, расположенного на земельном участке	53:23:7201001:2416
9.	Сведения о земельных участках (землях общего пользования, территории общего пользования), посредством которых обеспечивается доступ	Земли общего пользования
10.	Иные сведения	-

**4. Пояснения к сведениям об уточняемом земельном участке с кадастровым номером 53:23:7201001:58 :**

1.	-

## Сведения об уточняемых земельных участках

### 1. Сведения о характерных точках границы уточняемого земельного участка с кадастровым номером 53:23:7201001:59 :

Система координат МСК 53 (Зона-2)

Зона №2

Обозначение характерных точек границ	Координаты, м				Метод определения координат	Формулы, примененные для расчета средней квадратической погрешности определения координат характерных точек границ (Mt), с подставленными в такие формулы значениями и итоговые (вычисленные) значения Mt, м	Описание закрепления точки
	содержатся в Едином государственном реестре недвижимости		определены в результате выполнения комплексных кадастровых работ				
	X	Y	X	Y			
1	2	3	4	5	6	7	8
						-	
н951У	-	-	578356.46	2181174.19	-	-	-
н966У	-	-	578359.46	2181175.54	-	-	-
н967У	-	-	578357.00	2181181.28	-	-	-
н952У	-	-	578353.89	2181179.89	-	-	-
н951У	-	-	578356.46	2181174.19	-	-	-

### 2. Сведения о частях границ уточняемого земельного участка с кадастровым номером 53:23:7201001:59 :

Обозначение части границ		Горизонтальное проложение (S), м	Описание прохождения части границ	Сведения о согласовании местоположения границ (согласовано/спорное)
от т.	до т.			
1	2	3	4	5
н951У	н966У	3.29	-	-
н966У	н967У	6.24	-	-
н967У	н952У	3.41	-	-
н952У	н951У	6.25	-	-

### 3. Сведения о характеристиках уточняемого земельного участка с кадастровым номером 53:23:7201001:59 :

№ п/п	Наименование характеристики земельного участка	Значение характеристики
1	2	3
1.	Адрес земельного участка	-
1.1.	Сведения о местоположении земельного участка (при отсутствии адреса) в структурированном в соответствии с федеральной информационной адресной системой виде	Российская Федерация, Новгородская область, город Великий Новгород, территория 1-комплекс по ул Заставной, дом 6
1.2.	Дополнительные сведения о местоположении земельного участка	Новгородская область, г Великий Новгород, по ул Заставной, 1-комплекс, гараж №6
2.	Площадь земельного участка ± величина погрешности определения (вычисления) площади (P ± ΔP), м2	21 ± 2
3.	Формула, примененная для вычисления предельной погрешности определения площади земельного участка, с подставленными значениями и итоговые (вычисленные) значения (ΔP), м2	$\Delta P = 3.5 * Mt * \sqrt{P} = 3.5 * 0,1 * \sqrt{21} = 2$

**3. Сведения о характеристиках уточняемого земельного участка с кадастровым номером 53:23:7201001:59 :**

№ п/п	Наименование характеристики земельного участка	Значение характеристики
1	2	3
4.	Площадь земельного участка согласно сведениям Единого государственного реестра недвижимости (Ркад), м2	21
5.	Оценка расхождения Р и Ркад (Р - Ркад), м2	-
6.	Предельные минимальный и максимальный размеры земельного участка (Рмин и Рмакс), м2	- -
7.	Вид (виды) разрешенного использования	-
7.1.	Дополнительные сведения об использовании земельного участка	-
8.	Кадастровый или иной государственный учетный номер (инвентарный) здания, сооружения, объекта незавершенного строительства, расположенного на земельном участке	53:23:7201001:2920
9.	Сведения о земельных участках (землях общего пользования, территории общего пользования), посредством которых обеспечивается доступ	Земли общего пользования
10.	Иные сведения	-

**4. Пояснения к сведениям об уточняемом земельном участке с кадастровым номером 53:23:7201001:59 :**

1.	-
----	---

## Сведения об уточняемых земельных участках

### 1. Сведения о характерных точках границы уточняемого земельного участка с кадастровым номером 53:23:7201001:60 :

Система координат МСК 53 (Зона-2)					Зона №2		
Обозначение характерных точек границ	Координаты, м				Метод определения координат	Формулы, примененные для расчета средней квадратической погрешности определения координат характерных точек границ (Mt), с подставленными в такие формулы значениями и итоговые (вычисленные) значения Mt, м	Описание закрепления точки
	содержатся в Едином государственном реестре недвижимости		определены в результате выполнения комплексных кадастровых работ				
	X	Y	X	Y			
1	2	3	4	5	6	7	8
						-	
н966У	-	-	578359.46	2181175.54	-	-	-
н948У	-	-	578362.58	2181176.97	-	-	-
н949У	-	-	578360.11	2181182.68	-	-	-
н967У	-	-	578357.00	2181181.28	-	-	-
н966У	-	-	578359.46	2181175.54	-	-	-

### 2. Сведения о частях границ уточняемого земельного участка с кадастровым номером 53:23:7201001:60 :

Обозначение части границ		Горизонтальное проложение (S), м	Описание прохождения части границ	Сведения о согласовании местоположения границ (согласовано/спорное)
от т.	до т.			
1	2	3	4	5
н966У	н948У	3.43	-	-
н948У	н949У	6.22	-	-
н949У	н967У	3.41	-	-
н967У	н966У	6.24	-	-

### 3. Сведения о характеристиках уточняемого земельного участка с кадастровым номером 53:23:7201001:60 :

№ п/п	Наименование характеристики земельного участка	Значение характеристики
1	2	3
1.	Адрес земельного участка	-
1.1.	Сведения о местоположении земельного участка (при отсутствии адреса) в структурированном в соответствии с федеральной информационной адресной системой виде	Российская Федерация, Новгородская область, город Великий Новгород, улица Заставная
1.2.	Дополнительные сведения о местоположении земельного участка	Новгородская обл, г Великий Новгород, по ул. Заставной, 2-комплекс, гараж 10
2.	Площадь земельного участка ± величина погрешности определения (вычисления) площади (P ± ΔP), м2	21 ± 2
3.	Формула, примененная для вычисления предельной погрешности определения площади земельного участка, с подставленными значениями и итоговые (вычисленные) значения (ΔP), м2	$\Delta P = 3.5 * Mt * \sqrt{P} = 3.5 * 0,1 * \sqrt{21} = 2$
4.	Площадь земельного участка согласно сведениям Единого государственного реестра недвижимости (Pкад), м2	21

**3. Сведения о характеристиках уточняемого земельного участка с кадастровым номером 53:23:7201001:60 :**

<b>№ п/п</b>	<b>Наименование характеристики земельного участка</b>	<b>Значение характеристики</b>
<b>1</b>	<b>2</b>	<b>3</b>
5.	Оценка расхождения Р и Ркад (Р - Ркад), м2	-
6.	Предельные минимальный и максимальный размеры земельного участка (Рмин и Рмакс), м2	- -
7.	Вид (виды) разрешенного использования	-
7.1.	Дополнительные сведения об использовании земельного участка	-
8.	Кадастровый или иной государственный учетный номер (инвентарный) здания, сооружения, объекта незавершенного строительства, расположенного на земельном участке	53:23:7201001:2633
9.	Сведения о земельных участках (землях общего пользования, территории общего пользования), посредством которых обеспечивается доступ	Земли общего пользования
10.	Иные сведения	-

**4. Пояснения к сведениям об уточняемом земельном участке с кадастровым номером 53:23:7201001:60 :**

1.	-
----	---

## Сведения об уточняемых земельных участках

### 1. Сведения о характерных точках границы уточняемого земельного участка с кадастровым номером 53:23:7201001:61 :

Система координат МСК 53 (Зона-2)

Зона №2

Обозначение характерных точек границ	Координаты, м				Метод определения координат	Формулы, примененные для расчета средней квадратической погрешности определения координат характерных точек границ (Mt), с подставленными в такие формулы значениями и итоговые (вычисленные) значения Mt, м	Описание закрепления точки
	содержатся в Едином государственном реестре недвижимости		определены в результате выполнения комплексных кадастровых работ				
	X	Y	X	Y			
1	2	3	4	5	6	7	8
						-	
н948У	-	-	578362.58	2181176.97	-	-	-
н940У	-	-	578365.71	2181178.38	-	-	-
н943У	-	-	578363.21	2181184.07	-	-	-
н949У	-	-	578360.11	2181182.68	-	-	-
н948У	-	-	578362.58	2181176.97	-	-	-

### 2. Сведения о частях границ уточняемого земельного участка с кадастровым номером 53:23:7201001:61 :

Обозначение части границ		Горизонтальное проложение (S), м	Описание прохождения части границ	Сведения о согласовании местоположения границ (согласовано/спорное)
от т.	до т.			
1	2	3	4	5
н948У	н940У	3.43	-	-
н940У	н943У	6.21	-	-
н943У	н949У	3.40	-	-
н949У	н948У	6.22	-	-

### 3. Сведения о характеристиках уточняемого земельного участка с кадастровым номером 53:23:7201001:61 :

№ п/п	Наименование характеристики земельного участка	Значение характеристики
1	2	3
1.	Адрес земельного участка	-
1.1.	Сведения о местоположении земельного участка (при отсутствии адреса) в структурированном в соответствии с федеральной информационной адресной системой виде	Российская Федерация, Новгородская область, город Великий Новгород, улица Заставная
1.2.	Дополнительные сведения о местоположении земельного участка	Новгородская обл, г Великий Новгород, по ул. Заставной, 2-комплекс, гараж 10
2.	Площадь земельного участка ± величина погрешности определения (вычисления) площади (P ± ΔP), м2	21 ± 2
3.	Формула, примененная для вычисления предельной погрешности определения площади земельного участка, с подставленными значениями и итоговые (вычисленные) значения (ΔP), м2	$\Delta P = 3.5 * Mt * \sqrt{P} = 3.5 * 0,1 * \sqrt{21} = 2$
4.	Площадь земельного участка согласно сведениям Единого государственного реестра недвижимости (Pкад), м2	21

**3. Сведения о характеристиках уточняемого земельного участка с кадастровым номером 53:23:7201001:61 :**

<b>№ п/п</b>	<b>Наименование характеристики земельного участка</b>	<b>Значение характеристики</b>
<b>1</b>	<b>2</b>	<b>3</b>
5.	Оценка расхождения Р и Ркад (Р - Ркад), м2	-
6.	Предельные минимальный и максимальный размеры земельного участка (Рмин и Рмакс), м2	- -
7.	Вид (виды) разрешенного использования	-
7.1.	Дополнительные сведения об использовании земельного участка	-
8.	Кадастровый или иной государственный учетный номер (инвентарный) здания, сооружения, объекта незавершенного строительства, расположенного на земельном участке	53:23:7201001:2414
9.	Сведения о земельных участках (землях общего пользования, территории общего пользования), посредством которых обеспечивается доступ	Земли общего пользования
10.	Иные сведения	-

**4. Пояснения к сведениям об уточняемом земельном участке с кадастровым номером 53:23:7201001:61 :**

1.	-
----	---



## Сведения об уточняемых земельных участках

### 1. Сведения о характерных точках границы уточняемого земельного участка с кадастровым номером 53:23:7201001:62 :

Система координат МСК 53 (Зона-2)					Зона №2		
Обозначение характерных точек границ	Координаты, м				Метод определения координат	Формулы, примененные для расчета средней квадратической погрешности определения координат характерных точек границ (Mt), с подставленными в такие формулы значениями и итоговые (вычисленные) значения Mt, м	Описание закрепления точки
	содержатся в Едином государственном реестре недвижимости		определены в результате выполнения комплексных кадастровых работ				
	X	Y	X	Y			
1	2	3	4	5	6	7	8
						-	
н940У	-	-	578365.71	2181178.38	-	-	-
н941У	-	-	578368.81	2181179.80	-	-	-
н942У	-	-	578366.23	2181185.46	-	-	-
329	-	-	578363.41	2181184.16	-	-	-
н943У	-	-	578363.21	2181184.07	-	-	-
н940У	-	-	578365.71	2181178.38	-	-	-

### 2. Сведения о частях границ уточняемого земельного участка с кадастровым номером 53:23:7201001:62 :

Обозначение части границ		Горизонтальное проложение (S), м	Описание прохождения части границ	Сведения о согласовании местоположения границ (согласовано/спорное)
от т.	до т.			
1	2	3	4	5
н940У	н941У	3.41	-	-
н941У	н942У	6.22	-	-
н942У	329	3.11	-	-
329	н943У	0.22	-	-
н943У	н940У	6.21	-	-

### 3. Сведения о характеристиках уточняемого земельного участка с кадастровым номером 53:23:7201001:62 :

№ п/п	Наименование характеристики земельного участка	Значение характеристики
1	2	3
1.	Адрес земельного участка	-
1.1.	Сведения о местоположении земельного участка (при отсутствии адреса) в структурированном в соответствии с федеральной информационной адресной системой виде	Российская Федерация, Новгородская область, город Великий Новгород, улица Заставная
1.2.	Дополнительные сведения о местоположении земельного участка	Новгородская обл, г Великий Новгород, по ул. Заставной, 2-комплекс, гараж 10
2.	Площадь земельного участка ± величина погрешности определения (вычисления) площади ( $P \pm \Delta P$ ), м <sup>2</sup>	21 ± 2
3.	Формула, примененная для вычисления предельной погрешности определения площади земельного участка, с подставленными значениями и итоговые (вычисленные) значения ( $\Delta P$ ), м <sup>2</sup>	$\Delta P = 3.5 * Mt * \sqrt{P} = 3.5 * 0,1 * \sqrt{21} = 2$

**3. Сведения о характеристиках уточняемого земельного участка с кадастровым номером 53:23:7201001:62 :**

№ п/п	Наименование характеристики земельного участка	Значение характеристики
1	2	3
4.	Площадь земельного участка согласно сведениям Единого государственного реестра недвижимости (Ркад), м2	21
5.	Оценка расхождения Р и Ркад (Р - Ркад), м2	-
6.	Предельные минимальный и максимальный размеры земельного участка (Рмин и Рмакс), м2	- -
7.	Вид (виды) разрешенного использования	-
7.1.	Дополнительные сведения об использовании земельного участка	-
8.	Кадастровый или иной государственный учетный номер (инвентарный) здания, сооружения, объекта незавершенного строительства, расположенного на земельном участке	53:23:7201001:2410
9.	Сведения о земельных участках (землях общего пользования, территории общего пользования), посредством которых обеспечивается доступ	Земли общего пользования
10.	Иные сведения	-

**4. Пояснения к сведениям об уточняемом земельном участке с кадастровым номером 53:23:7201001:62 :**

1.	-
----	---

## Сведения об уточняемых земельных участках

### 1. Сведения о характерных точках границы уточняемого земельного участка с кадастровым номером 53:23:7201001:63 :

Система координат МСК 53 (Зона-2)

Зона №2

Обозначение характерных точек границ	Координаты, м				Метод определения координат	Формулы, примененные для расчета средней квадратической погрешности определения координат характерных точек границ (Mt), с подставленными в такие формулы значениями и итоговые (вычисленные) значения Mt, м	Описание закрепления точки
	содержатся в Едином государственном реестре недвижимости		определены в результате выполнения комплексных кадастровых работ				
	X	Y	X	Y			
1	2	3	4	5	6	7	8
						-	
н941У	-	-	578368.81	2181179.80	-	-	-
н946У	-	-	578372.39	2181181.42	-	-	-
н947У	-	-	578369.76	2181187.14	-	-	-
н942У	-	-	578366.23	2181185.46	-	-	-
н941У	-	-	578368.81	2181179.80	-	-	-

### 2. Сведения о частях границ уточняемого земельного участка с кадастровым номером 53:23:7201001:63 :

Обозначение части границ		Горизонтальное проложение (S), м	Описание прохождения части границ	Сведения о согласовании местоположения границ (согласовано/спорное)
от т.	до т.			
1	2	3	4	5
н941У	н946У	3.93	-	-
н946У	н947У	6.30	-	-
н947У	н942У	3.91	-	-
н942У	н941У	6.22	-	-

### 3. Сведения о характеристиках уточняемого земельного участка с кадастровым номером 53:23:7201001:63 :

№ п/п	Наименование характеристики земельного участка	Значение характеристики
1	2	3
1.	Адрес земельного участка	-
1.1.	Сведения о местоположении земельного участка (при отсутствии адреса) в структурированном в соответствии с федеральной информационной адресной системой виде	Российская Федерация, Новгородская область, город Великий Новгород, улица Заставная
1.2.	Дополнительные сведения о местоположении земельного участка	Новгородская обл, г Великий Новгород, по ул. Заставной, 2-комплекс, гараж 10
2.	Площадь земельного участка ± величина погрешности определения (вычисления) площади (P ± ΔP), м2	25 ± 2
3.	Формула, примененная для вычисления предельной погрешности определения площади земельного участка, с подставленными значениями и итоговые (вычисленные) значения (ΔP), м2	$\Delta P = 3.5 * Mt * \sqrt{P} = 3.5 * 0,1 * \sqrt{25} = 2$
4.	Площадь земельного участка согласно сведениям Единого государственного реестра недвижимости (Pкад), м2	25

<b>3. Сведения о характеристиках уточняемого земельного участка с кадастровым номером 53:23:7201001:63 :</b>		
<b>№ п/п</b>	<b>Наименование характеристики земельного участка</b>	<b>Значение характеристики</b>
<b>1</b>	<b>2</b>	<b>3</b>
5.	Оценка расхождения Р и Ркад (Р - Ркад), м2	-
6.	Предельные минимальный и максимальный размеры земельного участка (Рмин и Рмакс), м2	- -
7.	Вид (виды) разрешенного использования	-
7.1.	Дополнительные сведения об использовании земельного участка	-
8.	Кадастровый или иной государственный учетный номер (инвентарный) здания, сооружения, объекта незавершенного строительства, расположенного на земельном участке	53:23:7201001:2412
9.	Сведения о земельных участках (землях общего пользования, территории общего пользования), посредством которых обеспечивается доступ	Земли общего пользования
10.	Иные сведения	-
<b>4. Пояснения к сведениям об уточняемом земельном участке с кадастровым номером 53:23:7201001:63 :</b>		
1.	-	

## Сведения об уточняемых земельных участках

### 1. Сведения о характерных точках границы уточняемого земельного участка с кадастровым номером 53:23:7201001:64 :

Система координат МСК 53 (Зона-2)

Зона №2

Обозначение характерных точек границ	Координаты, м				Метод определения координат	Формулы, примененные для расчета средней квадратической погрешности определения координат характерных точек границ (Mt), с подставленными в такие формулы значениями и итоговые (вычисленные) значения Mt, м	Описание закрепления точки
	содержатся в Едином государственном реестре недвижимости		определены в результате выполнения комплексных кадастровых работ				
	X	Y	X	Y			
1	2	3	4	5	6	7	8
						-	
н946У	-	-	578372.39	2181181.42	-	-	-
н926У	-	-	578375.45	2181182.81	-	-	-
н925У	-	-	578372.90	2181188.58	-	-	-
н947У	-	-	578369.76	2181187.14	-	-	-
н946У	-	-	578372.39	2181181.42	-	-	-

### 2. Сведения о частях границ уточняемого земельного участка с кадастровым номером 53:23:7201001:64 :

Обозначение части границ		Горизонтальное проложение (S), м	Описание прохождения части границ	Сведения о согласовании местоположения границ (согласовано/спорное)
от т.	до т.			
1	2	3	4	5
н946У	н926У	3.36	-	-
н926У	н925У	6.31	-	-
н925У	н947У	3.45	-	-
н947У	н946У	6.30	-	-

### 3. Сведения о характеристиках уточняемого земельного участка с кадастровым номером 53:23:7201001:64 :

№ п/п	Наименование характеристики земельного участка	Значение характеристики
1	2	3
1.	Адрес земельного участка	-
1.1.	Сведения о местоположении земельного участка (при отсутствии адреса) в структурированном в соответствии с федеральной информационной адресной системой виде	Российская Федерация, Новгородская область, город Великий Новгород, улица Заставная
1.2.	Дополнительные сведения о местоположении земельного участка	Новгородская обл, г Великий Новгород, по ул. Заставной, 2-комплекс, гараж 10
2.	Площадь земельного участка ± величина погрешности определения (вычисления) площади (P ± ΔP), м2	21 ± 2
3.	Формула, примененная для вычисления предельной погрешности определения площади земельного участка, с подставленными значениями и итоговые (вычисленные) значения (ΔP), м2	$\Delta P = 3.5 * Mt * \sqrt{P} = 3.5 * 0,1 * \sqrt{21} = 2$
4.	Площадь земельного участка согласно сведениям Единого государственного реестра недвижимости (Pкад), м2	21

**3. Сведения о характеристиках уточняемого земельного участка с кадастровым номером 53:23:7201001:64 :**

<b>№ п/п</b>	<b>Наименование характеристики земельного участка</b>	<b>Значение характеристики</b>
<b>1</b>	<b>2</b>	<b>3</b>
5.	Оценка расхождения Р и Ркад (Р - Ркад), м2	-
6.	Предельные минимальный и максимальный размеры земельного участка (Рмин и Рмакс), м2	- -
7.	Вид (виды) разрешенного использования	-
7.1.	Дополнительные сведения об использовании земельного участка	-
8.	Кадастровый или иной государственный учетный номер (инвентарный) здания, сооружения, объекта незавершенного строительства, расположенного на земельном участке	53:23:7201001:2429
9.	Сведения о земельных участках (землях общего пользования, территории общего пользования), посредством которых обеспечивается доступ	Земли общего пользования
10.	Иные сведения	-

**4. Пояснения к сведениям об уточняемом земельном участке с кадастровым номером 53:23:7201001:64 :**

1.	-
----	---

## Сведения об уточняемых земельных участках

### 1. Сведения о характерных точках границы уточняемого земельного участка с кадастровым номером 53:23:7201001:65 :

Система координат МСК 53 (Зона-2)

Зона №2

Обозначение характерных точек границ	Координаты, м				Метод определения координат	Формулы, примененные для расчета средней квадратической погрешности определения координат характерных точек границ (Mt), с подставленными в такие формулы значениями и итоговые (вычисленные) значения Mt, м	Описание закрепления точки
	содержатся в Едином государственном реестре недвижимости		определены в результате выполнения комплексных кадастровых работ				
	X	Y	X	Y			
1	2	3	4	5	6	7	8
						-	
н926У	-	-	578375.45	2181182.81	-	-	-
н923У	-	-	578378.53	2181184.20	-	-	-
н924У	-	-	578375.99	2181189.99	-	-	-
н925У	-	-	578372.90	2181188.58	-	-	-
н926У	-	-	578375.45	2181182.81	-	-	-

### 2. Сведения о частях границ уточняемого земельного участка с кадастровым номером 53:23:7201001:65 :

Обозначение части границ		Горизонтальное проложение (S), м	Описание прохождения части границ	Сведения о согласовании местоположения границ (согласовано/спорное)
от т.	до т.			
1	2	3	4	5
н926У	н923У	3.38	-	-
н923У	н924У	6.32	-	-
н924У	н925У	3.40	-	-
н925У	н926У	6.31	-	-

### 3. Сведения о характеристиках уточняемого земельного участка с кадастровым номером 53:23:7201001:65 :

№ п/п	Наименование характеристики земельного участка	Значение характеристики
1	2	3
1.	Адрес земельного участка	-
1.1.	Сведения о местоположении земельного участка (при отсутствии адреса) в структурированном в соответствии с федеральной информационной адресной системой виде	Российская Федерация, Новгородская область, город Великий Новгород, улица Заставная
1.2.	Дополнительные сведения о местоположении земельного участка	Новгородская обл, г Великий Новгород, по ул. Заставной, 2-комплекс, гараж 10
2.	Площадь земельного участка ± величина погрешности определения (вычисления) площади (P ± ΔP), м2	21 ± 2
3.	Формула, примененная для вычисления предельной погрешности определения площади земельного участка, с подставленными значениями и итоговые (вычисленные) значения (ΔP), м2	$\Delta P = 3.5 * Mt * \sqrt{P} = 3.5 * 0,1 * \sqrt{21} = 2$
4.	Площадь земельного участка согласно сведениям Единого государственного реестра недвижимости (P <sub>кад</sub> ), м2	21

**3. Сведения о характеристиках уточняемого земельного участка с кадастровым номером 53:23:7201001:65 :**

<b>№ п/п</b>	<b>Наименование характеристики земельного участка</b>	<b>Значение характеристики</b>
<b>1</b>	<b>2</b>	<b>3</b>
5.	Оценка расхождения Р и Ркад (Р - Ркад), м2	-
6.	Предельные минимальный и максимальный размеры земельного участка (Рмин и Рмакс), м2	- -
7.	Вид (виды) разрешенного использования	-
7.1.	Дополнительные сведения об использовании земельного участка	-
8.	Кадастровый или иной государственный учетный номер (инвентарный) здания, сооружения, объекта незавершенного строительства, расположенного на земельном участке	53:23:7201001:2012
9.	Сведения о земельных участках (землях общего пользования, территории общего пользования), посредством которых обеспечивается доступ	Земли общего пользования
10.	Иные сведения	-

**4. Пояснения к сведениям об уточняемом земельном участке с кадастровым номером 53:23:7201001:65 :**

1.	-
----	---



## Сведения об уточняемых земельных участках

### 1. Сведения о характерных точках границы уточняемого земельного участка с кадастровым номером 53:23:7201001:66 :

Система координат МСК 53 (Зона-2)					Зона №2		
Обозначение характерных точек границ	Координаты, м				Метод определения координат	Формулы, примененные для расчета средней квадратической погрешности определения координат характерных точек границ (Mt), с подставленными в такие формулы значениями и итоговые (вычисленные) значения Mt, м	Описание закрепления точки
	содержатся в Едином государственном реестре недвижимости		определены в результате выполнения комплексных кадастровых работ				
	X	Y	X	Y			
1	2	3	4	5	6	7	8
						-	
н923У	-	-	578378.53	2181184.20	-	-	-
н944У	-	-	578382.87	2181186.17	-	-	-
н945У	-	-	578380.24	2181191.96	-	-	-
н924У	-	-	578375.99	2181189.99	-	-	-
н923У	-	-	578378.53	2181184.20	-	-	-

### 2. Сведения о частях границ уточняемого земельного участка с кадастровым номером 53:23:7201001:66 :

Обозначение части границ		Горизонтальное проложение (S), м	Описание прохождения части границ	Сведения о согласовании местоположения границ (согласовано/спорное)
от т.	до т.			
1	2	3	4	5
н923У	н944У	4.77	-	-
н944У	н945У	6.36	-	-
н945У	н924У	4.68	-	-
н924У	н923У	6.32	-	-

### 3. Сведения о характеристиках уточняемого земельного участка с кадастровым номером 53:23:7201001:66 :

№ п/п	Наименование характеристики земельного участка	Значение характеристики
1	2	3
1.	Адрес земельного участка	-
1.1.	Сведения о местоположении земельного участка (при отсутствии адреса) в структурированном в соответствии с федеральной информационной адресной системой виде	Российская Федерация, Новгородская область, город Великий Новгород, улица Заставная
1.2.	Дополнительные сведения о местоположении земельного участка	Новгородская обл, г Великий Новгород, по ул. Заставной, 2-комплекс, гараж 10
2.	Площадь земельного участка ± величина погрешности определения (вычисления) площади (P ± ΔP), м2	30 ± 2
3.	Формула, примененная для вычисления предельной погрешности определения площади земельного участка, с подставленными значениями и итоговые (вычисленные) значения (ΔP), м2	$\Delta P = 3.5 * Mt * \sqrt{P} = 3.5 * 0,1 * \sqrt{30} = 2$
4.	Площадь земельного участка согласно сведениям Единого государственного реестра недвижимости (Pкад), м2	30

**3. Сведения о характеристиках уточняемого земельного участка с кадастровым номером 53:23:7201001:66 :**

<b>№ п/п</b>	<b>Наименование характеристики земельного участка</b>	<b>Значение характеристики</b>
<b>1</b>	<b>2</b>	<b>3</b>
5.	Оценка расхождения Р и Ркад (Р - Ркад), м2	-
6.	Предельные минимальный и максимальный размеры земельного участка (Рмин и Рмакс), м2	- -
7.	Вид (виды) разрешенного использования	-
7.1.	Дополнительные сведения об использовании земельного участка	-
8.	Кадастровый или иной государственный учетный номер (инвентарный) здания, сооружения, объекта незавершенного строительства, расположенного на земельном участке	53:23:7201001:2411
9.	Сведения о земельных участках (землях общего пользования, территории общего пользования), посредством которых обеспечивается доступ	Земли общего пользования
10.	Иные сведения	-

**4. Пояснения к сведениям об уточняемом земельном участке с кадастровым номером 53:23:7201001:66 :**

1.	-
----	---

## Сведения об уточняемых земельных участках

### 1. Сведения о характерных точках границы уточняемого земельного участка с кадастровым номером 53:23:7201001:67 :

Система координат МСК 53 (Зона-2)					Зона №2		
Обозначение характерных точек границ	Координаты, м				Метод определения координат	Формулы, примененные для расчета средней квадратической погрешности определения координат характерных точек границ (Mt), с подставленными в такие формулы значениями и итоговые (вычисленные) значения Mt, м	Описание закрепления точки
	содержатся в Едином государственном реестре недвижимости		определены в результате выполнения комплексных кадастровых работ				
	X	Y	X	Y			
1	2	3	4	5	6	7	8
						-	
н944У	-	-	578382.87	2181186.17	-	-	-
н1009У	-	-	578385.91	2181187.55	-	-	-
н1010У	-	-	578383.38	2181193.38	-	-	-
н945У	-	-	578380.24	2181191.96	-	-	-
н944У	-	-	578382.87	2181186.17	-	-	-

### 2. Сведения о частях границ уточняемого земельного участка с кадастровым номером 53:23:7201001:67 :

Обозначение части границ		Горизонтальное проложение (S), м	Описание прохождения части границ	Сведения о согласовании местоположения границ (согласовано/спорное)
от т.	до т.			
1	2	3	4	5
н944У	н1009У	3.34	-	-
н1009У	н1010У	6.36	-	-
н1010У	н945У	3.45	-	-
н945У	н944У	6.36	-	-

### 3. Сведения о характеристиках уточняемого земельного участка с кадастровым номером 53:23:7201001:67 :

№ п/п	Наименование характеристики земельного участка	Значение характеристики
1	2	3
1.	Адрес земельного участка	-
1.1.	Сведения о местоположении земельного участка (при отсутствии адреса) в структурированном в соответствии с федеральной информационной адресной системой виде	Российская Федерация, 173016, Новгородская область, город Великий Новгород, улица Заставная
1.2.	Дополнительные сведения о местоположении земельного участка	-
2.	Площадь земельного участка ± величина погрешности определения (вычисления) площади (P ± ΔP), м2	22 ± 2
3.	Формула, примененная для вычисления предельной погрешности определения площади земельного участка, с подставленными значениями и итоговые (вычисленные) значения (ΔP), м2	$\Delta P = 3.5 * Mt * \sqrt{P} = 3.5 * 0,1 * \sqrt{22} = 2$
4.	Площадь земельного участка согласно сведениям Единого государственного реестра недвижимости (P <sub>кад</sub> ), м2	21

**3. Сведения о характеристиках уточняемого земельного участка с кадастровым номером 53:23:7201001:67 :**

<b>№ п/п</b>	<b>Наименование характеристики земельного участка</b>	<b>Значение характеристики</b>
<b>1</b>	<b>2</b>	<b>3</b>
5.	Оценка расхождения Р и Ркад (Р - Ркад), м2	1
6.	Предельные минимальный и максимальный размеры земельного участка (Рмин и Рмакс), м2	- -
7.	Вид (виды) разрешенного использования	-
7.1.	Дополнительные сведения об использовании земельного участка	-
8.	Кадастровый или иной государственный учетный номер (инвентарный) здания, сооружения, объекта незавершенного строительства, расположенного на земельном участке	-
9.	Сведения о земельных участках (землях общего пользования, территории общего пользования), посредством которых обеспечивается доступ	Земли общего пользования
10.	Иные сведения	-

**4. Пояснения к сведениям об уточняемом земельном участке с кадастровым номером 53:23:7201001:67 :**

1.	-
----	---

## Сведения об уточняемых земельных участках

### 1. Сведения о характерных точках границы уточняемого земельного участка с кадастровым номером 53:23:7201001:73 :

Система координат МСК 53 (Зона-2)

Зона №2

Обозначение характерных точек границ	Координаты, м				Метод определения координат	Формулы, примененные для расчета средней квадратической погрешности определения координат характерных точек границ (Mt), с подставленными в такие формулы значениями и итоговые (вычисленные) значения Mt, м	Описание закрепления точки
	содержатся в Едином государственном реестре недвижимости		определены в результате выполнения комплексных работ кадастровых работ				
	X	Y	X	Y			
1	2	3	4	5	6	7	8
						-	
380	578402.46	2181256.46	578402.46	2181256.46	-	1	-
381	578417.91	2181219.15	578417.91	2181219.15	-	0.1	-
382	578489.25	2181242.43	578489.25	2181242.43	-	0.1	-
383	578487.16	2181290.81	578487.16	2181290.81	-	0.3	-
384	578484.88	2181290.71	578484.88	2181290.71	-	0.3	-
385	578448.08	2181278.44	578448.08	2181278.44	-	0.1	-
386	578447.02	2181280.29	578447.02	2181280.29	-	0.1	-
387	578423.92	2181271.93	578423.92	2181271.93	-	0.1	-
388	578424.13	2181268.68	578424.13	2181268.68	-	0.1	-
389	578412.24	2181265.52	578412.24	2181265.52	-	0.1	-
390	578413.78	2181261.64	578413.78	2181261.64	-	0.1	-
380	578402.46	2181256.46	578402.46	2181256.46	-	1	-

### 2. Сведения о частях границ уточняемого земельного участка с кадастровым номером 53:23:7201001:73 :

Обозначение части границ		Горизонтальное проложение (S), м	Описание прохождения части границ	Сведения о согласовании местоположения границ (согласовано/спорное)
от т.	до т.			
1	2	3	4	5
380	381	40.38	-	-
381	382	75.04	-	-
382	383	48.43	-	-
383	384	2.28	-	-
384	385	38.79	-	-
385	386	2.13	-	-
386	387	24.57	-	-
387	388	3.26	-	-
388	389	12.30	-	-
389	390	4.17	-	-
390	380	12.45	-	-

<b>3. Сведения о характеристиках уточняемого земельного участка с кадастровым номером 53:23:7201001:73 :</b>		
<b>№ п/п</b>	<b>Наименование характеристики земельного участка</b>	<b>Значение характеристики</b>
<b>1</b>	<b>2</b>	<b>3</b>
1.	Адрес земельного участка	-
1.1.	Сведения о местоположении земельного участка (при отсутствии адреса) в структурированном в соответствии с федеральной информационной адресной системой виде	Российская Федерация, Новгородская область, город Великий Новгород, улица Московская, дом 10
1.2.	Дополнительные сведения о местоположении земельного участка	-
2.	Площадь земельного участка $\pm$ величина погрешности определения (вычисления) площади ( $P \pm \Delta P$ ), м <sup>2</sup>	3874 $\pm$ 22
3.	Формула, примененная для вычисления предельной погрешности определения площади земельного участка, с подставленными значениями и итоговые (вычисленные) значения ( $\Delta P$ ), м <sup>2</sup>	$\Delta P = 3.5 * M_t * \sqrt{P} = 3.5 * 0,1 * \sqrt{3874} = 22$
4.	Площадь земельного участка согласно сведениям Единого государственного реестра недвижимости ( $R_{\text{кад}}$ ), м <sup>2</sup>	4236
5.	Оценка расхождения $P$ и $R_{\text{кад}}$ ( $P - R_{\text{кад}}$ ), м <sup>2</sup>	362
6.	Предельные минимальный и максимальный размеры земельного участка ( $R_{\text{мин}}$ и $R_{\text{макс}}$ ), м <sup>2</sup>	- -
7.	Вид (виды) разрешенного использования	-
7.1.	Дополнительные сведения об использовании земельного участка	-
8.	Кадастровый или иной государственный учетный номер (инвентарный) здания, сооружения, объекта незавершенного строительства, расположенного на земельном участке	53:23:7201001:171
9.	Сведения о земельных участках (землях общего пользования, территории общего пользования), посредством которых обеспечивается доступ	Земли общего пользования
10.	Иные сведения	-
<b>4. Пояснения к сведениям об уточняемом земельном участке с кадастровым номером 53:23:7201001:73 :</b>		
1.	-	

## Сведения об уточняемых земельных участках

### 1. Сведения о характерных точках границы уточняемого земельного участка с кадастровым номером 53:23:7201001:75 :

Система координат МСК 53 (Зона-2)					Зона №2		
Обозначение характерных точек границ	Координаты, м				Метод определения координат	Формулы, примененные для расчета средней квадратической погрешности определения координат характерных точек границ (Mt), с подставленными в такие формулы значениями и итоговые (вычисленные) значения Mt, м	Описание закрепления точки
	содержатся в Едином государственном реестре недвижимости		определены в результате выполнения комплексных кадастровых работ				
	X	Y	X	Y			
1	2	3	4	5	6	7	8
						-	
394	-	-	578087.81	2181312.67	-	-	-
393	-	-	578085.40	2181319.05	-	-	-
н2У	-	-	578082.05	2181317.66	-	-	-
н1У	-	-	578084.48	2181311.29	-	-	-
394	-	-	578087.81	2181312.67	-	-	-

### 2. Сведения о частях границ уточняемого земельного участка с кадастровым номером 53:23:7201001:75 :

Обозначение части границ		Горизонтальное проложение (S), м	Описание прохождения части границ	Сведения о согласовании местоположения границ (согласовано/спорное)
от т.	до т.			
1	2	3	4	5
394	393	6.82	-	-
393	н2У	3.63	-	-
н2У	н1У	6.82	-	-
н1У	394	3.60	-	-

### 3. Сведения о характеристиках уточняемого земельного участка с кадастровым номером 53:23:7201001:75 :

№ п/п	Наименование характеристики земельного участка	Значение характеристики
1	2	3
1.	Адрес земельного участка	-
1.1.	Сведения о местоположении земельного участка (при отсутствии адреса) в структурированном в соответствии с федеральной информационной адресной системой виде	Российская Федерация, Новгородская область, город Великий Новгород
1.2.	Дополнительные сведения о местоположении земельного участка	тер Гэк Воскресенский, гараж №2
2.	Площадь земельного участка ± величина погрешности определения (вычисления) площади (P ± ΔP), м2	25 ± 2
3.	Формула, примененная для вычисления предельной погрешности определения площади земельного участка, с подставленными значениями и итоговые (вычисленные) значения (ΔP), м2	$\Delta P = 3.5 * Mt * \sqrt{P} = 3.5 * 0,1 * \sqrt{25} = 2$
4.	Площадь земельного участка согласно сведениям Единого государственного реестра недвижимости (P <sub>кад</sub> ), м2	25

**3. Сведения о характеристиках уточняемого земельного участка с кадастровым номером 53:23:7201001:75 :**

<b>№ п/п</b>	<b>Наименование характеристики земельного участка</b>	<b>Значение характеристики</b>
<b>1</b>	<b>2</b>	<b>3</b>
5.	Оценка расхождения Р и Ркад (Р - Ркад), м2	-
6.	Предельные минимальный и максимальный размеры земельного участка (Рмин и Рмакс), м2	- -
7.	Вид (виды) разрешенного использования	-
7.1.	Дополнительные сведения об использовании земельного участка	-
8.	Кадастровый или иной государственный учетный номер (инвентарный) здания, сооружения, объекта незавершенного строительства, расположенного на земельном участке	-
9.	Сведения о земельных участках (землях общего пользования, территории общего пользования), посредством которых обеспечивается доступ	Земли общего пользования
10.	Иные сведения	-

**4. Пояснения к сведениям об уточняемом земельном участке с кадастровым номером 53:23:7201001:75 :**

1.	-
----	---



## Сведения об уточняемых земельных участках

### 1. Сведения о характерных точках границы уточняемого земельного участка с кадастровым номером 53:23:7201001:76 :

Система координат МСК 53 (Зона-2)					Зона №2		
Обозначение характерных точек границ	Координаты, м				Метод определения координат	Формулы, примененные для расчета средней квадратической погрешности определения координат характерных точек границ (Mt), с подставленными в такие формулы значениями и итоговые (вычисленные) значения Mt, м	Описание закрепления точки
	содержатся в Едином государственном реестре недвижимости		определены в результате выполнения комплексных кадастровых работ				
	X	Y	X	Y			
1	2	3	4	5	6	7	8
						-	
н2У	-	-	578082.05	2181317.66	-	-	-
н3У	-	-	578078.64	2181316.24	-	-	-
н4У	-	-	578081.18	2181309.93	-	-	-
н1У	-	-	578084.48	2181311.29	-	-	-
н2У	-	-	578082.05	2181317.66	-	-	-

### 2. Сведения о частях границ уточняемого земельного участка с кадастровым номером 53:23:7201001:76 :

Обозначение части границ		Горизонтальное проложение (S), м	Описание прохождения части границ	Сведения о согласовании местоположения границ (согласовано/спорное)
от т.	до т.			
1	2	3	4	5
н2У	н3У	3.69	-	-
н3У	н4У	6.80	-	-
н4У	н1У	3.57	-	-
н1У	н2У	6.82	-	-

### 3. Сведения о характеристиках уточняемого земельного участка с кадастровым номером 53:23:7201001:76 :

№ п/п	Наименование характеристики земельного участка	Значение характеристики
1	2	3
1.	Адрес земельного участка	-
1.1.	Сведения о местоположении земельного участка (при отсутствии адреса) в структурированном в соответствии с федеральной информационной адресной системой виде	Российская Федерация, Новгородская область, город Великий Новгород, территория Гэк Воскресенский, гараж 3
1.2.	Дополнительные сведения о местоположении земельного участка	-
2.	Площадь земельного участка ± величина погрешности определения (вычисления) площади (P ± ΔP), м2	25 ± 2
3.	Формула, примененная для вычисления предельной погрешности определения площади земельного участка, с подставленными значениями и итоговые (вычисленные) значения (ΔP), м2	$\Delta P = 3.5 * Mt * \sqrt{P} = 3.5 * 0,1 * \sqrt{25} = 2$
4.	Площадь земельного участка согласно сведениям Единого государственного реестра недвижимости (P <sub>кад</sub> ), м2	25

**3. Сведения о характеристиках уточняемого земельного участка с кадастровым номером 53:23:7201001:76 :**

<b>№ п/п</b>	<b>Наименование характеристики земельного участка</b>	<b>Значение характеристики</b>
<b>1</b>	<b>2</b>	<b>3</b>
5.	Оценка расхождения Р и Ркад (Р - Ркад), м2	-
6.	Предельные минимальный и максимальный размеры земельного участка (Рмин и Рмакс), м2	- -
7.	Вид (виды) разрешенного использования	-
7.1.	Дополнительные сведения об использовании земельного участка	-
8.	Кадастровый или иной государственный учетный номер (инвентарный) здания, сооружения, объекта незавершенного строительства, расположенного на земельном участке	53:23:0000000:6238
9.	Сведения о земельных участках (землях общего пользования, территории общего пользования), посредством которых обеспечивается доступ	Земли общего пользования
10.	Иные сведения	-

**4. Пояснения к сведениям об уточняемом земельном участке с кадастровым номером 53:23:7201001:76 :**

1.	-

## Сведения об уточняемых земельных участках

### 1. Сведения о характерных точках границы уточняемого земельного участка с кадастровым номером 53:23:7201001:77 :

Система координат МСК 53 (Зона-2)					Зона №2		
Обозначение характерных точек границ	Координаты, м				Метод определения координат	Формулы, примененные для расчета средней квадратической погрешности определения координат характерных точек границ (Mt), с подставленными в такие формулы значениями и итоговые (вычисленные) значения Mt, м	Описание закрепления точки
	содержатся в Едином государственном реестре недвижимости		определены в результате выполнения комплексных кадастровых работ				
	X	Y	X	Y			
1	2	3	4	5	6	7	8
						-	
н4У	-	-	578081.18	2181309.93	-	-	-
н3У	-	-	578078.64	2181316.24	-	-	-
н5У	-	-	578075.18	2181314.79	-	-	-
н6У	-	-	578077.88	2181308.56	-	-	-
н4У	-	-	578081.18	2181309.93	-	-	-

### 2. Сведения о частях границ уточняемого земельного участка с кадастровым номером 53:23:7201001:77 :

Обозначение части границ		Горизонтальное проложение (S), м	Описание прохождения части границ	Сведения о согласовании местоположения границ (согласовано/спорное)
от т.	до т.			
1	2	3	4	5
н4У	н3У	6.80	-	-
н3У	н5У	3.75	-	-
н5У	н6У	6.79	-	-
н6У	н4У	3.57	-	-

### 3. Сведения о характеристиках уточняемого земельного участка с кадастровым номером 53:23:7201001:77 :

№ п/п	Наименование характеристики земельного участка	Значение характеристики
1	2	3
1.	Адрес земельного участка	-
1.1.	Сведения о местоположении земельного участка (при отсутствии адреса) в структурированном в соответствии с федеральной информационной адресной системой виде	Российская Федерация, Новгородская область, город Великий Новгород, территория Гэк Воскресенский, гараж 3
1.2.	Дополнительные сведения о местоположении земельного участка	-
2.	Площадь земельного участка ± величина погрешности определения (вычисления) площади (P ± ΔP), м2	25 ± 2
3.	Формула, примененная для вычисления предельной погрешности определения площади земельного участка, с подставленными значениями и итоговые (вычисленные) значения (ΔP), м2	$\Delta P = 3.5 * Mt * \sqrt{P} = 3.5 * 0,1 * \sqrt{25} = 2$
4.	Площадь земельного участка согласно сведениям Единого государственного реестра недвижимости (P <sub>кад</sub> ), м2	25

**3. Сведения о характеристиках уточняемого земельного участка с кадастровым номером 53:23:7201001:77 :**

<b>№ п/п</b>	<b>Наименование характеристики земельного участка</b>	<b>Значение характеристики</b>
<b>1</b>	<b>2</b>	<b>3</b>
5.	Оценка расхождения Р и Ркад (Р - Ркад), м2	-
6.	Предельные минимальный и максимальный размеры земельного участка (Рмин и Рмакс), м2	- -
7.	Вид (виды) разрешенного использования	-
7.1.	Дополнительные сведения об использовании земельного участка	-
8.	Кадастровый или иной государственный учетный номер (инвентарный) здания, сооружения, объекта незавершенного строительства, расположенного на земельном участке	53:23:0000000:6761
9.	Сведения о земельных участках (землях общего пользования, территории общего пользования), посредством которых обеспечивается доступ	Земли общего пользования
10.	Иные сведения	-

**4. Пояснения к сведениям об уточняемом земельном участке с кадастровым номером 53:23:7201001:77 :**

1.	-

## Сведения об уточняемых земельных участках

### 1. Сведения о характерных точках границы уточняемого земельного участка с кадастровым номером 53:23:7201001:78 :

Система координат МСК 53 (Зона-2)					Зона №2		
Обозначение характерных точек границ	Координаты, м				Метод определения координат	Формулы, примененные для расчета средней квадратической погрешности определения координат характерных точек границ (Mt), с подставленными в такие формулы значениями и итоговые (вычисленные) значения Mt, м	Описание закрепления точки
	содержатся в Едином государственном реестре недвижимости		определены в результате выполнения комплексных кадастровых работ				
	X	Y	X	Y			
1	2	3	4	5	6	7	8
						-	
н6У	-	-	578077.88	2181308.56	-	-	-
н5У	-	-	578075.18	2181314.79	-	-	-
н840У	-	-	578071.62	2181313.31	-	-	-
н841У	-	-	578074.15	2181307.01	-	-	-
н6У	-	-	578077.88	2181308.56	-	-	-

### 2. Сведения о частях границ уточняемого земельного участка с кадастровым номером 53:23:7201001:78 :

Обозначение части границ		Горизонтальное проложение (S), м	Описание прохождения части границ	Сведения о согласовании местоположения границ (согласовано/спорное)
от т.	до т.			
1	2	3	4	5
н6У	н5У	6.79	-	-
н5У	н840У	3.86	-	-
н840У	н841У	6.79	-	-
н841У	н6У	4.04	-	-

### 3. Сведения о характеристиках уточняемого земельного участка с кадастровым номером 53:23:7201001:78 :

№ п/п	Наименование характеристики земельного участка	Значение характеристики
1	2	3
1.	Адрес земельного участка	-
1.1.	Сведения о местоположении земельного участка (при отсутствии адреса) в структурированном в соответствии с федеральной информационной адресной системой виде	Российская Федерация, Новгородская область, город Великий Новгород, территория Гэк Воскресенский, гараж 3
1.2.	Дополнительные сведения о местоположении земельного участка	-
2.	Площадь земельного участка ± величина погрешности определения (вычисления) площади (P ± ΔP), м2	27 ± 2
3.	Формула, примененная для вычисления предельной погрешности определения площади земельного участка, с подставленными значениями и итоговые (вычисленные) значения (ΔP), м2	$\Delta P = 3.5 * Mt * \sqrt{P} = 3.5 * 0,1 * \sqrt{27} = 2$
4.	Площадь земельного участка согласно сведениям Единого государственного реестра недвижимости (P <sub>кад</sub> ), м2	27

**3. Сведения о характеристиках уточняемого земельного участка с кадастровым номером 53:23:7201001:78 :**

<b>№ п/п</b>	<b>Наименование характеристики земельного участка</b>	<b>Значение характеристики</b>
<b>1</b>	<b>2</b>	<b>3</b>
5.	Оценка расхождения Р и Ркад (Р - Ркад), м2	-
6.	Предельные минимальный и максимальный размеры земельного участка (Рмин и Рмакс), м2	- -
7.	Вид (виды) разрешенного использования	-
7.1.	Дополнительные сведения об использовании земельного участка	-
8.	Кадастровый или иной государственный учетный номер (инвентарный) здания, сооружения, объекта незавершенного строительства, расположенного на земельном участке	53:23:7201001:1790
9.	Сведения о земельных участках (землях общего пользования, территории общего пользования), посредством которых обеспечивается доступ	Земли общего пользования
10.	Иные сведения	-

**4. Пояснения к сведениям об уточняемом земельном участке с кадастровым номером 53:23:7201001:78 :**

1.	-
----	---

## Сведения об уточняемых земельных участках

### 1. Сведения о характерных точках границы уточняемого земельного участка с кадастровым номером 53:23:7201001:79 :

Система координат МСК 53 (Зона-2)					Зона №2		
Обозначение характерных точек границ	Координаты, м				Метод определения координат	Формулы, примененные для расчета средней квадратической погрешности определения координат характерных точек границ (Mt), с подставленными в такие формулы значениями и итоговые (вычисленные) значения Mt, м	Описание закрепления точки
	содержатся в Едином государственном реестре недвижимости		определены в результате выполнения комплексных кадастровых работ				
	X	Y	X	Y			
1	2	3	4	5	6	7	8
						-	
н828У	-	-	578082.28	2181298.33	-	-	-
н838У	-	-	578079.89	2181304.39	-	-	-
н839У	-	-	578075.95	2181302.75	-	-	-
н824У	-	-	578078.40	2181296.72	-	-	-
н823У	-	-	578081.89	2181298.17	-	-	-
н828У	-	-	578082.28	2181298.33	-	-	-

### 2. Сведения о частях границ уточняемого земельного участка с кадастровым номером 53:23:7201001:79 :

Обозначение части границ		Горизонтальное проложение (S), м	Описание прохождения части границ	Сведения о согласовании местоположения границ (согласовано/спорное)
от т.	до т.			
1	2	3	4	5
н828У	н838У	6.51	-	-
н838У	н839У	4.27	-	-
н839У	н824У	6.51	-	-
н824У	н823У	3.78	-	-
н823У	н828У	0.42	-	-

### 3. Сведения о характеристиках уточняемого земельного участка с кадастровым номером 53:23:7201001:79 :

№ п/п	Наименование характеристики земельного участка	Значение характеристики
1	2	3
1.	Адрес земельного участка	-
1.1.	Сведения о местоположении земельного участка (при отсутствии адреса) в структурированном в соответствии с федеральной информационной адресной системой виде	Российская Федерация, Новгородская область, город Великий Новгород, территория Гэк Воскресенский, гараж 3
1.2.	Дополнительные сведения о местоположении земельного участка	-
2.	Площадь земельного участка ± величина погрешности определения (вычисления) площади ( $P \pm \Delta P$ ), м <sup>2</sup>	28 ± 2
3.	Формула, примененная для вычисления предельной погрешности определения площади земельного участка, с подставленными значениями и итоговые (вычисленные) значения ( $\Delta P$ ), м <sup>2</sup>	$\Delta P = 3.5 * Mt * \sqrt{P} = 3.5 * 0,1 * \sqrt{28} = 2$

<b>3. Сведения о характеристиках уточняемого земельного участка с кадастровым номером 53:23:7201001:79 :</b>		
<b>№ п/п</b>	<b>Наименование характеристики земельного участка</b>	<b>Значение характеристики</b>
<b>1</b>	<b>2</b>	<b>3</b>
4.	Площадь земельного участка согласно сведениям Единого государственного реестра недвижимости (Ркад), м2	28
5.	Оценка расхождения Р и Ркад (Р - Ркад), м2	-
6.	Предельные минимальный и максимальный размеры земельного участка (Рмин и Рмакс), м2	- -
7.	Вид (виды) разрешенного использования	-
7.1.	Дополнительные сведения об использовании земельного участка	-
8.	Кадастровый или иной государственный учетный номер (инвентарный) здания, сооружения, объекта незавершенного строительства, расположенного на земельном участке	53:23:7201001:1788
9.	Сведения о земельных участках (землях общего пользования, территории общего пользования), посредством которых обеспечивается доступ	Земли общего пользования
10.	Иные сведения	-
<b>4. Пояснения к сведениям об уточняемом земельном участке с кадастровым номером 53:23:7201001:79 :</b>		
1.	-	



## Сведения об уточняемых земельных участках

### 1. Сведения о характерных точках границы уточняемого земельного участка с кадастровым номером 53:23:7201001:80 :

Система координат МСК 53 (Зона-2)					Зона №2		
Обозначение характерных точек границ	Координаты, м				Метод определения координат	Формулы, примененные для расчета средней квадратической погрешности определения координат характерных точек границ (Mt), с подставленными в такие формулы значениями и итоговые (вычисленные) значения Mt, м	Описание закрепления точки
	содержатся в Едином государственном реестре недвижимости		определены в результате выполнения комплексных кадастровых работ				
	X	Y	X	Y			
1	2	3	4	5	6	7	8
						-	
н831У	-	-	578085.90	2181299.79	-	-	-
н837У	-	-	578083.51	2181305.89	-	-	-
н838У	-	-	578079.89	2181304.39	-	-	-
н828У	-	-	578082.28	2181298.33	-	-	-
н827У	-	-	578085.21	2181299.51	-	-	-
н831У	-	-	578085.90	2181299.79	-	-	-

### 2. Сведения о частях границ уточняемого земельного участка с кадастровым номером 53:23:7201001:80 :

Обозначение части границ		Горизонтальное проложение (S), м	Описание прохождения части границ	Сведения о согласовании местоположения границ (согласовано/спорное)
от т.	до т.			
1	2	3	4	5
н831У	н837У	6.55	-	-
н837У	н838У	3.92	-	-
н838У	н828У	6.51	-	-
н828У	н827У	3.16	-	-
н827У	н831У	0.74	-	-

### 3. Сведения о характеристиках уточняемого земельного участка с кадастровым номером 53:23:7201001:80 :

№ п/п	Наименование характеристики земельного участка	Значение характеристики
1	2	3
1.	Адрес земельного участка	-
1.1.	Сведения о местоположении земельного участка (при отсутствии адреса) в структурированном в соответствии с федеральной информационной адресной системой виде	Российская Федерация, Новгородская область, город Великий Новгород, территория Гэк Воскресенский, гараж 3
1.2.	Дополнительные сведения о местоположении земельного участка	-
2.	Площадь земельного участка ± величина погрешности определения (вычисления) площади (P ± ΔP), м2	26 ± 2
3.	Формула, примененная для вычисления предельной погрешности определения площади земельного участка, с подставленными значениями и итоговые (вычисленные) значения (ΔP), м2	$\Delta P = 3.5 * Mt * \sqrt{P} = 3.5 * 0,1 * \sqrt{26} = 2$

**3. Сведения о характеристиках уточняемого земельного участка с кадастровым номером 53:23:7201001:80 :**

<b>№ п/п</b>	<b>Наименование характеристики земельного участка</b>	<b>Значение характеристики</b>
<b>1</b>	<b>2</b>	<b>3</b>
4.	Площадь земельного участка согласно сведениям Единого государственного реестра недвижимости (Ркад), м2	26
5.	Оценка расхождения Р и Ркад (Р - Ркад), м2	-
6.	Предельные минимальный и максимальный размеры земельного участка (Рмин и Рмакс), м2	- -
7.	Вид (виды) разрешенного использования	-
7.1.	Дополнительные сведения об использовании земельного участка	-
8.	Кадастровый или иной государственный учетный номер (инвентарный) здания, сооружения, объекта незавершенного строительства, расположенного на земельном участке	53:23:7201001:1787
9.	Сведения о земельных участках (землях общего пользования, территории общего пользования), посредством которых обеспечивается доступ	Земли общего пользования
10.	Иные сведения	-

**4. Пояснения к сведениям об уточняемом земельном участке с кадастровым номером 53:23:7201001:80 :**

1.	-
----	---

## Сведения об уточняемых земельных участках

### 1. Сведения о характерных точках границы уточняемого земельного участка с кадастровым номером 53:23:7201001:81 :

Система координат МСК 53 (Зона-2)					Зона №2		
Обозначение характерных точек границ	Координаты, м				Метод определения координат	Формулы, примененные для расчета средней квадратической погрешности определения координат характерных точек границ (Mt), с подставленными в такие формулы значениями и итоговые (вычисленные) значения Mt, м	Описание закрепления точки
	содержатся в Едином государственном реестре недвижимости		определены в результате выполнения комплексных кадастровых работ				
	X	Y	X	Y			
1	2	3	4	5	6	7	8
						-	
н831У	-	-	578085.90	2181299.79	-	-	-
н830У	-	-	578088.67	2181300.96	-	-	-
н834У	-	-	578089.52	2181301.29	-	-	-
н836У	-	-	578087.13	2181307.39	-	-	-
н837У	-	-	578083.51	2181305.89	-	-	-
н831У	-	-	578085.90	2181299.79	-	-	-

### 2. Сведения о частях границ уточняемого земельного участка с кадастровым номером 53:23:7201001:81 :

Обозначение части границ		Горизонтальное проложение (S), м	Описание прохождения части границ	Сведения о согласовании местоположения границ (согласовано/спорное)
от т.	до т.			
1	2	3	4	5
н831У	н830У	3.01	-	-
н830У	н834У	0.91	-	-
н834У	н836У	6.55	-	-
н836У	н837У	3.92	-	-
н837У	н831У	6.55	-	-

### 3. Сведения о характеристиках уточняемого земельного участка с кадастровым номером 53:23:7201001:81 :

№ п/п	Наименование характеристики земельного участка	Значение характеристики
1	2	3
1.	Адрес земельного участка	-
1.1.	Сведения о местоположении земельного участка (при отсутствии адреса) в структурированном в соответствии с федеральной информационной адресной системой виде	Российская Федерация, Новгородская область, город Великий Новгород, территория Гэк Воскресенский, гараж 3
1.2.	Дополнительные сведения о местоположении земельного участка	-
2.	Площадь земельного участка ± величина погрешности определения (вычисления) площади (P ± ΔP), м2	26 ± 2
3.	Формула, примененная для вычисления предельной погрешности определения площади земельного участка, с подставленными значениями и итоговые (вычисленные) значения (ΔP), м2	$\Delta P = 3.5 * Mt * \sqrt{P} = 3.5 * 0,1 * \sqrt{26} = 2$

**3. Сведения о характеристиках уточняемого земельного участка с кадастровым номером 53:23:7201001:81 :**

<b>№ п/п</b>	<b>Наименование характеристики земельного участка</b>	<b>Значение характеристики</b>
<b>1</b>	<b>2</b>	<b>3</b>
4.	Площадь земельного участка согласно сведениям Единого государственного реестра недвижимости (Ркад), м2	26
5.	Оценка расхождения Р и Ркад (Р - Ркад), м2	-
6.	Предельные минимальный и максимальный размеры земельного участка (Рмин и Рмакс), м2	- -
7.	Вид (виды) разрешенного использования	-
7.1.	Дополнительные сведения об использовании земельного участка	-
8.	Кадастровый или иной государственный учетный номер (инвентарный) здания, сооружения, объекта незавершенного строительства, расположенного на земельном участке	53:23:7201001:1785
9.	Сведения о земельных участках (землях общего пользования, территории общего пользования), посредством которых обеспечивается доступ	Земли общего пользования
10.	Иные сведения	-

**4. Пояснения к сведениям об уточняемом земельном участке с кадастровым номером 53:23:7201001:81 :**

1.	-
----	---

## Сведения об уточняемых земельных участках

### 1. Сведения о характерных точках границы уточняемого земельного участка с кадастровым номером 53:23:7201001:82 :

Система координат МСК 53 (Зона-2)					Зона №2		
Обозначение характерных точек границ	Координаты, м				Метод определения координат	Формулы, примененные для расчета средней квадратической погрешности определения координат характерных точек границ (Mt), с подставленными в такие формулы значениями и итоговые (вычисленные) значения Mt, м	Описание закрепления точки
	содержатся в Едином государственном реестре недвижимости		определены в результате выполнения комплексных работ кадастровых работ				
	X	Y	X	Y			
1	2	3	4	5	6	7	8
						-	
н834У	-	-	578089.52	2181301.29	-	-	-
н833У	-	-	578093.58	2181302.99	-	-	-
н835У	-	-	578092.04	2181309.41	-	-	-
н836У	-	-	578087.13	2181307.39	-	-	-
н834У	-	-	578089.52	2181301.29	-	-	-

### 2. Сведения о частях границ уточняемого земельного участка с кадастровым номером 53:23:7201001:82 :

Обозначение части границ		Горизонтальное проложение (S), м	Описание прохождения части границ	Сведения о согласовании местоположения границ (согласовано/спорное)
от т.	до т.			
1	2	3	4	5
н834У	н833У	4.40	-	-
н833У	н835У	6.60	-	-
н835У	н836У	5.31	-	-
н836У	н834У	6.55	-	-

### 3. Сведения о характеристиках уточняемого земельного участка с кадастровым номером 53:23:7201001:82 :

№ п/п	Наименование характеристики земельного участка	Значение характеристики
1	2	3
1.	Адрес земельного участка	-
1.1.	Сведения о местоположении земельного участка (при отсутствии адреса) в структурированном в соответствии с федеральной информационной адресной системой виде	Российская Федерация, Новгородская область, город Великий Новгород, территория Гэк Воскресенский, гараж 3
1.2.	Дополнительные сведения о местоположении земельного участка	-
2.	Площадь земельного участка ± величина погрешности определения (вычисления) площади (P ± ΔP), м <sup>2</sup>	32 ± 2
3.	Формула, примененная для вычисления предельной погрешности определения площади земельного участка, с подставленными значениями и итоговые (вычисленные) значения (ΔP), м <sup>2</sup>	$\Delta P = 3.5 * Mt * \sqrt{P} = 3.5 * 0,1 * \sqrt{32} = 2$
4.	Площадь земельного участка согласно сведениям Единого государственного реестра недвижимости (P <sub>кад</sub> ), м <sup>2</sup>	32

**3. Сведения о характеристиках уточняемого земельного участка с кадастровым номером 53:23:7201001:82 :**

<b>№ п/п</b>	<b>Наименование характеристики земельного участка</b>	<b>Значение характеристики</b>
<b>1</b>	<b>2</b>	<b>3</b>
5.	Оценка расхождения Р и Ркад (Р - Ркад), м2	-
6.	Предельные минимальный и максимальный размеры земельного участка (Рмин и Рмакс), м2	- -
7.	Вид (виды) разрешенного использования	-
7.1.	Дополнительные сведения об использовании земельного участка	-
8.	Кадастровый или иной государственный учетный номер (инвентарный) здания, сооружения, объекта незавершенного строительства, расположенного на земельном участке	53:23:7201001:1784
9.	Сведения о земельных участках (землях общего пользования, территории общего пользования), посредством которых обеспечивается доступ	Земли общего пользования
10.	Иные сведения	-

**4. Пояснения к сведениям об уточняемом земельном участке с кадастровым номером 53:23:7201001:82 :**

1.	-

## Сведения об уточняемых земельных участках

### 1. Сведения о характерных точках границы уточняемого земельного участка с кадастровым номером 53:23:7201001:83 :

Система координат МСК 53 (Зона-2)					Зона №2		
Обозначение характерных точек границ	Координаты, м				Метод определения координат	Формулы, примененные для расчета средней квадратической погрешности определения координат характерных точек границ (Mt), с подставленными в такие формулы значениями и итоговые (вычисленные) значения Mt, м	Описание закрепления точки
	содержатся в Едином государственном реестре недвижимости		определены в результате выполнения комплексных кадастровых работ				
	X	Y	X	Y			
1	2	3	4	5	6	7	8
						-	
н832У	-	-	578095.12	2181296.57	-	-	-
н833У	-	-	578093.58	2181302.99	-	-	-
н834У	-	-	578089.52	2181301.29	-	-	-
н830У	-	-	578088.67	2181300.96	-	-	-
н829У	-	-	578091.06	2181294.87	-	-	-
н832У	-	-	578095.12	2181296.57	-	-	-

### 2. Сведения о частях границ уточняемого земельного участка с кадастровым номером 53:23:7201001:83 :

Обозначение части границ		Горизонтальное проложение (S), м	Описание прохождения части границ	Сведения о согласовании местоположения границ (согласовано/спорное)
от т.	до т.			
1	2	3	4	5
н832У	н833У	6.60	-	-
н833У	н834У	4.40	-	-
н834У	н830У	0.91	-	-
н830У	н829У	6.54	-	-
н829У	н832У	4.40	-	-

### 3. Сведения о характеристиках уточняемого земельного участка с кадастровым номером 53:23:7201001:83 :

№ п/п	Наименование характеристики земельного участка	Значение характеристики
1	2	3
1.	Адрес земельного участка	-
1.1.	Сведения о местоположении земельного участка (при отсутствии адреса) в структурированном в соответствии с федеральной информационной адресной системой виде	Российская Федерация, Новгородская область, город Великий Новгород, территория Гэк Воскресенский, гараж 3
1.2.	Дополнительные сведения о местоположении земельного участка	-
2.	Площадь земельного участка ± величина погрешности определения (вычисления) площади ( $P \pm \Delta P$ ), м <sup>2</sup>	32 ± 2
3.	Формула, примененная для вычисления предельной погрешности определения площади земельного участка, с подставленными значениями и итоговые (вычисленные) значения ( $\Delta P$ ), м <sup>2</sup>	$\Delta P = 3.5 * Mt * \sqrt{P} = 3.5 * 0,1 * \sqrt{32} = 2$

<b>3. Сведения о характеристиках уточняемого земельного участка с кадастровым номером 53:23:7201001:83 :</b>		
<b>№ п/п</b>	<b>Наименование характеристики земельного участка</b>	<b>Значение характеристики</b>
<b>1</b>	<b>2</b>	<b>3</b>
4.	Площадь земельного участка согласно сведениям Единого государственного реестра недвижимости (Ркад), м2	32
5.	Оценка расхождения Р и Ркад (Р - Ркад), м2	-
6.	Предельные минимальный и максимальный размеры земельного участка (Рмин и Рмакс), м2	- -
7.	Вид (виды) разрешенного использования	-
7.1.	Дополнительные сведения об использовании земельного участка	-
8.	Кадастровый или иной государственный учетный номер (инвентарный) здания, сооружения, объекта незавершенного строительства, расположенного на земельном участке	53:23:7201001:1783
9.	Сведения о земельных участках (землях общего пользования, территории общего пользования), посредством которых обеспечивается доступ	Земли общего пользования
10.	Иные сведения	-
<b>4. Пояснения к сведениям об уточняемом земельном участке с кадастровым номером 53:23:7201001:83 :</b>		
1.	-	



## Сведения об уточняемых земельных участках

### 1. Сведения о характерных точках границы уточняемого земельного участка с кадастровым номером 53:23:7201001:84 :

Система координат МСК 53 (Зона-2)					Зона №2		
Обозначение характерных точек границ	Координаты, м				Метод определения координат	Формулы, примененные для расчета средней квадратической погрешности определения координат характерных точек границ (Mt), с подставленными в такие формулы значениями и итоговые (вычисленные) значения Mt, м	Описание закрепления точки
	содержатся в Едином государственном реестре недвижимости		определены в результате выполнения комплексных кадастровых работ				
	X	Y	X	Y			
1	2	3	4	5	6	7	8
						-	
н829У	-	-	578091.06	2181294.87	-	-	-
н830У	-	-	578088.67	2181300.96	-	-	-
н831У	-	-	578085.90	2181299.79	-	-	-
н827У	-	-	578085.21	2181299.51	-	-	-
н826У	-	-	578087.65	2181293.46	-	-	-
н829У	-	-	578091.06	2181294.87	-	-	-

### 2. Сведения о частях границ уточняемого земельного участка с кадастровым номером 53:23:7201001:84 :

Обозначение части границ		Горизонтальное проложение (S), м	Описание прохождения части границ	Сведения о согласовании местоположения границ (согласовано/спорное)
от т.	до т.			
1	2	3	4	5
н829У	н830У	6.54	-	-
н830У	н831У	3.01	-	-
н831У	н827У	0.74	-	-
н827У	н826У	6.52	-	-
н826У	н829У	3.69	-	-

### 3. Сведения о характеристиках уточняемого земельного участка с кадастровым номером 53:23:7201001:84 :

№ п/п	Наименование характеристики земельного участка	Значение характеристики
1	2	3
1.	Адрес земельного участка	-
1.1.	Сведения о местоположении земельного участка (при отсутствии адреса) в структурированном в соответствии с федеральной информационной адресной системой виде	Российская Федерация, Новгородская область, город Великий Новгород, территория Гэк Воскресенский, гараж 3
1.2.	Дополнительные сведения о местоположении земельного участка	-
2.	Площадь земельного участка ± величина погрешности определения (вычисления) площади ( $P \pm \Delta P$ ), м <sup>2</sup>	24 ± 2
3.	Формула, примененная для вычисления предельной погрешности определения площади земельного участка, с подставленными значениями и итоговые (вычисленные) значения ( $\Delta P$ ), м <sup>2</sup>	$\Delta P = 3.5 * Mt * \sqrt{P} = 3.5 * 0,1 * \sqrt{24} = 2$

<b>3. Сведения о характеристиках уточняемого земельного участка с кадастровым номером 53:23:7201001:84 :</b>		
<b>№ п/п</b>	<b>Наименование характеристики земельного участка</b>	<b>Значение характеристики</b>
<b>1</b>	<b>2</b>	<b>3</b>
4.	Площадь земельного участка согласно сведениям Единого государственного реестра недвижимости (Ркад), м2	24
5.	Оценка расхождения Р и Ркад (Р - Ркад), м2	-
6.	Предельные минимальный и максимальный размеры земельного участка (Рмин и Рмакс), м2	- -
7.	Вид (виды) разрешенного использования	-
7.1.	Дополнительные сведения об использовании земельного участка	-
8.	Кадастровый или иной государственный учетный номер (инвентарный) здания, сооружения, объекта незавершенного строительства, расположенного на земельном участке	53:23:7201001:1782
9.	Сведения о земельных участках (землях общего пользования, территории общего пользования), посредством которых обеспечивается доступ	Земли общего пользования
10.	Иные сведения	-
<b>4. Пояснения к сведениям об уточняемом земельном участке с кадастровым номером 53:23:7201001:84 :</b>		
1.	-	

## Сведения об уточняемых земельных участках

### 1. Сведения о характерных точках границы уточняемого земельного участка с кадастровым номером 53:23:7201001:85 :

Система координат МСК 53 (Зона-2)					Зона №2		
Обозначение характерных точек границ	Координаты, м				Метод определения координат	Формулы, примененные для расчета средней квадратической погрешности определения координат характерных точек границ (Mt), с подставленными в такие формулы значениями и итоговые (вычисленные) значения Mt, м	Описание закрепления точки
	содержатся в Едином государственном реестре недвижимости		определены в результате выполнения комплексных кадастровых работ				
	X	Y	X	Y			
1	2	3	4	5	6	7	8
						-	
н826У	-	-	578087.65	2181293.46	-	-	-
н827У	-	-	578085.21	2181299.51	-	-	-
н828У	-	-	578082.28	2181298.33	-	-	-
н823У	-	-	578081.89	2181298.17	-	-	-
н822У	-	-	578084.30	2181292.08	-	-	-
н826У	-	-	578087.65	2181293.46	-	-	-

### 2. Сведения о частях границ уточняемого земельного участка с кадастровым номером 53:23:7201001:85 :

Обозначение части границ		Горизонтальное проложение (S), м	Описание прохождения части границ	Сведения о согласовании местоположения границ (согласовано/спорное)
от т.	до т.			
1	2	3	4	5
н826У	н827У	6.52	-	-
н827У	н828У	3.16	-	-
н828У	н823У	0.42	-	-
н823У	н822У	6.55	-	-
н822У	н826У	3.62	-	-

### 3. Сведения о характеристиках уточняемого земельного участка с кадастровым номером 53:23:7201001:85 :

№ п/п	Наименование характеристики земельного участка	Значение характеристики
1	2	3
1.	Адрес земельного участка	-
1.1.	Сведения о местоположении земельного участка (при отсутствии адреса) в структурированном в соответствии с федеральной информационной адресной системой виде	Российская Федерация, Новгородская область, город Великий Новгород, территория Гэк Воскресенский, гараж 3
1.2.	Дополнительные сведения о местоположении земельного участка	-
2.	Площадь земельного участка ± величина погрешности определения (вычисления) площади ( $P \pm \Delta P$ ), м <sup>2</sup>	24 ± 2
3.	Формула, примененная для вычисления предельной погрешности определения площади земельного участка, с подставленными значениями и итоговые (вычисленные) значения ( $\Delta P$ ), м <sup>2</sup>	$\Delta P = 3.5 * Mt * \sqrt{P} = 3.5 * 0,1 * \sqrt{24} = 2$

<b>3. Сведения о характеристиках уточняемого земельного участка с кадастровым номером 53:23:7201001:85 :</b>		
<b>№ п/п</b>	<b>Наименование характеристики земельного участка</b>	<b>Значение характеристики</b>
<b>1</b>	<b>2</b>	<b>3</b>
4.	Площадь земельного участка согласно сведениям Единого государственного реестра недвижимости (Ркад), м2	24
5.	Оценка расхождения Р и Ркад (Р - Ркад), м2	-
6.	Предельные минимальный и максимальный размеры земельного участка (Рмин и Рмакс), м2	- -
7.	Вид (виды) разрешенного использования	-
7.1.	Дополнительные сведения об использовании земельного участка	-
8.	Кадастровый или иной государственный учетный номер (инвентарный) здания, сооружения, объекта незавершенного строительства, расположенного на земельном участке	53:23:7201001:1781
9.	Сведения о земельных участках (землях общего пользования, территории общего пользования), посредством которых обеспечивается доступ	Земли общего пользования
10.	Иные сведения	-
<b>4. Пояснения к сведениям об уточняемом земельном участке с кадастровым номером 53:23:7201001:85 :</b>		
1.	-	

## Сведения об уточняемых земельных участках

### 1. Сведения о характерных точках границы уточняемого земельного участка с кадастровым номером 53:23:7201001:87 :

Система координат МСК 53 (Зона-2)

Зона №2

Обозначение характерных точек границ	Координаты, м				Метод определения координат	Формулы, примененные для расчета средней квадратической погрешности определения координат характерных точек границ (Mt), с подставленными в такие формулы значениями и итоговые (вычисленные) значения Mt, м	Описание закрепления точки
	содержатся в Едином государственном реестре недвижимости		определены в результате выполнения комплексных кадастровых работ				
	X	Y	X	Y			
1	2	3	4	5	6	7	8
						-	
н27У	-	-	578089.05	2181280.94	-	-	-
н28У	-	-	578086.56	2181287.14	-	-	-
н29У	-	-	578082.80	2181285.45	-	-	-
н30У	-	-	578085.25	2181279.39	-	-	-
н27У	-	-	578089.05	2181280.94	-	-	-

### 2. Сведения о частях границ уточняемого земельного участка с кадастровым номером 53:23:7201001:87 :

Обозначение части границ		Горизонтальное проложение (S), м	Описание прохождения части границ	Сведения о согласовании местоположения границ (согласовано/спорное)
от т.	до т.			
1	2	3	4	5
н27У	н28У	6.68	-	-
н28У	н29У	4.12	-	-
н29У	н30У	6.54	-	-
н30У	н27У	4.10	-	-

### 3. Сведения о характеристиках уточняемого земельного участка с кадастровым номером 53:23:7201001:87 :

№ п/п	Наименование характеристики земельного участка	Значение характеристики
1	2	3
1.	Адрес земельного участка	-
1.1.	Сведения о местоположении земельного участка (при отсутствии адреса) в структурированном в соответствии с федеральной информационной адресной системой виде	Российская Федерация, Новгородская область, город Великий Новгород, территория Гэк Воскресенский, гараж 3
1.2.	Дополнительные сведения о местоположении земельного участка	-
2.	Площадь земельного участка ± величина погрешности определения (вычисления) площади (P ± ΔP), м2	27 ± 2
3.	Формула, примененная для вычисления предельной погрешности определения площади земельного участка, с подставленными значениями и итоговые (вычисленные) значения (ΔP), м2	$\Delta P = 3.5 * Mt * \sqrt{P} = 3.5 * 0,1 * \sqrt{27} = 2$
4.	Площадь земельного участка согласно сведениям Единого государственного реестра недвижимости (Pкад), м2	27

<b>3. Сведения о характеристиках уточняемого земельного участка с кадастровым номером 53:23:7201001:87 :</b>		
<b>№ п/п</b>	<b>Наименование характеристики земельного участка</b>	<b>Значение характеристики</b>
<b>1</b>	<b>2</b>	<b>3</b>
5.	Оценка расхождения Р и Ркад (Р - Ркад), м2	-
6.	Предельные минимальный и максимальный размеры земельного участка (Рмин и Рмакс), м2	- -
7.	Вид (виды) разрешенного использования	-
7.1.	Дополнительные сведения об использовании земельного участка	-
8.	Кадастровый или иной государственный учетный номер (инвентарный) здания, сооружения, объекта незавершенного строительства, расположенного на земельном участке	53:23:7200102:2355
9.	Сведения о земельных участках (землях общего пользования, территории общего пользования), посредством которых обеспечивается доступ	Земли общего пользования
10.	Иные сведения	-
<b>4. Пояснения к сведениям об уточняемом земельном участке с кадастровым номером 53:23:7201001:87 :</b>		
1.	-	

## Сведения об уточняемых земельных участках

### 1. Сведения о характерных точках границы уточняемого земельного участка с кадастровым номером 53:23:7201001:88 :

Система координат МСК 53 (Зона-2)					Зона №2		
Обозначение характерных точек границ	Координаты, м				Метод определения координат	Формулы, примененные для расчета средней квадратической погрешности определения координат характерных точек границ (Mt), с подставленными в такие формулы значениями и итоговые (вычисленные) значения Mt, м	Описание закрепления точки
	содержатся в Едином государственном реестре недвижимости		определены в результате выполнения комплексных кадастровых работ				
	X	Y	X	Y			
1	2	3	4	5	6	7	8
						-	
н17У	-	-	578092.50	2181282.34	-	-	-
н16У	-	-	578090.08	2181288.59	-	-	-
н28У	-	-	578086.56	2181287.14	-	-	-
н27У	-	-	578089.05	2181280.94	-	-	-
н17У	-	-	578092.50	2181282.34	-	-	-

### 2. Сведения о частях границ уточняемого земельного участка с кадастровым номером 53:23:7201001:88 :

Обозначение части границ		Горизонтальное проложение (S), м	Описание прохождения части границ	Сведения о согласовании местоположения границ (согласовано/спорное)
от т.	до т.			
1	2	3	4	5
н17У	н16У	6.70	-	-
н16У	н28У	3.81	-	-
н28У	н27У	6.68	-	-
н27У	н17У	3.72	-	-

### 3. Сведения о характеристиках уточняемого земельного участка с кадастровым номером 53:23:7201001:88 :

№ п/п	Наименование характеристики земельного участка	Значение характеристики
1	2	3
1.	Адрес земельного участка	-
1.1.	Сведения о местоположении земельного участка (при отсутствии адреса) в структурированном в соответствии с федеральной информационной адресной системой виде	Российская Федерация, Новгородская область, город Великий Новгород, территория Гэк Воскресенский, гараж 3
1.2.	Дополнительные сведения о местоположении земельного участка	-
2.	Площадь земельного участка ± величина погрешности определения (вычисления) площади (P ± ΔP), м2	25 ± 2
3.	Формула, примененная для вычисления предельной погрешности определения площади земельного участка, с подставленными значениями и итоговые (вычисленные) значения (ΔP), м2	$\Delta P = 3.5 * Mt * \sqrt{P} = 3.5 * 0,1 * \sqrt{25} = 2$
4.	Площадь земельного участка согласно сведениям Единого государственного реестра недвижимости (P <sub>кад</sub> ), м2	25

**3. Сведения о характеристиках уточняемого земельного участка с кадастровым номером 53:23:7201001:88 :**

<b>№ п/п</b>	<b>Наименование характеристики земельного участка</b>	<b>Значение характеристики</b>
<b>1</b>	<b>2</b>	<b>3</b>
5.	Оценка расхождения Р и Ркад (Р - Ркад), м2	-
6.	Предельные минимальный и максимальный размеры земельного участка (Рмин и Рмакс), м2	- -
7.	Вид (виды) разрешенного использования	-
7.1.	Дополнительные сведения об использовании земельного участка	-
8.	Кадастровый или иной государственный учетный номер (инвентарный) здания, сооружения, объекта незавершенного строительства, расположенного на земельном участке	53:23:7201001:1777
9.	Сведения о земельных участках (землях общего пользования, территории общего пользования), посредством которых обеспечивается доступ	Земли общего пользования
10.	Иные сведения	-

**4. Пояснения к сведениям об уточняемом земельном участке с кадастровым номером 53:23:7201001:88 :**

1.	-
----	---



## Сведения об уточняемых земельных участках

### 1. Сведения о характерных точках границы уточняемого земельного участка с кадастровым номером 53:23:7201001:89 :

Система координат МСК 53 (Зона-2)

Зона №2

Обозначение характерных точек границ	Координаты, м				Метод определения координат	Формулы, примененные для расчета средней квадратической погрешности определения координат характерных точек границ (Mt), с подставленными в такие формулы значениями и итоговые (вычисленные) значения Mt, м	Описание закрепления точки
	содержатся в Едином государственном реестре недвижимости		определены в результате выполнения комплексных кадастровых работ				
	X	Y	X	Y			
1	2	3	4	5	6	7	8
						-	
н17У	-	-	578092.50	2181282.34	-	-	-
н14У	-	-	578096.66	2181284.03	-	-	-
н15У	-	-	578095.16	2181290.76	-	-	-
н16У	-	-	578090.08	2181288.59	-	-	-
н17У	-	-	578092.50	2181282.34	-	-	-

### 2. Сведения о частях границ уточняемого земельного участка с кадастровым номером 53:23:7201001:89 :

Обозначение части границ		Горизонтальное проложение (S), м	Описание прохождения части границ	Сведения о согласовании местоположения границ (согласовано/спорное)
от т.	до т.			
1	2	3	4	5
н17У	н14У	4.49	-	-
н14У	н15У	6.90	-	-
н15У	н16У	5.52	-	-
н16У	н17У	6.70	-	-

### 3. Сведения о характеристиках уточняемого земельного участка с кадастровым номером 53:23:7201001:89 :

№ п/п	Наименование характеристики земельного участка	Значение характеристики
1	2	3
1.	Адрес земельного участка	-
1.1.	Сведения о местоположении земельного участка (при отсутствии адреса) в структурированном в соответствии с федеральной информационной адресной системой виде	Российская Федерация, Новгородская область, город Великий Новгород, территория Гэк Воскресенский, гараж 3
1.2.	Дополнительные сведения о местоположении земельного участка	-
2.	Площадь земельного участка ± величина погрешности определения (вычисления) площади (P ± ΔP), м2	34 ± 2
3.	Формула, примененная для вычисления предельной погрешности определения площади земельного участка, с подставленными значениями и итоговые (вычисленные) значения (ΔP), м2	$\Delta P = 3.5 * Mt * \sqrt{P} = 3.5 * 0,1 * \sqrt{34} = 2$
4.	Площадь земельного участка согласно сведениям Единого государственного реестра недвижимости (P <sub>кад</sub> ), м2	34

**3. Сведения о характеристиках уточняемого земельного участка с кадастровым номером 53:23:7201001:89 :**

<b>№ п/п</b>	<b>Наименование характеристики земельного участка</b>	<b>Значение характеристики</b>
<b>1</b>	<b>2</b>	<b>3</b>
5.	Оценка расхождения Р и Ркад (Р - Ркад), м2	-
6.	Предельные минимальный и максимальный размеры земельного участка (Рмин и Рмакс), м2	- -
7.	Вид (виды) разрешенного использования	-
7.1.	Дополнительные сведения об использовании земельного участка	-
8.	Кадастровый или иной государственный учетный номер (инвентарный) здания, сооружения, объекта незавершенного строительства, расположенного на земельном участке	53:23:0000000:7244
9.	Сведения о земельных участках (землях общего пользования, территории общего пользования), посредством которых обеспечивается доступ	Земли общего пользования
10.	Иные сведения	-

**4. Пояснения к сведениям об уточняемом земельном участке с кадастровым номером 53:23:7201001:89 :**

1.	-
----	---

## Сведения об уточняемых земельных участках

### 1. Сведения о характерных точках границы уточняемого земельного участка с кадастровым номером 53:23:7201001:91 :

Система координат МСК 53 (Зона-2)					Зона №2		
Обозначение характерных точек границ	Координаты, м				Метод определения координат	Формулы, примененные для расчета средней квадратической погрешности определения координат характерных точек границ (Mt), с подставленными в такие формулы значениями и итоговые (вычисленные) значения Mt, м	Описание закрепления точки
	содержатся в Едином государственном реестре недвижимости		определены в результате выполнения комплексных кадастровых работ				
	X	Y	X	Y			
1	2	3	4	5	6	7	8
						-	
н21У	-	-	578092.18	2181262.32	-	-	-
н18У	-	-	578096.75	2181264.09	-	-	-
н19У	-	-	578096.56	2181270.94	-	-	-
н20У	-	-	578089.74	2181268.53	-	-	-
н21У	-	-	578092.18	2181262.32	-	-	-

### 2. Сведения о частях границ уточняемого земельного участка с кадастровым номером 53:23:7201001:91 :

Обозначение части границ		Горизонтальное проложение (S), м	Описание прохождения части границ	Сведения о согласовании местоположения границ (согласовано/спорное)
от т.	до т.			
1	2	3	4	5
н21У	н18У	4.90	-	-
н18У	н19У	6.85	-	-
н19У	н20У	7.23	-	-
н20У	н21У	6.67	-	-

### 3. Сведения о характеристиках уточняемого земельного участка с кадастровым номером 53:23:7201001:91 :

№ п/п	Наименование характеристики земельного участка	Значение характеристики
1	2	3
1.	Адрес земельного участка	-
1.1.	Сведения о местоположении земельного участка (при отсутствии адреса) в структурированном в соответствии с федеральной информационной адресной системой виде	Российская Федерация, Новгородская область, город Великий Новгород, территория Гэк Воскресенский, гараж 3
1.2.	Дополнительные сведения о местоположении земельного участка	-
2.	Площадь земельного участка ± величина погрешности определения (вычисления) площади (P ± ΔP), м2	40 ± 2
3.	Формула, примененная для вычисления предельной погрешности определения площади земельного участка, с подставленными значениями и итоговые (вычисленные) значения (ΔP), м2	$\Delta P = 3.5 * Mt * \sqrt{P} = 3.5 * 0,1 * \sqrt{40} = 2$
4.	Площадь земельного участка согласно сведениям Единого государственного реестра недвижимости (Pкад), м2	40

**3. Сведения о характеристиках уточняемого земельного участка с кадастровым номером 53:23:7201001:91 :**

<b>№ п/п</b>	<b>Наименование характеристики земельного участка</b>	<b>Значение характеристики</b>
<b>1</b>	<b>2</b>	<b>3</b>
5.	Оценка расхождения Р и Ркад (Р - Ркад), м2	-
6.	Предельные минимальный и максимальный размеры земельного участка (Рмин и Рмакс), м2	- -
7.	Вид (виды) разрешенного использования	-
7.1.	Дополнительные сведения об использовании земельного участка	-
8.	Кадастровый или иной государственный учетный номер (инвентарный) здания, сооружения, объекта незавершенного строительства, расположенного на земельном участке	53:23:0000000:7426
9.	Сведения о земельных участках (землях общего пользования, территории общего пользования), посредством которых обеспечивается доступ	Земли общего пользования
10.	Иные сведения	-

**4. Пояснения к сведениям об уточняемом земельном участке с кадастровым номером 53:23:7201001:91 :**

1.	-
----	---

## Сведения об уточняемых земельных участках

### 1. Сведения о характерных точках границы уточняемого земельного участка с кадастровым номером 53:23:7201001:92 :

Система координат МСК 53 (Зона-2)

Зона №2

Обозначение характерных точек границ	Координаты, м				Метод определения координат	Формулы, примененные для расчета средней квадратической погрешности определения координат характерных точек границ (Mt), с подставленными в такие формулы значениями и итоговые (вычисленные) значения Mt, м	Описание закрепления точки
	содержатся в Едином государственном реестре недвижимости		определены в результате выполнения комплексных кадастровых работ				
	X	Y	X	Y			
1	2	3	4	5	6	7	8
						-	
405	578395.58	2181253.30	578395.58	2181253.30	-	0.1	-
380	578402.46	2181256.46	578402.46	2181256.46	-	1	-
390	578413.78	2181261.64	578413.78	2181261.64	-	0.1	-
389	578412.24	2181265.52	578412.24	2181265.52	-	0.1	-
388	578424.13	2181268.68	578424.13	2181268.68	-	0.1	-
387	578423.92	2181271.93	578423.92	2181271.93	-	0.1	-
386	578447.02	2181280.29	578447.02	2181280.29	-	0.1	-
385	578448.08	2181278.44	578448.08	2181278.44	-	0.1	-
406	578484.87	2181290.72	578484.88	2181290.71	-	0.1	-
253	578482.82	2181338.17	578482.82	2181338.17	-	0.1	-
252	578378.34	2181297.32	578378.34	2181297.32	-	0.1	-
407	578394.26	2181256.59	578394.26	2181256.59	-	0.1	-
405	578395.58	2181253.30	578395.58	2181253.30	-	0.1	-

### 2. Сведения о частях границ уточняемого земельного участка с кадастровым номером 53:23:7201001:92 :

Обозначение части границ		Горизонтальное проложение (S), м	Описание прохождения части границ	Сведения о согласовании местоположения границ (согласовано/спорное)
от т.	до т.			
1	2	3	4	5
405	380	7.57	-	-
380	390	12.45	-	-
390	389	4.17	-	-
389	388	12.30	-	-
388	387	3.26	-	-
387	386	24.57	-	-
386	385	2.13	-	-
385	406	38.79	-	-
406	253	47.50	-	-
253	252	112.18	-	-
252	407	43.73	-	-

<b>2. Сведения о частях границ уточняемого земельного участка с кадастровым номером 53:23:7201001:92 :</b>				
Обозначение части границ		Горизонтальное проложение (S), м	Описание прохождения части границ	Сведения о согласовании местоположения границ (согласовано/спорное)
от т.	до т.			
1	2	3	4	5
407	405	3.54	-	-
<b>3. Сведения о характеристиках уточняемого земельного участка с кадастровым номером 53:23:7201001:92 :</b>				
№ п/п	Наименование характеристики земельного участка	Значение характеристики		
1	2	3		
1.	Адрес земельного участка	-		
1.1.	Сведения о местоположении земельного участка (при отсутствии адреса) в структурированном в соответствии с федеральной информационной адресной системой виде	Российская Федерация, Новгородская область, город Великий Новгород, улица Московская, дом 12		
1.2.	Дополнительные сведения о местоположении земельного участка	-		
2.	Площадь земельного участка ± величина погрешности определения (вычисления) площади (P ± ΔP), м2	4554 ± 24		
3.	Формула, примененная для вычисления предельной погрешности определения площади земельного участка, с подставленными значениями и итоговые (вычисленные) значения (ΔP), м2	$\Delta P = 3.5 * M_t * \sqrt{P} = 3.5 * 0,1 * \sqrt{4554} = 24$		
4.	Площадь земельного участка согласно сведениям Единого государственного реестра недвижимости (P <sub>кад</sub> ), м2	4554		
5.	Оценка расхождения P и P <sub>кад</sub> (P - P <sub>кад</sub> ), м2	-		
6.	Предельные минимальный и максимальный размеры земельного участка (P <sub>мин</sub> и P <sub>макс</sub> ), м2	-		
7.	Вид (виды) разрешенного использования	-		
7.1.	Дополнительные сведения об использовании земельного участка	-		
8.	Кадастровый или иной государственный учетный номер (инвентарный) здания, сооружения, объекта незавершенного строительства, расположенного на земельном участке	53:23:7201001:183		
9.	Сведения о земельных участках (землях общего пользования, территории общего пользования), посредством которых обеспечивается доступ	Земли общего пользования		
10.	Иные сведения	-		
<b>4. Пояснения к сведениям об уточняемом земельном участке с кадастровым номером 53:23:7201001:92 :</b>				
1.	-			

## Сведения об уточняемых земельных участках

### 1. Сведения о характерных точках границы уточняемого земельного участка с кадастровым номером 53:23:7201001:93 :

Система координат МСК 53 (Зона-2)					Зона №2		
Обозначение характерных точек границ	Координаты, м				Метод определения координат	Формулы, примененные для расчета средней квадратической погрешности определения координат характерных точек границ (M <sub>t</sub> ), с подставленными в такие формулы значениями и итоговые (вычисленные) значения M <sub>t</sub> , м	Описание закрепления точки
	содержатся в Едином государственном реестре недвижимости		определены в результате выполнения комплексных кадастровых работ				
	X	Y	X	Y			
1	2	3	4	5	6	7	8
						-	
408	578362.47	2181372.23	578362.47	2181372.23	-	0.3	-
409	578369.67	2181375.15	578369.67	2181375.15	-	0.3	-
410	578369.90	2181374.25	578369.90	2181374.25	-	0.3	-
411	578380.95	2181378.45	578380.95	2181378.45	-	0.3	-
412	578381.84	2181378.78	578381.84	2181378.78	-	0.3	-
239	578361.33	2181430.33	578361.33	2181430.33	-	0.3	-
238	578343.08	2181423.14	578343.08	2181423.14	-	0.3	-
413	578347.70	2181411.64	578347.70	2181411.64	-	0.3	-
408	578362.47	2181372.23	578362.47	2181372.23	-	0.3	-

### 2. Сведения о частях границ уточняемого земельного участка с кадастровым номером 53:23:7201001:93 :

Обозначение части границ		Горизонтальное проложение (S), м	Описание прохождения части границ	Сведения о согласовании местоположения границ (согласовано/спорное)
от т.	до т.			
1	2	3	4	5
408	409	7.77	-	-
409	410	0.93	-	-
410	411	11.82	-	-
411	412	0.95	-	-
412	239	55.48	-	-
239	238	19.62	-	-
238	413	12.39	-	-
413	408	42.09	-	-

### 3. Сведения о характеристиках уточняемого земельного участка с кадастровым номером 53:23:7201001:93 :

№ п/п	Наименование характеристики земельного участка	Значение характеристики
1	2	3
1.	Адрес земельного участка	-
1.1.	Сведения о местоположении земельного участка (при отсутствии адреса) в структурированном в соответствии с федеральной информационной адресной системой виде	Российская Федерация, Новгородская область, город Великий Новгород, улица Народная, дом 39

<b>3. Сведения о характеристиках уточняемого земельного участка с кадастровым номером 53:23:7201001:93 :</b>		
<b>№ п/п</b>	<b>Наименование характеристики земельного участка</b>	<b>Значение характеристики</b>
<b>1</b>	<b>2</b>	<b>3</b>
1.2.	Дополнительные сведения о местоположении земельного участка	-
2.	Площадь земельного участка $\pm$ величина погрешности определения (вычисления) площади ( $P \pm \Delta P$ ), м <sup>2</sup>	1096 $\pm$ 12
3.	Формула, примененная для вычисления предельной погрешности определения площади земельного участка, с подставленными значениями и итоговые (вычисленные) значения ( $\Delta P$ ), м <sup>2</sup>	$\Delta P = 3.5 * M_t * \sqrt{P} = 3.5 * 0,1 * \sqrt{1096} = 12$
4.	Площадь земельного участка согласно сведениям Единого государственного реестра недвижимости ( $P_{\text{кад}}$ ), м <sup>2</sup>	1094
5.	Оценка расхождения $P$ и $P_{\text{кад}}$ ( $P - P_{\text{кад}}$ ), м <sup>2</sup>	2
6.	Предельные минимальный и максимальный размеры земельного участка ( $P_{\text{мин}}$ и $P_{\text{макс}}$ ), м <sup>2</sup>	- -
7.	Вид (виды) разрешенного использования	-
7.1.	Дополнительные сведения об использовании земельного участка	-
8.	Кадастровый или иной государственный учетный номер (инвентарный) здания, сооружения, объекта незавершенного строительства, расположенного на земельном участке	53:23:7201001:169
9.	Сведения о земельных участках (землях общего пользования, территории общего пользования), посредством которых обеспечивается доступ	Земли общего пользования
10.	Иные сведения	-
<b>4. Пояснения к сведениям об уточняемом земельном участке с кадастровым номером 53:23:7201001:93 :</b>		
1.	-	



## Сведения об уточняемых земельных участках

### 1. Сведения о характерных точках границы уточняемого земельного участка с кадастровым номером 53:23:7201001:100 :

Система координат МСК 53 (Зона-2)					Зона №2		
Обозначение характерных точек границ	Координаты, м				Метод определения координат	Формулы, примененные для расчета средней квадратической погрешности определения координат характерных точек границ (Mt), с подставленными в такие формулы значениями и итоговые (вычисленные) значения Mt, м	Описание закрепления точки
	содержатся в Едином государственном реестре недвижимости		определены в результате выполнения комплексных кадастровых работ				
	X	Y	X	Y			
1	2	3	4	5	6	7	8
						-	
411	578380.95	2181378.45	578380.95	2181378.45	-	0.3	-
410	578369.90	2181374.25	578369.90	2181374.25	-	0.3	-
409	578369.67	2181375.15	578369.67	2181375.15	-	0.3	-
408	578362.47	2181372.23	578362.47	2181372.23	-	0.3	-
415	578377.30	2181330.94	578377.30	2181330.94	-	0.3	-
261	578380.91	2181319.93	578380.91	2181319.93	-	0.3	-
260	578399.37	2181326.90	578399.37	2181326.90	-	0.3	-
416	578391.90	2181350.20	578391.90	2181350.20	-	0.3	-
411	578380.95	2181378.45	578380.95	2181378.45	-	0.3	-

### 2. Сведения о частях границ уточняемого земельного участка с кадастровым номером 53:23:7201001:100 :

Обозначение части границ		Горизонтальное проложение (S), м	Описание прохождения части границ	Сведения о согласовании местоположения границ (согласовано/спорное)
от т.	до т.			
1	2	3	4	5
411	410	11.82	-	-
410	409	0.93	-	-
409	408	7.77	-	-
408	415	43.87	-	-
415	261	11.59	-	-
261	260	19.73	-	-
260	416	24.47	-	-
416	411	30.30	-	-

### 3. Сведения о характеристиках уточняемого земельного участка с кадастровым номером 53:23:7201001:100 :

№ п/п	Наименование характеристики земельного участка	Значение характеристики
1	2	3
1.	Адрес земельного участка	-
1.1.	Сведения о местоположении земельного участка (при отсутствии адреса) в структурированном в соответствии с федеральной информационной адресной системой виде	Российская Федерация, Новгородская область, город Великий Новгород, улица Пестовская, дом 32

<b>3. Сведения о характеристиках уточняемого земельного участка с кадастровым номером 53:23:7201001:100 :</b>		
<b>№ п/п</b>	<b>Наименование характеристики земельного участка</b>	<b>Значение характеристики</b>
<b>1</b>	<b>2</b>	<b>3</b>
1.2.	Дополнительные сведения о местоположении земельного участка	-
2.	Площадь земельного участка $\pm$ величина погрешности определения (вычисления) площади ( $P \pm \Delta P$ ), м <sup>2</sup>	1095 $\pm$ 12
3.	Формула, примененная для вычисления предельной погрешности определения площади земельного участка, с подставленными значениями и итоговые (вычисленные) значения ( $\Delta P$ ), м <sup>2</sup>	$\Delta P = 3.5 * M_t * \sqrt{P} = 3.5 * 0,1 * \sqrt{1095} = 12$
4.	Площадь земельного участка согласно сведениям Единого государственного реестра недвижимости ( $R_{\text{кад}}$ ), м <sup>2</sup>	1092
5.	Оценка расхождения $P$ и $R_{\text{кад}}$ ( $P - R_{\text{кад}}$ ), м <sup>2</sup>	3
6.	Предельные минимальный и максимальный размеры земельного участка ( $R_{\text{мин}}$ и $R_{\text{макс}}$ ), м <sup>2</sup>	- -
7.	Вид (виды) разрешенного использования	-
7.1.	Дополнительные сведения об использовании земельного участка	-
8.	Кадастровый или иной государственный учетный номер (инвентарный) здания, сооружения, объекта незавершенного строительства, расположенного на земельном участке	53:23:7201001:197
9.	Сведения о земельных участках (землях общего пользования, территории общего пользования), посредством которых обеспечивается доступ	Земли общего пользования
10.	Иные сведения	-
<b>4. Пояснения к сведениям об уточняемом земельном участке с кадастровым номером 53:23:7201001:100 :</b>		
1.	-	

## Сведения об уточняемых земельных участках

### 1. Сведения о характерных точках границы уточняемого земельного участка с кадастровым номером 53:23:7201001:101 :

Система координат МСК 53 (Зона-2)

Зона №2

Обозначение характерных точек границ	Координаты, м				Метод определения координат	Формулы, примененные для расчета средней квадратической погрешности определения координат характерных точек границ (M <sub>t</sub> ), с подставленными в такие формулы значениями и итоговые (вычисленные) значения M <sub>t</sub> , м	Описание закрепления точки
	содержатся в Едином государственном реестре недвижимости		определены в результате выполнения комплексных кадастровых работ				
	X	Y	X	Y			
1	2	3	4	5	6	7	8
						-	
408	578362.47	2181372.23	578362.47	2181372.23	-	0.1	-
413	578347.70	2181411.64	578347.70	2181411.64	-	0.1	-
238	578343.08	2181423.14	578343.08	2181423.14	-	0.1	-
237	578324.33	2181415.78	578324.33	2181415.78	-	0.1	-
417	578343.40	2181365.46	578343.40	2181365.46	-	0.1	-
418	578344.09	2181365.72	578344.09	2181365.72	-	1	-
408	578362.47	2181372.23	578362.47	2181372.23	-	0.1	-

### 2. Сведения о частях границ уточняемого земельного участка с кадастровым номером 53:23:7201001:101 :

Обозначение части границ		Горизонтальное проложение (S), м	Описание прохождения части границ	Сведения о согласовании местоположения границ (согласовано/спорное)
от т.	до т.			
1	2	3	4	5
408	413	42.09	-	-
413	238	12.39	-	-
238	237	20.14	-	-
237	417	53.81	-	-
417	418	0.74	-	-
418	408	19.50	-	-

### 3. Сведения о характеристиках уточняемого земельного участка с кадастровым номером 53:23:7201001:101 :

№ п/п	Наименование характеристики земельного участка	Значение характеристики
1	2	3
1.	Адрес земельного участка	-
1.1.	Сведения о местоположении земельного участка (при отсутствии адреса) в структурированном в соответствии с федеральной информационной адресной системой виде	Российская Федерация, Новгородская область, город Великий Новгород, улица Народная, дом 37
1.2.	Дополнительные сведения о местоположении земельного участка	-
2.	Площадь земельного участка ± величина погрешности определения (вычисления) площади (P ± ΔP), м <sup>2</sup>	1099 ± 12

<b>3. Сведения о характеристиках уточняемого земельного участка с кадастровым номером 53:23:7201001:101 :</b>		
<b>№ п/п</b>	<b>Наименование характеристики земельного участка</b>	<b>Значение характеристики</b>
<b>1</b>	<b>2</b>	<b>3</b>
3.	Формула, примененная для вычисления предельной погрешности определения площади земельного участка, с подставленными значениями и итоговые (вычисленные) значения ( $\Delta P$ ), м <sup>2</sup>	$\Delta P=3.5*Mt*\sqrt{P}=3.5*0,1*\sqrt{1099}=12$
4.	Площадь земельного участка согласно сведениям Единого государственного реестра недвижимости (Ркад), м <sup>2</sup>	1099
5.	Оценка расхождения Р и Ркад (Р - Ркад), м <sup>2</sup>	-
6.	Предельные минимальный и максимальный размеры земельного участка (Рмин и Рмакс), м <sup>2</sup>	- -
7.	Вид (виды) разрешенного использования	-
7.1.	Дополнительные сведения об использовании земельного участка	-
8.	Кадастровый или иной государственный учетный номер (инвентарный) здания, сооружения, объекта незавершенного строительства, расположенного на земельном участке	53:23:7201001:157
9.	Сведения о земельных участках (землях общего пользования, территории общего пользования), посредством которых обеспечивается доступ	Земли общего пользования
10.	Иные сведения	-
<b>4. Пояснения к сведениям об уточняемом земельном участке с кадастровым номером 53:23:7201001:101 :</b>		
1.	-	

## Сведения об уточняемых земельных участках

### 1. Сведения о характерных точках границы уточняемого земельного участка с кадастровым номером 53:23:7201001:103 :

Система координат МСК 53 (Зона-2)					Зона №2		
Обозначение характерных точек границ	Координаты, м				Метод определения координат	Формулы, примененные для расчета средней квадратической погрешности определения координат характерных точек границ (Mt), с подставленными в такие формулы значениями и итоговые (вычисленные) значения Mt, м	Описание закрепления точки
	содержатся в Едином государственном реестре недвижимости		определены в результате выполнения комплексных кадастровых работ				
	X	Y	X	Y			
1	2	3	4	5	6	7	8
						-	
242	578399.69	2181445.54	578399.69	2181445.54	-	0.2	-
419	578414.03	2181404.15	578414.03	2181404.15	-	0.2	-
420	578437.95	2181412.31	578437.95	2181412.31	-	0.2	-
421	578430.13	2181437.12	578430.13	2181437.12	-	0.2	-
243	578423.46	2181454.91	578423.46	2181454.91	-	0.2	-
242	578399.69	2181445.54	578399.69	2181445.54	-	0.2	-

### 2. Сведения о частях границ уточняемого земельного участка с кадастровым номером 53:23:7201001:103 :

Обозначение части границ		Горизонтальное проложение (S), м	Описание прохождения части границ	Сведения о согласовании местоположения границ (согласовано/спорное)
от т.	до т.			
1	2	3	4	5
242	419	43.80	-	-
419	420	25.27	-	-
420	421	26.01	-	-
421	243	19.00	-	-
243	242	25.55	-	-

### 3. Сведения о характеристиках уточняемого земельного участка с кадастровым номером 53:23:7201001:103 :

№ п/п	Наименование характеристики земельного участка	Значение характеристики
1	2	3
1.	Адрес земельного участка	-
1.1.	Сведения о местоположении земельного участка (при отсутствии адреса) в структурированном в соответствии с федеральной информационной адресной системой виде	Российская Федерация, Новгородская область, город Великий Новгород, улица Народная, дом 45
1.2.	Дополнительные сведения о местоположении земельного участка	-
2.	Площадь земельного участка ± величина погрешности определения (вычисления) площади (P ± ΔP), м <sup>2</sup>	1141 ± 12
3.	Формула, примененная для вычисления предельной погрешности определения площади земельного участка, с подставленными значениями и итоговые (вычисленные) значения (ΔP), м <sup>2</sup>	$\Delta P = 3.5 * M_t * \sqrt{P} = 3.5 * 0,1 * \sqrt{1141} = 12$

**3. Сведения о характеристиках уточняемого земельного участка с кадастровым номером 53:23:7201001:103 :**

№ п/п	Наименование характеристики земельного участка	Значение характеристики
1	2	3
4.	Площадь земельного участка согласно сведениям Единого государственного реестра недвижимости (Ркад), м2	1139
5.	Оценка расхождения Р и Ркад (Р - Ркад), м2	2
6.	Предельные минимальный и максимальный размеры земельного участка (Рмин и Рмакс), м2	- -
7.	Вид (виды) разрешенного использования	-
7.1.	Дополнительные сведения об использовании земельного участка	-
8.	Кадастровый или иной государственный учетный номер (инвентарный) здания, сооружения, объекта незавершенного строительства, расположенного на земельном участке	53:23:7201001:159
9.	Сведения о земельных участках (землях общего пользования, территории общего пользования), посредством которых обеспечивается доступ	Земли общего пользования
10.	Иные сведения	-

**4. Пояснения к сведениям об уточняемом земельном участке с кадастровым номером 53:23:7201001:103 :**

1.	-
----	---

## Сведения об уточняемых земельных участках

### 1. Сведения о характерных точках границы уточняемого земельного участка с кадастровым номером 53:23:7201001:106 :

Система координат МСК 53 (Зона-2)

Зона №2

Обозначение характерных точек границ	Координаты, м				Метод определения координат	Формулы, примененные для расчета средней квадратической погрешности определения координат характерных точек границ (Mt), с подставленными в такие формулы значениями и итоговые (вычисленные) значения Mt, м	Описание закрепления точки
	содержатся в Едином государственном реестре недвижимости		определены в результате выполнения комплексных кадастровых работ				
	X	Y	X	Y			
1	2	3	4	5	6	7	8
						-	
433	578220.97	2181352.92	578220.97	2181352.92	-	0.1	-
434	578253.79	2181366.78	578253.79	2181366.78	-	1	-
231	578247.00	2181385.18	578247.00	2181385.18	-	1	-
230	578213.97	2181372.21	578213.97	2181372.21	-	0.1	-
433	578220.97	2181352.92	578220.97	2181352.92	-	0.1	-

### 2. Сведения о частях границ уточняемого земельного участка с кадастровым номером 53:23:7201001:106 :

Обозначение части границ		Горизонтальное проложение (S), м	Описание прохождения части границ	Сведения о согласовании местоположения границ (согласовано/спорное)
от т.	до т.			
1	2	3	4	5
433	434	35.63	-	-
434	231	19.61	-	-
231	230	35.49	-	-
230	433	20.52	-	-

### 3. Сведения о характеристиках уточняемого земельного участка с кадастровым номером 53:23:7201001:106 :

№ п/п	Наименование характеристики земельного участка	Значение характеристики
1	2	3
1.	Адрес земельного участка	-
1.1.	Сведения о местоположении земельного участка (при отсутствии адреса) в структурированном в соответствии с федеральной информационной адресной системой виде	Российская Федерация, Новгородская область, город Великий Новгород, улица Народная, дом 27/19
1.2.	Дополнительные сведения о местоположении земельного участка	-
2.	Площадь земельного участка ± величина погрешности определения (вычисления) площади (P ± ΔP), м <sup>2</sup>	713 ± 9
3.	Формула, примененная для вычисления предельной погрешности определения площади земельного участка, с подставленными значениями и итоговые (вычисленные) значения (ΔP), м <sup>2</sup>	$\Delta P = 3.5 * M_t * \sqrt{P} = 3.5 * 0,1 * \sqrt{713} = 9$
4.	Площадь земельного участка согласно сведениям Единого государственного реестра недвижимости (P <sub>кад</sub> ), м <sup>2</sup>	713

**3. Сведения о характеристиках уточняемого земельного участка с кадастровым номером 53:23:7201001:106 :**

<b>№ п/п</b>	<b>Наименование характеристики земельного участка</b>	<b>Значение характеристики</b>
<b>1</b>	<b>2</b>	<b>3</b>
5.	Оценка расхождения Р и Ркад (Р - Ркад), м2	-
6.	Предельные минимальный и максимальный размеры земельного участка (Рмин и Рмакс), м2	- -
7.	Вид (виды) разрешенного использования	-
7.1.	Дополнительные сведения об использовании земельного участка	-
8.	Кадастровый или иной государственный учетный номер (инвентарный) здания, сооружения, объекта незавершенного строительства, расположенного на земельном участке	53:23:7201001:165
9.	Сведения о земельных участках (землях общего пользования, территории общего пользования), посредством которых обеспечивается доступ	Земли общего пользования
10.	Иные сведения	-

**4. Пояснения к сведениям об уточняемом земельном участке с кадастровым номером 53:23:7201001:106 :**

1.	-
----	---



## Сведения об уточняемых земельных участках

### 1. Сведения о характерных точках границы уточняемого земельного участка с кадастровым номером 53:23:7201001:109 :

Система координат МСК 53 (Зона-2)					Зона №2		
Обозначение характерных точек границ	Координаты, м				Метод определения координат	Формулы, примененные для расчета средней квадратической погрешности определения координат характерных точек границ (Mt), с подставленными в такие формулы значениями и итоговые (вычисленные) значения Mt, м	Описание закрепления точки
	содержатся в Едином государственном реестре недвижимости		определены в результате выполнения комплексных кадастровых работ				
	X	Y	X	Y			
1	2	3	4	5	6	7	8
						-	
454	-	-	578324.70	2181357.04	-	-	-
н1014У	-	-	578316.76	2181377.58	-	-	-
438	-	-	578313.38	2181386.33	-	-	-
236	-	-	578305.29	2181408.14	-	-	-
235	-	-	578286.24	2181400.50	-	-	-
465	-	-	578301.45	2181366.19	-	-	-
464	-	-	578307.36	2181349.58	-	-	-
454	-	-	578324.70	2181357.04	-	-	-

### 2. Сведения о частях границ уточняемого земельного участка с кадастровым номером 53:23:7201001:109 :

Обозначение части границ		Горизонтальное проложение (S), м	Описание прохождения части границ	Сведения о согласовании местоположения границ (согласовано/спорное)
от т.	до т.			
1	2	3	4	5
454	н1014У	22.02	-	-
н1014У	438	9.38	-	-
438	236	23.26	-	-
236	235	20.52	-	-
235	465	37.53	-	-
465	464	17.63	-	-
464	454	18.88	-	-

### 3. Сведения о характеристиках уточняемого земельного участка с кадастровым номером 53:23:7201001:109 :

№ п/п	Наименование характеристики земельного участка	Значение характеристики
1	2	3
1.	Адрес земельного участка	-
1.1.	Сведения о местоположении земельного участка (при отсутствии адреса) в структурированном в соответствии с федеральной информационной адресной системой виде	Российская Федерация, Новгородская область, город Великий Новгород, улица Народная, дом 33
1.2.	Дополнительные сведения о местоположении земельного участка	-

<b>3. Сведения о характеристиках уточняемого земельного участка с кадастровым номером 53:23:7201001:109 :</b>		
<b>№ п/п</b>	<b>Наименование характеристики земельного участка</b>	<b>Значение характеристики</b>
<b>1</b>	<b>2</b>	<b>3</b>
2.	Площадь земельного участка ± величина погрешности определения (вычисления) площади ( $P \pm \Delta P$ ), м <sup>2</sup>	1051 ± 11
3.	Формула, примененная для вычисления предельной погрешности определения площади земельного участка, с подставленными значениями и итоговые (вычисленные) значения ( $\Delta P$ ), м <sup>2</sup>	$\Delta P = 3.5 * M_t * \sqrt{P} = 3.5 * 0,1 * \sqrt{1051} = 11$
4.	Площадь земельного участка согласно сведениям Единого государственного реестра недвижимости (Р <sub>кад</sub> ), м <sup>2</sup>	1000
5.	Оценка расхождения Р и Р <sub>кад</sub> (Р - Р <sub>кад</sub> ), м <sup>2</sup>	51
6.	Предельные минимальный и максимальный размеры земельного участка (Р <sub>мин</sub> и Р <sub>макс</sub> ), м <sup>2</sup>	- -
7.	Вид (виды) разрешенного использования	-
7.1.	Дополнительные сведения об использовании земельного участка	-
8.	Кадастровый или иной государственный учетный номер (инвентарный) здания, сооружения, объекта незавершенного строительства, расположенного на земельном участке	53:23:7201001:156
9.	Сведения о земельных участках (землях общего пользования, территории общего пользования), посредством которых обеспечивается доступ	Земли общего пользования
10.	Иные сведения	-
<b>4. Пояснения к сведениям об уточняемом земельном участке с кадастровым номером 53:23:7201001:109 :</b>		
1.	-	

## Сведения об уточняемых земельных участках

### 1. Сведения о характерных точках границы уточняемого земельного участка с кадастровым номером 53:23:7201001:110 :

Система координат МСК 53 (Зона-2)					Зона №2		
Обозначение характерных точек границ	Координаты, м				Метод определения координат	Формулы, примененные для расчета средней квадратической погрешности определения координат характерных точек границ (Mt), с подставленными в такие формулы значениями и итоговые (вычисленные) значения Mt, м	Описание закрепления точки
	содержатся в Едином государственном реестре недвижимости		определены в результате выполнения комплексных кадастровых работ				
	X	Y	X	Y			
1	2	3	4	5	6	7	8
						-	
435	578317.68	2181378.00	578316.76	2181377.58	-	0.1	-
436	578335.79	2181385.52	578335.79	2181385.52	-	1	-
237	578324.33	2181415.78	578324.33	2181415.78	-	0.1	-
437	578305.34	2181407.17	578305.29	2181408.14	-	0.1	-
438	578313.38	2181386.33	578313.38	2181386.33	-	0.1	-
435	578317.68	2181378.00	578316.76	2181377.58	-	0.1	-

### 2. Сведения о частях границ уточняемого земельного участка с кадастровым номером 53:23:7201001:110 :

Обозначение части границ		Горизонтальное проложение (S), м	Описание прохождения части границ	Сведения о согласовании местоположения границ (согласовано/спорное)
от т.	до т.			
1	2	3	4	5
435	436	20.62	-	-
436	237	32.36	-	-
237	437	20.52	-	-
437	438	23.26	-	-
438	435	9.38	-	-

### 3. Сведения о характеристиках уточняемого земельного участка с кадастровым номером 53:23:7201001:110 :

№ п/п	Наименование характеристики земельного участка	Значение характеристики
1	2	3
1.	Адрес земельного участка	-
1.1.	Сведения о местоположении земельного участка (при отсутствии адреса) в структурированном в соответствии с федеральной информационной адресной системой виде	Российская Федерация, Новгородская область, город Великий Новгород, улица Народная, участок 35
1.2.	Дополнительные сведения о местоположении земельного участка	-
2.	Площадь земельного участка ± величина погрешности определения (вычисления) площади ( $P \pm \Delta P$ ), м <sup>2</sup>	670 ± 9
3.	Формула, примененная для вычисления предельной погрешности определения площади земельного участка, с подставленными значениями и итоговые (вычисленные) значения ( $\Delta P$ ), м <sup>2</sup>	$\Delta P = 3.5 * M_t * \sqrt{P} = 3.5 * 0,1 * \sqrt{670} = 9$

**3. Сведения о характеристиках уточняемого земельного участка с кадастровым номером 53:23:7201001:110 :**

<b>№ п/п</b>	<b>Наименование характеристики земельного участка</b>	<b>Значение характеристики</b>
<b>1</b>	<b>2</b>	<b>3</b>
4.	Площадь земельного участка согласно сведениям Единого государственного реестра недвижимости (Ркад), м2	659
5.	Оценка расхождения Р и Ркад (Р - Ркад), м2	11
6.	Предельные минимальный и максимальный размеры земельного участка (Рмин и Рмакс), м2	- -
7.	Вид (виды) разрешенного использования	-
7.1.	Дополнительные сведения об использовании земельного участка	-
8.	Кадастровый или иной государственный учетный номер (инвентарный) здания, сооружения, объекта незавершенного строительства, расположенного на земельном участке	53:23:7201001:2908
9.	Сведения о земельных участках (землях общего пользования, территории общего пользования), посредством которых обеспечивается доступ	Земли общего пользования
10.	Иные сведения	-

**4. Пояснения к сведениям об уточняемом земельном участке с кадастровым номером 53:23:7201001:110 :**

1.	-
----	---

## Сведения об уточняемых земельных участках

### 1. Сведения о характерных точках границы уточняемого земельного участка с кадастровым номером 53:23:7201001:111 :

Система координат МСК 53 (Зона-2)					Зона №2		
Обозначение характерных точек границ	Координаты, м				Метод определения координат	Формулы, примененные для расчета средней квадратической погрешности определения координат характерных точек границ (M <sub>t</sub> ), с подставленными в такие формулы значениями и итоговые (вычисленные) значения M <sub>t</sub> , м	Описание закрепления точки
	содержатся в Едином государственном реестре недвижимости		определены в результате выполнения комплексных кадастровых работ				
	X	Y	X	Y			
1	2	3	4	5	6	7	8
						-	
239	578361.33	2181430.33	578361.33	2181430.33	-	0.3	-
412	578381.84	2181378.78	578381.84	2181378.78	-	0.3	-
439	578389.35	2181381.49	578389.35	2181381.49	-	0.3	-
440	578382.01	2181401.23	578382.01	2181401.23	-	0.3	-
441	578380.12	2181401.08	578380.12	2181401.08	-	0.3	-
442	578374.10	2181417.76	578374.10	2181417.76	-	0.3	-
443	578376.46	2181418.76	578376.46	2181418.76	-	0.3	-
240	578370.60	2181434.01	578370.60	2181434.01	-	0.3	-
239	578361.33	2181430.33	578361.33	2181430.33	-	0.3	-

### 2. Сведения о частях границ уточняемого земельного участка с кадастровым номером 53:23:7201001:111 :

Обозначение части границ		Горизонтальное проложение (S), м	Описание прохождения части границ	Сведения о согласовании местоположения границ (согласовано/спорное)
от т.	до т.			
1	2	3	4	5
239	412	55.48	-	-
412	439	7.98	-	-
439	440	21.06	-	-
440	441	1.90	-	-
441	442	17.73	-	-
442	443	2.56	-	-
443	240	16.34	-	-
240	239	9.97	-	-

### 3. Сведения о характеристиках уточняемого земельного участка с кадастровым номером 53:23:7201001:111 :

№ п/п	Наименование характеристики земельного участка	Значение характеристики
1	2	3
1.	Адрес земельного участка	-
1.1.	Сведения о местоположении земельного участка (при отсутствии адреса) в структурированном в соответствии с федеральной информационной адресной системой виде	Российская Федерация, Новгородская область, город Великий Новгород, улица Народная, дом 41а

<b>3. Сведения о характеристиках уточняемого земельного участка с кадастровым номером 53:23:7201001:111 :</b>		
<b>№ п/п</b>	<b>Наименование характеристики земельного участка</b>	<b>Значение характеристики</b>
<b>1</b>	<b>2</b>	<b>3</b>
1.2.	Дополнительные сведения о местоположении земельного участка	-
2.	Площадь земельного участка $\pm$ величина погрешности определения (вычисления) площади ( $P \pm \Delta P$ ), м <sup>2</sup>	461 $\pm$ 8
3.	Формула, примененная для вычисления предельной погрешности определения площади земельного участка, с подставленными значениями и итоговые (вычисленные) значения ( $\Delta P$ ), м <sup>2</sup>	$\Delta P = 3.5 * M_t * \sqrt{P} = 3.5 * 0,1 * \sqrt{461} = 8$
4.	Площадь земельного участка согласно сведениям Единого государственного реестра недвижимости ( $P_{\text{кад}}$ ), м <sup>2</sup>	463
5.	Оценка расхождения $P$ и $P_{\text{кад}}$ ( $P - P_{\text{кад}}$ ), м <sup>2</sup>	2
6.	Предельные минимальный и максимальный размеры земельного участка ( $P_{\text{мин}}$ и $P_{\text{макс}}$ ), м <sup>2</sup>	- -
7.	Вид (виды) разрешенного использования	-
7.1.	Дополнительные сведения об использовании земельного участка	-
8.	Кадастровый или иной государственный учетный номер (инвентарный) здания, сооружения, объекта незавершенного строительства, расположенного на земельном участке	53:23:7201001:188
9.	Сведения о земельных участках (землях общего пользования, территории общего пользования), посредством которых обеспечивается доступ	Земли общего пользования
10.	Иные сведения	-
<b>4. Пояснения к сведениям об уточняемом земельном участке с кадастровым номером 53:23:7201001:111 :</b>		
1.	-	

## Сведения об уточняемых земельных участках

### 1. Сведения о характерных точках границы уточняемого земельного участка с кадастровым номером 53:23:7201001:121 :

Система координат МСК 53 (Зона-2)

Зона №2

Обозначение характерных точек границ	Координаты, м				Метод определения координат	Формулы, примененные для расчета средней квадратической погрешности определения координат характерных точек границ (M <sub>t</sub> ), с подставленными в такие формулы значениями и итоговые (вычисленные) значения M <sub>t</sub> , м	Описание закрепления точки
	содержатся в Едином государственном реестре недвижимости		определены в результате выполнения комплексных кадастровых работ				
	X	Y	X	Y			
1	2	3	4	5	6	7	8
						-	
261	578380.91	2181319.93	578380.91	2181319.93	-	-	-
415	578377.30	2181330.94	578377.30	2181330.94	-	-	-
408	578362.47	2181372.23	578362.47	2181372.23	-	-	-
418	578344.09	2181365.72	578344.09	2181365.72	-	-	-
453	578356.02	2181330.00	578356.02	2181330.00	-	-	-
262	578361.96	2181312.78	578361.96	2181312.78	-	-	-
261	578380.91	2181319.93	578380.91	2181319.93	-	-	-

### 2. Сведения о частях границ уточняемого земельного участка с кадастровым номером 53:23:7201001:121 :

Обозначение части границ		Горизонтальное проложение (S), м	Описание прохождения части границ	Сведения о согласовании местоположения границ (согласовано/спорное)
от т.	до т.			
1	2	3	4	5
261	415	11.59	-	-
415	408	43.87	-	-
408	418	19.50	-	-
418	453	37.66	-	-
453	262	18.22	-	-
262	261	20.25	-	-

### 3. Сведения о характеристиках уточняемого земельного участка с кадастровым номером 53:23:7201001:121 :

№ п/п	Наименование характеристики земельного участка	Значение характеристики
1	2	3
1.	Адрес земельного участка	-
1.1.	Сведения о местоположении земельного участка (при отсутствии адреса) в структурированном в соответствии с федеральной информационной адресной системой виде	Российская Федерация, Новгородская область, город Великий Новгород, улица Пестовская
1.2.	Дополнительные сведения о местоположении земельного участка	-
2.	Площадь земельного участка ± величина погрешности определения (вычисления) площади (P ± ΔP), м <sup>2</sup>	1117 ± 12

<b>3. Сведения о характеристиках уточняемого земельного участка с кадастровым номером 53:23:7201001:121 :</b>		
<b>№ п/п</b>	<b>Наименование характеристики земельного участка</b>	<b>Значение характеристики</b>
<b>1</b>	<b>2</b>	<b>3</b>
3.	Формула, примененная для вычисления предельной погрешности определения площади земельного участка, с подставленными значениями и итоговые (вычисленные) значения ( $\Delta P$ ), м <sup>2</sup>	$\Delta P=3.5*Mt*\sqrt{P}=3.5*0,1*\sqrt{1117}=12$
4.	Площадь земельного участка согласно сведениям Единого государственного реестра недвижимости (Ркад), м <sup>2</sup>	1118
5.	Оценка расхождения Р и Ркад (Р - Ркад), м <sup>2</sup>	1
6.	Предельные минимальный и максимальный размеры земельного участка (Рмин и Рмакс), м <sup>2</sup>	- -
7.	Вид (виды) разрешенного использования	-
7.1.	Дополнительные сведения об использовании земельного участка	-
8.	Кадастровый или иной государственный учетный номер (инвентарный) здания, сооружения, объекта незавершенного строительства, расположенного на земельном участке	53:23:7201001:2903 53:23:7201001:195
9.	Сведения о земельных участках (землях общего пользования, территории общего пользования), посредством которых обеспечивается доступ	Земли общего пользования
10.	Иные сведения	-
<b>4. Пояснения к сведениям об уточняемом земельном участке с кадастровым номером 53:23:7201001:121 :</b>		
1.	-	



## Сведения об уточняемых земельных участках

### 1. Сведения о характерных точках границы уточняемого земельного участка с кадастровым номером 53:23:7201001:122 :

Система координат МСК 53 (Зона-2)					Зона №2		
Обозначение характерных точек границ	Координаты, м				Метод определения координат	Формулы, примененные для расчета средней квадратической погрешности определения координат характерных точек границ (M <sub>t</sub> ), с подставленными в такие формулы значениями и итоговые (вычисленные) значения M <sub>t</sub> , м	Описание закрепления точки
	содержатся в Едином государственном реестре недвижимости		определены в результате выполнения комплексных кадастровых работ				
	X	Y	X	Y			
1	2	3	4	5	6	7	8
						-	
262	578361.96	2181312.78	578361.96	2181312.78	-	0.3	-
453	578356.02	2181330.00	578356.02	2181330.00	-	0.3	-
418	578344.09	2181365.72	578344.09	2181365.72	-	0.3	-
417	578343.40	2181365.46	578343.40	2181365.46	-	0.3	-
454	578324.70	2181357.04	578324.70	2181357.04	-	0.3	-
455	578335.60	2181330.23	578335.60	2181330.23	-	0.3	-
264	578344.01	2181305.60	578344.01	2181305.60	-	0.3	-
263	578354.86	2181309.79	578354.86	2181309.79	-	0.3	-
262	578361.96	2181312.78	578361.96	2181312.78	-	0.3	-

### 2. Сведения о частях границ уточняемого земельного участка с кадастровым номером 53:23:7201001:122 :

Обозначение части границ		Горизонтальное проложение (S), м	Описание прохождения части границ	Сведения о согласовании местоположения границ (согласовано/спорное)
от т.	до т.			
1	2	3	4	5
262	453	18.22	-	-
453	418	37.66	-	-
418	417	0.74	-	-
417	454	20.51	-	-
454	455	28.94	-	-
455	264	26.03	-	-
264	263	11.63	-	-
263	262	7.70	-	-

### 3. Сведения о характеристиках уточняемого земельного участка с кадастровым номером 53:23:7201001:122 :

№ п/п	Наименование характеристики земельного участка	Значение характеристики
1	2	3
1.	Адрес земельного участка	-
1.1.	Сведения о местоположении земельного участка (при отсутствии адреса) в структурированном в соответствии с федеральной информационной адресной системой виде	Российская Федерация, Новгородская область, город Великий Новгород, улица Пестовская, дом 28

<b>3. Сведения о характеристиках уточняемого земельного участка с кадастровым номером 53:23:7201001:122 :</b>		
<b>№ п/п</b>	<b>Наименование характеристики земельного участка</b>	<b>Значение характеристики</b>
<b>1</b>	<b>2</b>	<b>3</b>
1.2.	Дополнительные сведения о местоположении земельного участка	-
2.	Площадь земельного участка $\pm$ величина погрешности определения (вычисления) площади ( $P \pm \Delta P$ ), м <sup>2</sup>	1099 $\pm$ 12
3.	Формула, примененная для вычисления предельной погрешности определения площади земельного участка, с подставленными значениями и итоговые (вычисленные) значения ( $\Delta P$ ), м <sup>2</sup>	$\Delta P = 3.5 * M_t * \sqrt{P} = 3.5 * 0,1 * \sqrt{1099} = 12$
4.	Площадь земельного участка согласно сведениям Единого государственного реестра недвижимости ( $P_{\text{кад}}$ ), м <sup>2</sup>	1102
5.	Оценка расхождения $P$ и $P_{\text{кад}}$ ( $P - P_{\text{кад}}$ ), м <sup>2</sup>	3
6.	Предельные минимальный и максимальный размеры земельного участка ( $P_{\text{мин}}$ и $P_{\text{макс}}$ ), м <sup>2</sup>	- -
7.	Вид (виды) разрешенного использования	-
7.1.	Дополнительные сведения об использовании земельного участка	-
8.	Кадастровый или иной государственный учетный номер (инвентарный) здания, сооружения, объекта незавершенного строительства, расположенного на земельном участке	53:23:7201001:163
9.	Сведения о земельных участках (землях общего пользования, территории общего пользования), посредством которых обеспечивается доступ	Земли общего пользования
10.	Иные сведения	-
<b>4. Пояснения к сведениям об уточняемом земельном участке с кадастровым номером 53:23:7201001:122 :</b>		
1.	-	

## Сведения об уточняемых земельных участках

### 1. Сведения о характерных точках границы уточняемого земельного участка с кадастровым номером 53:23:7201001:136 :

Система координат МСК 53 (Зона-2)

Зона №2

Обозначение характерных точек границ	Координаты, м				Метод определения координат	Формулы, примененные для расчета средней квадратической погрешности определения координат характерных точек границ (M <sub>t</sub> ), с подставленными в такие формулы значениями и итоговые (вычисленные) значения M <sub>t</sub> , м	Описание закрепления точки
	содержатся в Едином государственном реестре недвижимости		определены в результате выполнения комплексных кадастровых работ				
	X	Y	X	Y			
1	2	3	4	5	6	7	8
						-	
н1016У	-	-	577912.66	2181222.03	-	-	-
520	-	-	577912.81	2181226.23	-	-	-
519	-	-	577911.39	2181232.24	-	-	-
518	-	-	577907.13	2181231.25	-	-	-
517	-	-	577904.56	2181230.33	-	-	-
516	-	-	577900.46	2181241.09	-	-	-
515	-	-	577898.37	2181240.71	-	-	-
514	-	-	577896.76	2181243.61	-	-	-
513	-	-	577895.65	2181246.52	-	-	-
216	-	-	577897.17	2181249.91	-	-	-
215	-	-	577890.80	2181247.37	-	-	-
214	-	-	577884.81	2181245.11	-	-	-
н994У	-	-	577868.09	2181238.36	-	-	-
н1017У	-	-	577873.48	2181220.89	-	-	-
н1018У	-	-	577901.25	2181219.76	-	-	-
н1019У	-	-	577908.32	2181219.55	-	-	-
н1016У	-	-	577912.66	2181222.03	-	-	-

### 2. Сведения о частях границ уточняемого земельного участка с кадастровым номером 53:23:7201001:136 :

Обозначение части границ		Горизонтальное проложение (S), м	Описание прохождения части границ	Сведения о согласовании местоположения границ (согласовано/спорное)
от т.	до т.			
1	2	3	4	5
н1016У	520	4.20	-	-
520	519	6.18	-	-
519	518	4.37	-	-
518	517	2.73	-	-
517	516	11.51	-	-
516	515	2.12	-	-
515	514	3.32	-	-

<b>2. Сведения о частях границ уточняемого земельного участка с кадастровым номером 53:23:7201001:136 :</b>				
Обозначение части границ		Горизонтальное проложение (S), м	Описание прохождения части границ	Сведения о согласовании местоположения границ (согласовано/спорное)
от т.	до т.			
1	2	3	4	5
514	513	3.11	-	-
513	216	3.72	-	-
216	215	6.86	-	-
215	214	6.40	-	-
214	н994У	18.03	-	-
н994У	н1017У	18.28	-	-
н1017У	н1018У	27.79	-	-
н1018У	н1019У	7.07	-	-
н1019У	н1016У	5.00	-	-
<b>3. Сведения о характеристиках уточняемого земельного участка с кадастровым номером 53:23:7201001:136 :</b>				
№ п/п	Наименование характеристики земельного участка		Значение характеристики	
1	2		3	
1.	Адрес земельного участка		-	
1.1.	Сведения о местоположении земельного участка (при отсутствии адреса) в структурированном в соответствии с федеральной информационной адресной системой виде		Российская Федерация, Новгородская область, город Великий Новгород, улица Народная, дом 1	
1.2.	Дополнительные сведения о местоположении земельного участка		-	
2.	Площадь земельного участка ± величина погрешности определения (вычисления) площади ( $P \pm \Delta P$ ), м <sup>2</sup>		860 ± 10	
3.	Формула, примененная для вычисления предельной погрешности определения площади земельного участка, с подставленными значениями и итоговые (вычисленные) значения ( $\Delta P$ ), м <sup>2</sup>		$\Delta P = 3.5 * M_t * \sqrt{P} = 3.5 * 0,1 * \sqrt{860} = 10$	
4.	Площадь земельного участка согласно сведениям Единого государственного реестра недвижимости (Ркад), м <sup>2</sup>		783	
5.	Оценка расхождения P и Ркад (P - Ркад), м <sup>2</sup>		77	
6.	Предельные минимальный и максимальный размеры земельного участка (Рмин и Рмакс), м <sup>2</sup>		-	
7.	Вид (виды) разрешенного использования		-	
7.1.	Дополнительные сведения об использовании земельного участка		-	
8.	Кадастровый или иной государственный учетный номер (инвентарный) здания, сооружения, объекта незавершенного строительства, расположенного на земельном участке		53:23:7201001:2661	
9.	Сведения о земельных участках (землях общего пользования, территории общего пользования), посредством которых обеспечивается доступ		Земли общего пользования	
10.	Иные сведения		-	
<b>4. Пояснения к сведениям об уточняемом земельном участке с кадастровым номером 53:23:7201001:136 :</b>				
1.	-			

## Сведения об уточняемых земельных участках, необходимые для исправления реестровых ошибок в сведениях о местоположении их границ

**1. Сведения о характерных точках границ уточняемого земельного участка с кадастровым номером 53:23:0000000:16692 :**

Система координат МСК 53 (Зона-2)					Зона №2		
Обозначение характерных точек границ	Координаты, м				Метод определения координат	Формулы, примененные для расчета средней квадратической погрешности определения координат характерных точек границ (Mt), с подставленными в такие формулы значениями и итоговые (вычисленные) значения Mt, м	Описание закрепления точки
	содержатся в Едином государственном реестре недвижимости		определены в результате выполнения комплексных кадастровых работ				
	X	Y	X	Y			
1	2	3	4	5	6	7	8
						-	
164	578477.11	2181489.16	578477.11	2181489.16	-	0.1	Временный межевой знак
165	578459.84	2181488.62	578459.84	2181488.62	-	0.1	Временный межевой знак
166	578443.28	2181482.10	578443.28	2181482.10	-	0.1	Временный межевой знак
167	578437.16	2181479.68	578437.16	2181479.68	-	0.1	Временный межевой знак
168	578424.84	2181474.75	578424.84	2181474.75	-	0.1	Временный межевой знак
169	578414.97	2181470.74	578414.97	2181470.74	-	0.1	Временный межевой знак
170	578414.86	2181471.12	578414.86	2181471.12	-	0.1	Временный межевой знак
171	578391.69	2181461.70	578391.69	2181461.70	-	0.1	Временный межевой знак
172	578364.27	2181450.91	578364.27	2181450.91	-	0.1	Временный межевой знак
173	578342.86	2181442.46	578342.86	2181442.46	-	0.1	Временный межевой знак
174	578325.60	2181435.61	578325.60	2181435.61	-	0.1	Временный межевой знак
175	578305.68	2181427.75	578305.68	2181427.75	-	0.1	Временный межевой знак
176	578300.23	2181425.60	578300.23	2181425.60	-	0.1	Временный межевой знак
177	578293.55	2181422.96	578293.55	2181422.96	-	0.1	Временный межевой знак

**1. Сведения о характерных точках границ уточняемого земельного участка с кадастровым номером 53:23:0000000:16692 :**

Система координат МСК 53 (Зона-2)						Зона № 2	
Обозначение характерных точек границ	Координаты, м				Метод определения координат	Формулы, примененные для расчета средней квадратической погрешности определения координат характерных точек границ (Mt), с подставленными в такие формулы значениями и итоговые (вычисленные) значения Mt, м	Описание закрепления точки
	содержатся в Едином государственном реестре недвижимости		определены в результате выполнения комплексных кадастровых работ				
	X	Y	X	Y			
1	2	3	4	5	6	7	8
178	578274.49	2181415.43	578274.49	2181415.43	-	0.1	Временный межевой знак
179	578250.44	2181405.92	578250.44	2181405.92	-	0.1	Временный межевой знак
180	578228.64	2181397.31	578228.64	2181397.31	-	0.1	Временный межевой знак
181	578206.94	2181388.78	578206.94	2181388.78	-	0.1	Временный межевой знак
182	578189.19	2181381.79	578189.19	2181381.79	-	0.1	Временный межевой знак
183	578171.43	2181374.81	578171.43	2181374.81	-	0.1	Временный межевой знак
184	578148.94	2181365.87	578148.94	2181365.87	-	0.1	Временный межевой знак
185	578127.54	2181357.42	578127.54	2181357.42	-	0.1	Временный межевой знак
186	578106.43	2181349.06	578106.43	2181349.06	-	0.1	Временный межевой знак
187	578105.44	2181348.72	578105.44	2181348.72	-	0.1	Временный межевой знак
188	578088.97	2181342.20	578088.97	2181342.20	-	0.1	Временный межевой знак
189	578083.35	2181340.02	578083.35	2181340.02	-	0.1	Временный межевой знак
190	578059.67	2181330.66	578059.67	2181330.66	-	0.1	Временный межевой знак
191	578036.69	2181321.54	578036.69	2181321.54	-	0.1	Временный межевой знак
192	578014.70	2181312.85	578014.70	2181312.85	-	0.1	Временный межевой знак
193	577993.10	2181304.32	577993.10	2181304.32	-	0.1	Временный межевой знак

<b>1. Сведения о характерных точках границ уточняемого земельного участка с кадастровым номером 53:23:0000000:16692 :</b>							
<b>Система координат МСК 53 (Зона-2)</b>							<b>Зона № 2</b>
<b>Обозначение характерных точек границ</b>	<b>Координаты, м</b>				<b>Метод определения координат</b>	<b>Формулы, примененные для расчета средней квадратической погрешности определения координат характерных точек границ (Mt), с подставленными в такие формулы значениями и итоговые (вычисленные) значения Mt, м</b>	<b>Описание закрепления точки</b>
	<b>содержатся в Едином государственном реестре недвижимости</b>		<b>определены в результате выполнения комплексных кадастровых работ</b>				
	<b>X</b>	<b>Y</b>	<b>X</b>	<b>Y</b>			
<b>1</b>	<b>2</b>	<b>3</b>	<b>4</b>	<b>5</b>	<b>6</b>	<b>7</b>	<b>8</b>
194	577969.13	2181294.87	577969.13	2181294.87	-	0.1	Временный межевой знак
195	577960.45	2181291.44	577960.45	2181291.44	-	0.1	Временный межевой знак
196	577961.53	2181289.13	577961.53	2181289.13	-	0.1	Временный межевой знак
197	577950.59	2181284.71	577950.59	2181284.71	-	0.1	Временный межевой знак
198	577943.28	2181281.94	577943.28	2181281.94	-	0.1	Временный межевой знак
199	577940.43	2181280.62	577940.43	2181280.62	-	0.1	Временный межевой знак
200	577939.14	2181283.07	577939.14	2181283.07	-	0.1	Временный межевой знак
201	577875.42	2181257.90	577875.42	2181257.90	-	0.1	Временный межевой знак
202	577804.61	2181229.91	577804.61	2181229.91	-	0.1	Временный межевой знак
203	577781.15	2181236.15	577781.15	2181236.15	-	0.1	Временный межевой знак
204	577771.44	2181238.90	577771.44	2181238.90	-	0.1	Временный межевой знак
205	577755.58	2181243.18	577755.58	2181243.18	-	0.1	Временный межевой знак
206	577733.27	2181261.68	577733.27	2181261.68	-	0.1	Временный межевой знак
207	577723.20	2181269.74	577723.20	2181269.74	-	0.1	Временный межевой знак
208	577722.49	2181270.32	577722.49	2181270.32	-	0.1	Временный межевой знак
209	577712.71	2181255.71	577712.71	2181255.71	-	0.1	Временный межевой знак

<b>1. Сведения о характерных точках границ уточняемого земельного участка с кадастровым номером 53:23:0000000:16692 :</b>							
<b>Система координат МСК 53 (Зона-2)</b>							<b>Зона № 2</b>
<b>Обозначение характерных точек границ</b>	<b>Координаты, м</b>				<b>Метод определения координат</b>	<b>Формулы, примененные для расчета средней квадратической погрешности определения координат характерных точек границ (Mt), с подставленными в такие формулы значениями и итоговые (вычисленные) значения Mt, м</b>	<b>Описание закрепления точки</b>
	<b>содержатся в Едином государственном реестре недвижимости</b>		<b>определены в результате выполнения комплексных кадастровых работ</b>				
	<b>X</b>	<b>Y</b>	<b>X</b>	<b>Y</b>			
<b>1</b>	<b>2</b>	<b>3</b>	<b>4</b>	<b>5</b>	<b>6</b>	<b>7</b>	<b>8</b>
210	577747.38	2181227.27	577747.38	2181227.27	-	0.1	Временный межевой знак
211	577806.45	2181211.28	577806.45	2181211.28	-	0.1	Временный межевой знак
212	577868.37	2181235.75	577868.37	2181235.75	-	0.1	Столб (деревянный, бетонный, кирпичный)
213	577867.64	2181238.18	577867.64	2181238.18	-	0.1	Столб (деревянный, бетонный, кирпичный)
н994У	-	-	577868.09	2181238.36	-	0.1	Столб (деревянный, бетонный, кирпичный)
214	577884.81	2181245.11	577884.81	2181245.11	-	0.1	Столб (деревянный, бетонный, кирпичный)
215	577890.80	2181247.37	577890.80	2181247.37	-	0.1	Столб (деревянный, бетонный, кирпичный)
216	577897.17	2181249.81	577897.17	2181249.91	-	0.1	Столб (деревянный, бетонный, кирпичный)
217	577904.48	2181252.52	577904.48	2181252.52	-	0.1	Столб (деревянный, бетонный, кирпичный)
218	577927.69	2181261.68	577927.69	2181261.68	-	0.1	Столб (деревянный, бетонный, кирпичный)
219	577942.90	2181267.62	577942.90	2181267.62	-	0.1	Столб (деревянный, бетонный, кирпичный)
220	577945.63	2181266.24	577945.63	2181266.24	-	0.1	Временный межевой знак
221	577961.17	2181272.34	577961.17	2181272.34	-	0.1	Временный межевой знак



**1. Сведения о характерных точках границ уточняемого земельного участка с кадастровым номером 53:23:000000:16692 :**

Система координат МСК 53 (Зона-2)						Зона № 2	
Обозначение характерных точек границ	Координаты, м				Метод определения координат	Формулы, примененные для расчета средней квадратической погрешности определения координат характерных точек границ (Mt), с подставленными в такие формулы значениями и итоговые (вычисленные) значения Mt, м	Описание закрепления точки
	содержатся в Едином государственном реестре недвижимости		определены в результате выполнения комплексных кадастровых работ				
	X	Y	X	Y			
1	2	3	4	5	6	7	8
222	577999.67	2181287.53	577999.67	2181287.53	-	0.1	Временный межевой знак
223	578036.61	2181302.14	578036.61	2181302.14	-	0.1	Временный межевой знак
224	578053.47	2181308.82	578053.47	2181308.82	-	0.1	Временный межевой знак
225	578069.37	2181315.09	578069.37	2181315.09	-	0.1	Временный межевой знак
н995У	-	-	578092.04	2181323.97	-	0.1	Временный межевой знак
226	578093.48	2181324.53	578093.48	2181324.53	-	0.1	Временный межевой знак
227	578105.08	2181329.20	578105.08	2181329.20	-	0.1	Временный межевой знак
228	578144.54	2181344.78	578144.54	2181344.78	-	0.1	Временный межевой знак
229	578199.92	2181366.64	578199.92	2181366.64	-	0.1	Временный межевой знак
230	578213.97	2181372.21	578213.97	2181372.21	-	0.1	Временный межевой знак
231	578247.00	2181385.18	578247.00	2181385.18	-	0.1	Временный межевой знак
232	578259.11	2181389.81	578259.11	2181389.81	-	0.1	Временный межевой знак
233	578263.00	2181391.38	578263.00	2181391.38	-	0.1	Временный межевой знак
234	578267.24	2181393.08	578267.24	2181393.08	-	0.1	Временный межевой знак
235	578286.24	2181400.50	578286.24	2181400.50	-	0.1	Временный межевой знак
236	578305.29	2181408.14	578305.29	2181408.14	-	0.1	Временный межевой знак

<b>1. Сведения о характерных точках границ уточняемого земельного участка с кадастровым номером 53:23:0000000:16692 :</b>							
<b>Система координат МСК 53 (Зона-2)</b>							<b>Зона № 2</b>
<b>Обозначение характерных точек границ</b>	<b>Координаты, м</b>				<b>Метод определения координат</b>	<b>Формулы, примененные для расчета средней квадратической погрешности определения координат характерных точек границ (Mt), с подставленными в такие формулы значениями и итоговые (вычисленные) значения Mt, м</b>	<b>Описание закрепления точки</b>
	<b>содержатся в Едином государственном реестре недвижимости</b>		<b>определены в результате выполнения комплексных кадастровых работ</b>				
	<b>X</b>	<b>Y</b>	<b>X</b>	<b>Y</b>			
<b>1</b>	<b>2</b>	<b>3</b>	<b>4</b>	<b>5</b>	<b>6</b>	<b>7</b>	<b>8</b>
237	578324.33	2181415.78	578324.33	2181415.78	-	0.1	Временный межевой знак
238	578343.08	2181423.14	578343.08	2181423.14	-	0.1	Временный межевой знак
239	578361.33	2181430.33	578361.33	2181430.33	-	0.1	Временный межевой знак
240	578370.60	2181434.01	578370.60	2181434.01	-	0.1	Временный межевой знак
241	578380.95	2181438.11	578380.95	2181438.11	-	0.1	Временный межевой знак
242	578399.69	2181445.54	578399.69	2181445.54	-	0.1	Временный межевой знак
243	578423.46	2181454.91	578423.46	2181454.91	-	0.1	Временный межевой знак
244	578434.02	2181459.09	578434.02	2181459.09	-	0.1	Временный межевой знак
245	578447.63	2181464.45	578447.63	2181464.45	-	0.1	Временный межевой знак
246	578463.22	2181470.63	578463.22	2181470.63	-	0.1	Временный межевой знак
247	578477.21	2181471.07	578477.21	2181471.07	-	0.1	Временный межевой знак
248	578479.38	2181471.23	578479.38	2181471.23	-	0.1	Временный межевой знак
249	578478.61	2181489.21	578478.61	2181489.21	-	0.1	Временный межевой знак
164	578477.11	2181489.16	578477.11	2181489.16	-	0.1	Временный межевой знак

**2. Сведения о частях границ уточняемого земельного участка с кадастровым номером 53:23:0000000:16692 :**

Обозначение части границ		Горизонтальное проложение (S), м	Описание прохождения части границ	Сведения о согласовании местоположения границ (согласовано/спорное)
от т.	до т.			
1	2	3	4	5
164	165	17.28	-	-
165	166	17.80	-	-
166	167	6.58	-	-
167	168	13.27	-	-
168	169	10.65	-	-
169	170	0.40	-	-
170	171	25.01	-	-
171	172	29.47	-	-
172	173	23.02	-	-
173	174	18.57	-	-
174	175	21.41	-	-
175	176	5.86	-	-
176	177	7.18	-	-
177	178	20.49	-	-
178	179	25.86	-	-
179	180	23.44	-	-
180	181	23.32	-	-
181	182	19.08	-	-
182	183	19.08	-	-
183	184	24.20	-	-
184	185	23.01	-	-
185	186	22.71	-	-
186	187	1.05	-	-
187	188	17.71	-	-
188	189	6.03	-	-
189	190	25.46	-	-
190	191	24.72	-	-
191	192	23.64	-	-
192	193	23.22	-	-
193	194	25.77	-	-
194	195	9.33	-	-
195	196	2.55	-	-
196	197	11.80	-	-
197	198	7.82	-	-
198	199	3.14	-	-
199	200	2.77	-	-
200	201	68.51	-	-
201	202	76.14	-	-
202	203	24.28	-	-

**2. Сведения о частях границ уточняемого земельного участка с кадастровым номером 53:23:0000000:16692 :**

Обозначение части границ		Горизонтальное проложение (S), м	Описание прохождения части границ	Сведения о согласовании местоположения границ (согласовано/спорное)
от т.	до т.			
1	2	3	4	5
203	204	10.09	-	-
204	205	16.43	-	-
205	206	28.98	-	-
206	207	12.90	-	-
207	208	0.92	-	-
208	209	17.58	-	-
209	210	44.84	-	-
210	211	61.20	-	-
211	212	66.58	-	-
212	213	2.54	-	-
213	н994У	0.48	-	-
н994У	214	18.03	-	-
214	215	6.40	-	-
215	216	6.86	-	-
216	217	7.76	-	-
217	218	24.95	-	-
218	219	16.33	-	-
219	220	3.06	-	-
220	221	16.69	-	-
221	222	41.39	-	-
222	223	39.72	-	-
223	224	18.14	-	-
224	225	17.09	-	-
225	н995У	24.35	-	-
н995У	226	1.55	-	-
226	227	12.50	-	-
227	228	42.42	-	-
228	229	59.54	-	-
229	230	15.11	-	-
230	231	35.49	-	-
231	232	12.96	-	-
232	233	4.19	-	-
233	234	4.57	-	-
234	235	20.40	-	-
235	236	20.52	-	-
236	237	20.52	-	-
237	238	20.14	-	-
238	239	19.62	-	-
239	240	9.97	-	-

<b>2. Сведения о частях границ уточняемого земельного участка с кадастровым номером 53:23:0000000:16692 :</b>				
Обозначение части границ		Горизонтальное проложение (S), м	Описание прохождения части границ	Сведения о согласовании местоположения границ (согласовано/спорное)
от т.	до т.			
1	2	3	4	5
240	241	11.13	-	-
241	242	20.16	-	-
242	243	25.55	-	-
243	244	11.36	-	-
244	245	14.63	-	-
245	246	16.77	-	-
246	247	14.00	-	-
247	248	2.18	-	-
248	249	18.00	-	-
249	164	1.50	-	-
<b>3. Сведения о характеристиках уточняемого земельного участка с кадастровым номером 53:23:0000000:16692 :</b>				
№ п/п	Наименование характеристики		Значение характеристики	
1	2		3	
1.	Адрес земельного участка		-	
1.1.	Сведения о местоположении земельного участка (при отсутствии адреса) в структурированном в соответствии с федеральной информационной адресной системой виде		Российская Федерация, Новгородская область, город Великий Новгород, улица Народная, участок 2у	
1.2.	Дополнительные сведения о местоположении земельного участка		-	
2.	Площадь земельного участка ± величина погрешности определения (вычисления) площади ( $P \pm \Delta P$ ), м <sup>2</sup>		14522 ± 42	
3.	Формула, примененная для расчета предельной допустимой погрешности определения площади земельного участка, с подставленными значениями и итоговые (вычисленные) значения ( $\Delta P$ ), м <sup>2</sup>		$\Delta P = 3.5 * M_t * \sqrt{P} = 3.5 * 0,1 * \sqrt{14522} = 42$	
4.	Площадь земельного участка согласно сведениям Единого государственного реестра недвижимости (Ркад), м <sup>2</sup>		14523	
5.	Оценка расхождения P и Ркад ( $P - P_{кад}$ ), м <sup>2</sup>		1	
6.	Предельные минимальный и максимальный размеры земельного участка (Рмин и Рмакс), м <sup>2</sup>		-	
7.	Кадастровый номер или иной государственный учетный номер (инвентарный) объекта недвижимости, расположенного на земельном участке		-	
8.	Вид (виды) разрешенного использования		-	
8.1.	Дополнительные сведения об использовании земельного участка		-	
9.	Сведения о земельных участках (землях общего пользования, территории общего пользования), посредством которых обеспечивается доступ		Земли общего пользования	
10.	Иные сведения		-	
<b>4. Пояснения к сведениям об уточняемом земельном участке с кадастровым номером 53:23:0000000:16692 :</b>				
1.	-			

## Сведения об уточняемых земельных участках, необходимые для исправления реестровых ошибок в сведениях о местоположении их границ

**1. Сведения о характерных точках границ уточняемого земельного участка с кадастровым номером 53:23:0000000:16757 :**

**Система координат МСК 53 (Зона-2)**

**Зона №2**

Обозначение характерных точек границ	Координаты, м				Метод определения координат	Формулы, примененные для расчета средней квадратической погрешности определения координат характерных точек границ (Mt), с подставленными в такие формулы значениями и итоговые (вычисленные) значения Mt, м	Описание закрепления точки
	содержатся в Едином государственном реестре недвижимости		определены в результате выполнения комплексных кадастровых работ				
	X	Y	X	Y			
1	2	3	4	5	6	7	8
						-	
250	578317.77	2181273.63	578317.77	2181273.63	-	0.1	-
251	578331.48	2181278.99	-	-	-	0.1	-
252	578378.34	2181297.32	578378.34	2181297.32	-	0.1	-
253	578482.82	2181338.17	578482.82	2181338.17	-	0.1	-
254	578485.08	2181339.03	578485.08	2181339.03	-	0.1	-
255	578484.17	2181360.15	578484.17	2181360.15	-	0.1	-
256	578482.43	2181359.45	578482.43	2181359.45	-	0.1	-
257	578464.87	2181352.59	578464.87	2181352.59	-	0.1	-
258	578436.95	2181341.63	578436.95	2181341.63	-	0.1	-
259	578418.70	2181334.51	578418.70	2181334.51	-	0.1	-
260	578399.37	2181326.90	578399.37	2181326.90	-	0.1	-
261	578380.91	2181319.93	578380.91	2181319.93	-	0.1	-
262	578361.96	2181312.78	578361.96	2181312.78	-	0.1	-
263	578354.86	2181309.79	578354.86	2181309.79	-	0.1	-
264	578344.01	2181305.60	578344.01	2181305.60	-	0.1	-
265	578307.16	2181290.93	578307.16	2181290.93	-	0.1	-
266	578253.46	2181269.94	578253.46	2181269.94	-	0.1	-
502	-	-	578239.45	2181264.45	-	0.1	-
267	578239.82	2181264.60	-	-	-	0.1	-
268	578235.75	2181263.00	578235.75	2181263.00	-	0.1	-
269	578191.68	2181245.78	578191.68	2181245.78	-	0.1	-
270	578132.38	2181222.61	578132.38	2181222.61	-	0.1	-
271	578114.89	2181215.76	578114.89	2181215.76	-	0.1	-
272	578114.80	2181216.75	578114.80	2181216.75	-	0.1	-
273	578104.14	2181212.75	578104.14	2181212.75	-	0.1	-
274	578104.20	2181211.58	578104.20	2181211.58	-	0.1	-
275	578104.29	2181209.75	578104.29	2181209.75	-	0.1	-
276	578103.45	2181206.11	578103.45	2181206.11	-	0.1	-
277	578061.88	2181189.51	578061.88	2181189.51	-	0.1	-
278	578057.73	2181187.85	578057.73	2181187.85	-	0.1	-

<b>1. Сведения о характерных точках границ уточняемого земельного участка с кадастровым номером 53:23:0000000:16757 :</b>							
<b>Система координат МСК 53 (Зона-2)</b>						<b>Зона № 2</b>	
<b>Обозначение характерных точек границ</b>	<b>Координаты, м</b>				<b>Метод определения координат</b>	<b>Формулы, примененные для расчета средней квадратической погрешности определения координат характерных точек границ (Мт), с подставленными в такие формулы значениями и итоговые (вычисленные) значения Мт, м</b>	<b>Описание закрепления точки</b>
	<b>содержатся в Едином государственном реестре недвижимости</b>		<b>определены в результате выполнения комплексных кадастровых работ</b>				
	<b>X</b>	<b>Y</b>	<b>X</b>	<b>Y</b>			
<b>1</b>	<b>2</b>	<b>3</b>	<b>4</b>	<b>5</b>	<b>6</b>	<b>7</b>	<b>8</b>
279	578070.57	2181171.75	578070.57	2181171.75	-	0.1	-
280	578116.62	2181194.96	578116.62	2181194.96	-	0.1	-
281	578266.57	2181253.62	578266.57	2181253.62	-	0.1	-
250	578317.77	2181273.63	578317.77	2181273.63	-	0.1	-
<b>2. Сведения о частях границ уточняемого земельного участка с кадастровым номером 53:23:0000000:16757 :</b>							
<b>Обозначение части границ</b>		<b>Горизонтальное проложение (S), м</b>	<b>Описание прохождения части границ</b>	<b>Сведения о согласовании местоположения границ (согласовано/спорное)</b>			
<b>от т.</b>	<b>до т.</b>						
<b>1</b>	<b>2</b>	<b>3</b>	<b>4</b>	<b>5</b>			
250	252	65.04	-	-			
252	253	112.18	-	-			
253	254	2.42	-	-			
254	255	21.14	-	-			
255	256	1.88	-	-			
256	257	18.85	-	-			
257	258	29.99	-	-			
258	259	19.59	-	-			
259	260	20.77	-	-			
260	261	19.73	-	-			
261	262	20.25	-	-			
262	263	7.70	-	-			
263	264	11.63	-	-			
264	265	39.66	-	-			
265	266	57.66	-	-			
266	502	15.05	-	-			
502	268	3.97	-	-			
268	269	47.31	-	-			
269	270	63.67	-	-			
270	271	18.78	-	-			
271	272	0.99	-	-			
272	273	11.39	-	-			
273	274	1.17	-	-			
274	275	1.83	-	-			

<b>2. Сведения о частях границ уточняемого земельного участка с кадастровым номером 53:23:0000000:16757 :</b>				
Обозначение части границ		Горизонтальное проложение (S), м	Описание прохождения части границ	Сведения о согласовании местоположения границ (согласовано/спорное)
от т.	до т.			
1	2	3	4	5
275	276	3.74	-	-
276	277	44.76	-	-
277	278	4.47	-	-
278	279	20.59	-	-
279	280	51.57	-	-
280	281	161.02	-	-
281	250	54.97	-	-
<b>3. Сведения о характеристиках уточняемого земельного участка с кадастровым номером 53:23:0000000:16757 :</b>				
№ п/п	Наименование характеристики		Значение характеристики	
1	2		3	
1.	Адрес земельного участка		-	
1.1.	Сведения о местоположении земельного участка (при отсутствии адреса) в структурированном в соответствии с федеральной информационной адресной системой виде		Российская Федерация, Новгородская область, город Великий Новгород, улица Пестовская	
1.2.	Дополнительные сведения о местоположении земельного участка		-	
2.	Площадь земельного участка ± величина погрешности определения (вычисления) площади (P ± ΔP), м2		8986 ± 33	
3.	Формула, примененная для расчета предельной допустимой погрешности определения площади земельного участка, с подставленными значениями и итоговые (вычисленные) значения (ΔP), м2		$\Delta P = 3.5 * M_t * \sqrt{P} = 3.5 * 0,1 * \sqrt{8986} = 33$	
4.	Площадь земельного участка согласно сведениям Единого государственного реестра недвижимости (P <sub>кад</sub> ), м2		8986	
5.	Оценка расхождения P и P <sub>кад</sub> (P - P <sub>кад</sub> ), м2		-	
6.	Предельные минимальный и максимальный размеры земельного участка (P <sub>мин</sub> и P <sub>макс</sub> ), м2		-	
7.	Кадастровый номер или иной государственный учетный номер (инвентарный) объекта недвижимости, расположенного на земельном участке		-	
8.	Вид (виды) разрешенного использования		-	
8.1.	Дополнительные сведения об использовании земельного участка		-	
9.	Сведения о земельных участках (землях общего пользования, территории общего пользования), посредством которых обеспечивается доступ		Земли общего пользования	
10.	Иные сведения		-	
<b>4. Пояснения к сведениям об уточняемом земельном участке с кадастровым номером 53:23:0000000:16757 :</b>				
1.	-			



## Сведения об уточняемых земельных участках, необходимые для исправления реестровых ошибок в сведениях о местоположении их границ

### 1. Сведения о характерных точках границ уточняемого земельного участка с кадастровым номером 53:23:7201001:2 :

Система координат МСК 53 (Зона-2)					Зона №2		
Обозначение характерных точек границ	Координаты, м				Метод определения координат	Формулы, примененные для расчета средней квадратической погрешности определения координат характерных точек границ (Mt), с подставленными в такие формулы значениями и итоговые (вычисленные) значения Mt, м	Описание закрепления точки
	содержатся в Едином государственном реестре недвижимости		определены в результате выполнения комплексных кадастровых работ				
	X	Y	X	Y			
1	2	3	4	5	6	7	8
						-	
282	578395.24	2181004.81	578395.24	2181004.81	-	0.1	-
283	578375.04	2181055.99	578375.04	2181055.99	-	0.1	-
284	578366.92	2181053.41	578366.92	2181053.41	-	0.1	-
285	578360.78	2181068.04	578360.78	2181068.04	-	0.1	-
286	578308.12	2181046.85	578308.12	2181046.85	-	0.1	-
н1001У	-	-	578319.05	2181018.85	-	0.1	-
287	578333.87	2180980.86	578333.87	2180980.86	-	0.1	-
282	578395.24	2181004.81	578395.24	2181004.81	-	0.1	-

### 2. Сведения о частях границ уточняемого земельного участка с кадастровым номером 53:23:7201001:2 :

Обозначение части границ		Горизонтальное проложение (S), м	Описание прохождения части границ	Сведения о согласовании местоположения границ (согласовано/спорное)
от т.	до т.			
1	2	3	4	5
282	283	55.02	-	-
283	284	8.52	-	-
284	285	15.87	-	-
285	286	56.76	-	-
286	н1001У	30.06	-	-
н1001У	287	40.78	-	-
287	282	65.88	-	-

### 3. Сведения о характеристиках уточняемого земельного участка с кадастровым номером 53:23:7201001:2 :

№ п/п	Наименование характеристики	Значение характеристики
1	2	3
1.	Адрес земельного участка	-
1.1.	Сведения о местоположении земельного участка (при отсутствии адреса) в структурированном в соответствии с федеральной информационной адресной системой виде	Российская Федерация, Новгородская область, город Великий Новгород, улица Большая Московская, дом 78
1.2.	Дополнительные сведения о местоположении земельного участка	-

<b>3. Сведения о характеристиках уточняемого земельного участка с кадастровым номером 53:23:7201001:2 :</b>		
<b>№ п/п</b>	<b>Наименование характеристики</b>	<b>Значение характеристики</b>
<b>1</b>	<b>2</b>	<b>3</b>
2.	Площадь земельного участка ± величина погрешности определения (вычисления) площади ( $P \pm \Delta P$ ), м <sup>2</sup>	4539 ± 24
3.	Формула, примененная для расчета предельной допустимой погрешности определения площади земельного участка, с подставленными значениями и итоговые (вычисленные) значения ( $\Delta P$ ), м <sup>2</sup>	$\Delta P = 3.5 * M_t * \sqrt{P} = 3.5 * 0,1 * \sqrt{4539} = 24$
4.	Площадь земельного участка согласно сведениям Единого государственного реестра недвижимости ( $P_{\text{кад}}$ ), м <sup>2</sup>	4540
5.	Оценка расхождения $P$ и $P_{\text{кад}}$ ( $P - P_{\text{кад}}$ ), м <sup>2</sup>	1
6.	Предельные минимальный и максимальный размеры земельного участка ( $P_{\text{мин}}$ и $P_{\text{макс}}$ ), м <sup>2</sup>	- -
7.	Кадастровый номер или иной государственный учетный номер (инвентарный) объекта недвижимости, расположенного на земельном участке	53:23:7201001:207
8.	Вид (виды) разрешенного использования	-
8.1.	Дополнительные сведения об использовании земельного участка	-
9.	Сведения о земельных участках (землях общего пользования, территории общего пользования), посредством которых обеспечивается доступ	Земли общего пользования
10.	Иные сведения	-
<b>4. Пояснения к сведениям об уточняемом земельном участке с кадастровым номером 53:23:7201001:2 :</b>		
1.	-	

## Сведения об уточняемых земельных участках, необходимые для исправления реестровых ошибок в сведениях о местоположении их границ

### 1. Сведения о характерных точках границ уточняемого земельного участка с кадастровым номером 53:23:7201001:9 :

Система координат МСК 53 (Зона-2)					Зона №2		
Обозначение характерных точек границ	Координаты, м				Метод определения координат	Формулы, примененные для расчета средней квадратической погрешности определения координат характерных точек границ (Mt), с подставленными в такие формулы значениями и итоговые (вычисленные) значения Mt, м	Описание закрепления точки
	содержатся в Едином государственном реестре недвижимости		определены в результате выполнения комплексных кадастровых работ				
	X	Y	X	Y			
1	2	3	4	5	6	7	8
						-	
295	578488.04	2181158.63	578488.04	2181158.63	-	0.1	-
300	578485.05	2181166.25	578485.05	2181166.25	-	0.1	-
301	578485.88	2181168.25	578485.88	2181168.25	-	0.1	-
302	578486.65	2181168.96	578486.65	2181168.96	-	0.1	-
303	578489.42	2181175.43	578489.42	2181175.43	-	0.1	-
304	578487.84	2181177.42	578487.84	2181177.42	-	0.1	-
305	578483.30	2181189.23	578483.30	2181189.23	-	0.1	-
306	578476.20	2181208.30	578476.20	2181208.30	-	0.1	-
307	578470.13	2181207.16	578470.13	2181207.16	-	0.1	-
308	578472.92	2181196.73	578472.92	2181196.73	-	0.1	-
309	578466.30	2181194.36	578466.30	2181194.36	-	0.1	-
310	578458.71	2181191.20	578458.71	2181191.20	-	0.1	-
311	578461.24	2181185.08	578461.24	2181185.08	-	0.1	-
288	578453.26	2181181.75	578453.26	2181181.75	-	0.1	-
288	-	-	578457.28	2181172.23	-	0.1	-
299	578463.90	2181156.52	578463.90	2181156.52	-	0.1	-
298	578470.70	2181159.28	578470.70	2181159.28	-	0.1	-
297	578473.32	2181153.31	578473.32	2181153.31	-	0.1	-
296	578481.62	2181156.19	578481.62	2181156.19	-	0.1	-
295	578488.04	2181158.63	578488.04	2181158.63	-	0.1	-

### 2. Сведения о частях границ уточняемого земельного участка с кадастровым номером 53:23:7201001:9 :

Обозначение части границ		Горизонтальное проложение (S), м	Описание прохождения части границ	Сведения о согласовании местоположения границ (согласовано/спорное)
от т.	до т.			
1	2	3	4	5
295	300	8.19	-	-
300	301	2.17	-	-
301	302	1.05	-	-
302	303	7.04	-	-

<b>2. Сведения о частях границ уточняемого земельного участка с кадастровым номером 53:23:7201001:9 :</b>				
Обозначение части границ		Горизонтальное проложение (S), м	Описание прохождения части границ	Сведения о согласовании местоположения границ (согласовано/спорное)
от т.	до т.			
1	2	3	4	5
303	304	2.54	-	-
304	305	12.65	-	-
305	306	20.35	-	-
306	307	6.18	-	-
307	308	10.80	-	-
308	309	7.03	-	-
309	310	8.22	-	-
310	311	6.62	-	-
311	288	8.65	-	-
288	288	10.33	-	-
288	299	17.05	-	-
299	298	7.34	-	-
298	297	6.52	-	-
297	296	8.79	-	-
296	295	6.87	-	-
<b>3. Сведения о характеристиках уточняемого земельного участка с кадастровым номером 53:23:7201001:9 :</b>				
№ п/п	Наименование характеристики		Значение характеристики	
1	2		3	
1.	Адрес земельного участка		-	
1.1.	Сведения о местоположении земельного участка (при отсутствии адреса) в структурированном в соответствии с федеральной информационной адресной системой виде		Российская Федерация, Новгородская область, город Великий Новгород, улица Московская, дом 6	
1.2.	Дополнительные сведения о местоположении земельного участка		-	
2.	Площадь земельного участка ± величина погрешности определения (вычисления) площади (P ± ΔP), м2		1127 ± 12	
3.	Формула, примененная для расчета предельной допустимой погрешности определения площади земельного участка, с подставленными значениями и итоговые (вычисленные) значения (ΔP), м2		$\Delta P = 3.5 * M_t * \sqrt{P} = 3.5 * 0,1 * \sqrt{1127} = 12$	
4.	Площадь земельного участка согласно сведениям Единого государственного реестра недвижимости (P <sub>кад</sub> ), м2		1128	
5.	Оценка расхождения P и P <sub>кад</sub> (P - P <sub>кад</sub> ), м2		1	
6.	Предельные минимальный и максимальный размеры земельного участка (P <sub>мин</sub> и P <sub>макс</sub> ), м2		- -	
7.	Кадастровый номер или иной государственный учетный номер (инвентарный) объекта недвижимости, расположенного на земельном участке		53:23:7201001:198	
8.	Вид (виды) разрешенного использования		-	
8.1.	Дополнительные сведения об использовании земельного участка		-	
9.	Сведения о земельных участках (землях общего пользования, территории общего пользования), посредством которых обеспечивается доступ		Земли общего пользования	

**3. Сведения о характеристиках уточняемого земельного участка с кадастровым номером 53:23:7201001:9 :**

№ п/п	Наименование характеристики	Значение характеристики
1	2	3
10.	Иные сведения	-

**4. Пояснения к сведениям об уточняемом земельном участке с кадастровым номером 53:23:7201001:9 :**

1.	-
----	---

## Сведения об уточняемых земельных участках, необходимые для исправления реестровых ошибок в сведениях о местоположении их границ

**1. Сведения о характерных точках границ уточняемого земельного участка с кадастровым номером 53:23:7201001:27 :**

Система координат МСК 53 (Зона-2)

Зона №2

Обозначение характерных точек границ	Координаты, м				Метод определения координат	Формулы, примененные для расчета средней квадратической погрешности определения координат характерных точек границ (Mt), с подставленными значениями и итоговые (вычисленные) значения Mt, м	Описание закрепления точки
	содержатся в Едином государственном реестре недвижимости		определены в результате выполнения комплексных кадастровых работ				
	X	Y	X	Y			
1	2	3	4	5	6	7	8
						-	
315	578305.83	2181164.37	578305.83	2181164.37	-	0.1	-
316	578301.01	2181173.50	578301.01	2181173.50	-	0.1	-
317	578305.86	2181175.84	578305.88	2181175.79	-	0.1	-
318	578295.98	2181200.26	578295.97	2181200.28	-	0.1	-
319	578288.67	2181196.98	578288.67	2181196.98	-	0.1	-
320	578260.19	2181185.41	578260.19	2181185.41	-	0.1	-
321	578256.63	2181193.49	578256.63	2181193.49	-	0.1	-
322	578187.68	2181162.53	578187.68	2181162.53	-	0.1	-
323	578183.95	2181160.87	578183.95	2181160.87	-	0.1	-
324	578196.78	2181131.88	578196.78	2181131.88	-	0.1	-
325	578199.93	2181124.78	578199.93	2181124.78	-	0.1	-
326	578203.14	2181126.20	578203.14	2181126.20	-	0.1	-
327	578206.16	2181118.98	578206.16	2181118.98	-	0.1	-
328	578207.42	2181116.34	578207.42	2181116.34	-	0.1	-
315	578305.83	2181164.37	578305.83	2181164.37	-	0.1	-

**2. Сведения о частях границ уточняемого земельного участка с кадастровым номером 53:23:7201001:27 :**

Обозначение части границ		Горизонтальное проложение (S), м	Описание прохождения части границ	Сведения о согласовании местоположения границ (согласовано/спорное)
от т.	до т.			
1	2	3	4	5
315	316	10.32	-	-
316	317	5.38	-	-
317	318	26.42	-	-
318	319	8.01	-	-
319	320	30.74	-	-
320	321	8.83	-	-
321	322	75.58	-	-
322	323	4.08	-	-
323	324	31.70	-	-

<b>2. Сведения о частях границ уточняемого земельного участка с кадастровым номером 53:23:7201001:27 :</b>				
Обозначение части границ		Горизонтальное проложение (S), м	Описание прохождения части границ	Сведения о согласовании местоположения границ (согласовано/спорное)
от т.	до т.			
1	2	3	4	5
324	325	7.77	-	-
325	326	3.51	-	-
326	327	7.83	-	-
327	328	2.93	-	-
328	315	109.51	-	-
<b>3. Сведения о характеристиках уточняемого земельного участка с кадастровым номером 53:23:7201001:27 :</b>				
№ п/п	Наименование характеристики		Значение характеристики	
1	2		3	
1.	Адрес земельного участка		-	
1.1.	Сведения о местоположении земельного участка (при отсутствии адреса) в структурированном в соответствии с федеральной информационной адресной системой виде		Российская Федерация, Новгородская область, город Великий Новгород, улица Заставная, корпус 3	
1.2.	Дополнительные сведения о местоположении земельного участка		-	
2.	Площадь земельного участка ± величина погрешности определения (вычисления) площади ( $P \pm \Delta P$ ), м <sup>2</sup>		5258 ± 25	
3.	Формула, примененная для расчета предельной допустимой погрешности определения площади земельного участка, с подставленными значениями и итоговые (вычисленные) значения ( $\Delta P$ ), м <sup>2</sup>		$\Delta P = 3.5 * M_t * \sqrt{P} = 3.5 * 0,1 * \sqrt{5258} = 25$	
4.	Площадь земельного участка согласно сведениям Единого государственного реестра недвижимости (Р <sub>кад</sub> ), м <sup>2</sup>		5258	
5.	Оценка расхождения P и Р <sub>кад</sub> (P - Р <sub>кад</sub> ), м <sup>2</sup>		-	
6.	Предельные минимальный и максимальный размеры земельного участка (P <sub>мин</sub> и P <sub>макс</sub> ), м <sup>2</sup>		-	
7.	Кадастровый номер или иной государственный учетный номер (инвентарный) объекта недвижимости, расположенного на земельном участке		53:23:7201001:214	
8.	Вид (виды) разрешенного использования		-	
8.1.	Дополнительные сведения об использовании земельного участка		-	
9.	Сведения о земельных участках (землях общего пользования, территории общего пользования), посредством которых обеспечивается доступ		Земли общего пользования	
10.	Иные сведения		-	
<b>4. Пояснения к сведениям об уточняемом земельном участке с кадастровым номером 53:23:7201001:27 :</b>				
1.	-			

## Сведения об уточняемых земельных участках, необходимые для исправления реестровых ошибок в сведениях о местоположении их границ

**1. Сведения о характерных точках границ уточняемого земельного участка с кадастровым номером 53:23:7201001:28 :**

**Система координат МСК 53 (Зона-2)**

**Зона №2**

Обозначение характерных точек границ	Координаты, м				Метод определения координат	Формулы, примененные для расчета средней квадратической погрешности определения координат характерных точек границ (Mt), с подставленными в такие формулы значениями и итоговые (вычисленные) значения Mt, м	Описание закрепления точки
	содержатся в Едином государственном реестре недвижимости		определены в результате выполнения комплексных кадастровых работ				
	X	Y	X	Y			
1	2	3	4	5	6	7	8
						-	
329	578363.41	2181184.16	578363.41	2181184.16	-	0.1	Закрепление отсутствует
н1003У	-	-	578361.98	2181187.32	-	0.1	Закрепление отсутствует
330	578350.31	2181213.08	578350.31	2181213.20	-	0.1	Закрепление отсутствует
н1004У	-	-	578343.49	2181229.69	-	0.1	Закрепление отсутствует
331	578343.10	2181230.64	578343.10	2181230.64	-	0.1	Закрепление отсутствует
332	578337.40	2181228.37	578337.40	2181228.37	-	0.1	Закрепление отсутствует
333	578335.74	2181227.72	578335.74	2181227.72	-	0.1	Закрепление отсутствует
334	578336.90	2181224.74	578336.90	2181224.74	-	0.1	Закрепление отсутствует
335	578338.87	2181219.68	578338.87	2181219.68	-	0.1	Закрепление отсутствует
336	578334.63	2181217.76	578334.63	2181217.76	-	0.1	Закрепление отсутствует
337	578295.97	2181200.28	578295.97	2181200.28	-	0.1	Закрепление отсутствует
338	578305.88	2181175.79	578305.88	2181175.79	-	0.1	Закрепление отсутствует
316	578301.01	2181173.50	578301.01	2181173.50	-	0.1	Закрепление отсутствует
315	-	-	578305.83	2181164.37	-	0.1	Закрепление отсутствует
339	578305.89	2181164.34	-	-	-	0.1	Закрепление отсутствует
340	578311.81	2181161.61	578311.81	2181161.61	-	0.1	Закрепление отсутствует
341	578317.63	2181161.73	578317.63	2181161.73	-	0.1	Закрепление отсутствует
342	578319.83	2181161.69	578319.83	2181161.69	-	0.1	Закрепление отсутствует
н1005У	-	-	578321.06	2181164.34	-	0.1	Закрепление отсутствует
343	578321.29	2181164.85	578321.29	2181164.85	-	0.1	Закрепление отсутствует
344	578327.97	2181167.76	578327.97	2181167.76	-	0.1	Закрепление отсутствует



**1. Сведения о характерных точках границ уточняемого земельного участка с кадастровым номером 53:23:7201001:28 :**

Система координат МСК 53 (Зона-2)						Зона № 2	
Обозначение характерных точек границ	Координаты, м				Метод определения координат	Формулы, примененные для расчета средней квадратической погрешности определения координат характерных точек границ (Mt), с подставленными в такие формулы значениями и итоговые (вычисленные) значения Mt, м	Описание закрепления точки
	содержатся в Едином государственном реестре недвижимости		определены в результате выполнения комплексных кадастровых работ				
	X	Y	X	Y			
1	2	3	4	5	6	7	8
н1006У	-	-	578328.49	2181168.12	-	0.1	Закрепление отсутствует
345	578329.91	2181169.10	578329.91	2181169.10	-	0.1	Закрепление отсутствует
н1007У	-	-	578333.07	2181170.52	-	0.1	Закрепление отсутствует
н930У	-	-	578334.53	2181171.17	-	0.1	Закрепление отсутствует
н929У	-	-	578337.70	2181172.60	-	0.1	Закрепление отсутствует
н955У	-	-	578340.79	2181173.99	-	0.1	Закрепление отсутствует
н934У	-	-	578344.04	2181175.45	-	0.1	Закрепление отсутствует
н933У	-	-	578347.09	2181176.83	-	0.1	Закрепление отсутствует
н953У	-	-	578350.20	2181178.23	-	0.1	Закрепление отсутствует
н952У	-	-	578353.89	2181179.89	-	0.1	Закрепление отсутствует
н967У	-	-	578357.00	2181181.28	-	0.1	Закрепление отсутствует
н949У	-	-	578360.11	2181182.68	-	0.1	Закрепление отсутствует
н943У	-	-	578363.21	2181184.07	-	0.1	Закрепление отсутствует
329	578363.41	2181184.16	578363.41	2181184.16	-	0.1	Закрепление отсутствует

**2. Сведения о частях границ уточняемого земельного участка с кадастровым номером 53:23:7201001:28 :**

Обозначение части границ		Горизонтальное проложение (S), м	Описание прохождения части границ	Сведения о согласовании местоположения границ (согласовано/спорное)
от т.	до т.			
1	2	3	4	5
329	н1003У	3.47	-	-
н1003У	330	28.39	-	-
330	н1004У	17.84	-	-
н1004У	331	1.03	-	-
331	332	6.14	-	-
332	333	1.78	-	-
333	334	3.20	-	-
334	335	5.43	-	-

**2. Сведения о частях границ уточняемого земельного участка с кадастровым номером 53:23:7201001:28 :**

Обозначение части границ		Горизонтальное проложение (S), м	Описание прохождения части границ	Сведения о согласовании местоположения границ (согласовано/спорное)
от т.	до т.			
1	2	3	4	5
335	336	4.65	-	-
336	337	42.43	-	-
337	338	26.42	-	-
338	316	5.38	-	-
316	315	10.32	-	-
315	340	6.59	-	-
340	341	5.82	-	-
341	342	2.20	-	-
342	н1005У	2.92	-	-
н1005У	343	0.56	-	-
343	344	7.29	-	-
344	н1006У	0.63	-	-
н1006У	345	1.73	-	-
345	н1007У	3.46	-	-
н1007У	н930У	1.60	-	-
н930У	н929У	3.48	-	-
н929У	н955У	3.39	-	-
н955У	н934У	3.56	-	-
н934У	н933У	3.35	-	-
н933У	н953У	3.41	-	-
н953У	н952У	4.05	-	-
н952У	н967У	3.41	-	-
н967У	н949У	3.41	-	-
н949У	н943У	3.40	-	-
н943У	329	0.22	-	-

**3. Сведения о характеристиках уточняемого земельного участка с кадастровым номером 53:23:7201001:28 :**

№ п/п	Наименование характеристики	Значение характеристики
1	2	3
1.	Адрес земельного участка	-
1.1.	Сведения о местоположении земельного участка (при отсутствии адреса) в структурированном в соответствии с федеральной информационной адресной системой виде	Российская Федерация, Новгородская область, город Великий Новгород, улица Заставная, дом 2, корпус 5
1.2.	Дополнительные сведения о местоположении земельного участка	-
2.	Площадь земельного участка ± величина погрешности определения (вычисления) площади ( $P \pm \Delta P$ ), м <sup>2</sup>	2506 ± 18
3.	Формула, примененная для расчета предельной допустимой погрешности определения площади земельного участка, с подставленными значениями и итоговые (вычисленные) значения ( $\Delta P$ ), м <sup>2</sup>	$\Delta P = 3.5 * M_t * \sqrt{P} = 3.5 * 0,1 * \sqrt{2506} = 18$

**3. Сведения о характеристиках уточняемого земельного участка с кадастровым номером 53:23:7201001:28 :**

<b>№ п/п</b>	<b>Наименование характеристики</b>	<b>Значение характеристики</b>
<b>1</b>	<b>2</b>	<b>3</b>
4.	Площадь земельного участка согласно сведениям Единого государственного реестра недвижимости (Ркад), м2	2504
5.	Оценка расхождения Р и Ркад (Р - Ркад), м2	2
6.	Предельные минимальный и максимальный размеры земельного участка (Рмин и Рмакс), м2	- -
7.	Кадастровый номер или иной государственный учетный номер (инвентарный) объекта недвижимости, расположенного на земельном участке	53:23:7201001:210
8.	Вид (виды) разрешенного использования	-
8.1.	Дополнительные сведения об использовании земельного участка	-
9.	Сведения о земельных участках (землях общего пользования, территории общего пользования), посредством которых обеспечивается доступ	Земли общего пользования
10.	Иные сведения	-

**4. Пояснения к сведениям об уточняемом земельном участке с кадастровым номером 53:23:7201001:28 :**

1.	-
----	---

## Сведения об уточняемых земельных участках, необходимые для исправления реестровых ошибок в сведениях о местоположении их границ

### 1. Сведения о характерных точках границ уточняемого земельного участка с кадастровым номером 53:23:7201001:34 :

Система координат МСК 53 (Зона-2)					Зона №2		
Обозначение характерных точек границ	Координаты, м				Метод определения координат	Формулы, примененные для расчета средней квадратической погрешности определения координат характерных точек границ (Mt), с подставленными в такие формулы значениями и итоговые (вычисленные) значения Mt, м	Описание закрепления точки
	содержатся в Едином государственном реестре недвижимости		определены в результате выполнения комплексных кадастровых работ				
	X	Y	X	Y			
1	2	3	4	5	6	7	8
						-	
346	578372.69	2181133.46	578372.69	2181133.46	-	0.1	-
347	578368.07	2181143.73	578368.07	2181143.73	-	0.1	-
348	578340.90	2181133.29	578340.90	2181133.29	-	0.1	-
349	578320.32	2181120.96	578320.32	2181120.96	-	0.1	-
350	578316.90	2181129.71	578316.90	2181129.71	-	0.1	-
351	578318.26	2181137.17	578318.26	2181137.17	-	0.1	-
352	578319.20	2181145.52	578319.20	2181145.52	-	0.1	-
353	578319.07	2181152.05	578319.07	2181152.05	-	0.1	-
354	578318.75	2181156.19	578318.75	2181156.19	-	0.1	-
341	578317.63	2181161.73	578317.63	2181161.73	-	0.1	-
340	578311.81	2181161.61	578311.81	2181161.61	-	0.1	-
315	578305.83	2181164.37	578305.83	2181164.37	-	0.1	-
328	578207.42	2181116.34	578207.42	2181116.34	-	0.1	-
355	578213.94	2181102.73	578213.94	2181102.73	-	0.1	-
356	578221.87	2181085.88	578221.87	2181085.88	-	0.1	-
357	578225.45	2181077.02	578225.45	2181077.02	-	0.1	-
358	578248.95	2181086.71	578248.95	2181086.71	-	0.1	-
359	578251.45	2181081.85	578251.45	2181081.85	-	0.1	-
360	578264.66	2181086.84	578264.66	2181086.84	-	0.1	-
361	578269.02	2181088.48	578269.02	2181088.48	-	0.1	-
362	578325.07	2181112.19	578325.07	2181112.19	-	0.1	-
363	578333.82	2181115.81	578333.82	2181115.81	-	0.1	-
346	578372.69	2181133.46	578372.69	2181133.46	-	0.1	-

### 2. Сведения о частях границ уточняемого земельного участка с кадастровым номером 53:23:7201001:34 :

Обозначение части границ		Горизонтальное проложение (S), м	Описание прохождения части границ	Сведения о согласовании местоположения границ (согласовано/спорное)
от т.	до т.			
1	2	3	4	5
346	347	11.26	-	-

**2. Сведения о частях границ уточняемого земельного участка с кадастровым номером 53:23:7201001:34 :**

Обозначение части границ		Горизонтальное проложение (S), м	Описание прохождения части границ	Сведения о согласовании местоположения границ (согласовано/спорное)
от т.	до т.			
1	2	3	4	5
347	348	29.11	-	-
348	349	23.99	-	-
349	350	9.39	-	-
350	351	7.58	-	-
351	352	8.40	-	-
352	353	6.53	-	-
353	354	4.15	-	-
354	341	5.65	-	-
341	340	5.82	-	-
340	315	6.59	-	-
315	328	109.51	-	-
328	355	15.09	-	-
355	356	18.62	-	-
356	357	9.56	-	-
357	358	25.42	-	-
358	359	5.47	-	-
359	360	14.12	-	-
360	361	4.66	-	-
361	362	60.86	-	-
362	363	9.47	-	-
363	346	42.69	-	-

**3. Сведения о характеристиках уточняемого земельного участка с кадастровым номером 53:23:7201001:34 :**

№ п/п	Наименование характеристики	Значение характеристики
1	2	3
1.	Адрес земельного участка	-
1.1.	Сведения о местоположении земельного участка (при отсутствии адреса) в структурированном в соответствии с федеральной информационной адресной системой виде	Российская Федерация, Новгородская область, город Великий Новгород, улица Заставная, дом 2, корпус 2
1.2.	Дополнительные сведения о местоположении земельного участка	-
2.	Площадь земельного участка ± величина погрешности определения (вычисления) площади ( $P \pm \Delta P$ ), м <sup>2</sup>	6258 ± 28
3.	Формула, примененная для расчета предельной допустимой погрешности определения площади земельного участка, с подставленными значениями и итоговые (вычисленные) значения ( $\Delta P$ ), м <sup>2</sup>	$\Delta P = 3.5 * M_t * \sqrt{P} = 3.5 * 0,1 * \sqrt{6258} = 28$
4.	Площадь земельного участка согласно сведениям Единого государственного реестра недвижимости (Ркад), м <sup>2</sup>	6260
5.	Оценка расхождения P и Ркад (P - Ркад), м <sup>2</sup>	2
6.	Предельные минимальный и максимальный размеры земельного участка (Рмин и Рмакс), м <sup>2</sup>	- -

**3. Сведения о характеристиках уточняемого земельного участка с кадастровым номером 53:23:7201001:34 :**

№ п/п	Наименование характеристики	Значение характеристики
1	2	3
7.	Кадастровый номер или иной государственный учетный номер (инвентарный) объекта недвижимости, расположенного на земельном участке	53:23:7201001:208
8.	Вид (виды) разрешенного использования	-
8.1.	Дополнительные сведения об использовании земельного участка	-
9.	Сведения о земельных участках (землях общего пользования, территории общего пользования), посредством которых обеспечивается доступ	Земли общего пользования
10.	Иные сведения	-

**4. Пояснения к сведениям об уточняемом земельном участке с кадастровым номером 53:23:7201001:34 :**

1. -

## Сведения об уточняемых земельных участках, необходимые для исправления реестровых ошибок в сведениях о местоположении их границ

**1. Сведения о характерных точках границ уточняемого земельного участка с кадастровым номером 53:23:7201001:36 :**

Система координат МСК 53 (Зона-2)					Зона №2		
Обозначение характерных точек границ	Координаты, м				Метод определения координат	Формулы, примененные для расчета средней квадратической погрешности определения координат характерных точек границ (Mt), с подставленными в такие формулы значениями и итоговые (вычисленные) значения Mt, м	Описание закрепления точки
	содержатся в Едином государственном реестре недвижимости		определены в результате выполнения комплексных кадастровых работ				
	X	Y	X	Y			
1	2	3	4	5	6	7	8
						-	
364	578385.23	2181085.93	578385.23	2181085.93	-	0.1	-
365	578385.93	2181092.13	578385.93	2181092.13	-	0.1	-
366	578384.38	2181101.87	578384.38	2181101.87	-	0.1	-
367	578377.51	2181115.29	578377.51	2181115.29	-	0.1	-
368	578376.49	2181124.39	578376.49	2181124.39	-	0.1	-
346	578372.69	2181133.46	578372.69	2181133.46	-	0.1	-
363	578333.82	2181115.81	578333.82	2181115.81	-	0.1	-
362	578325.07	2181112.19	578325.07	2181112.19	-	0.1	-
361	578269.02	2181088.48	578269.02	2181088.48	-	0.1	-
360	578264.66	2181086.84	578264.66	2181086.84	-	0.1	-
369	578270.84	2181073.65	578270.84	2181073.65	-	0.1	-
н1008У	-	-	578282.24	2181058.75	-	0.1	-
370	578284.11	2181056.30	578284.11	2181056.30	-	0.1	-
371	578304.81	2181052.78	578304.81	2181052.78	-	0.1	-
364	578385.23	2181085.93	578385.23	2181085.93	-	0.1	-

**2. Сведения о частях границ уточняемого земельного участка с кадастровым номером 53:23:7201001:36 :**

Обозначение части границ		Горизонтальное проложение (S), м	Описание прохождения части границ	Сведения о согласовании местоположения границ (согласовано/спорное)
от т.	до т.			
1	2	3	4	5
364	365	6.24	-	-
365	366	9.86	-	-
366	367	15.08	-	-
367	368	9.16	-	-
368	346	9.83	-	-
346	363	42.69	-	-
363	362	9.47	-	-
362	361	60.86	-	-
361	360	4.66	-	-

<b>2. Сведения о частях границ уточняемого земельного участка с кадастровым номером 53:23:7201001:36 :</b>				
Обозначение части границ		Горизонтальное проложение (S), м	Описание прохождения части границ	Сведения о согласовании местоположения границ (согласовано/спорное)
от т.	до т.			
1	2	3	4	5
360	369	14.57	-	-
369	н1008У	18.76	-	-
н1008У	370	3.08	-	-
370	371	21.00	-	-
371	364	86.98	-	-
<b>3. Сведения о характеристиках уточняемого земельного участка с кадастровым номером 53:23:7201001:36 :</b>				
№ п/п	Наименование характеристики		Значение характеристики	
1	2		3	
1.	Адрес земельного участка		-	
1.1.	Сведения о местоположении земельного участка (при отсутствии адреса) в структурированном в соответствии с федеральной информационной адресной системой виде		Российская Федерация, Новгородская область, город Великий Новгород, улица Большая Московская, дом 76	
1.2.	Дополнительные сведения о местоположении земельного участка		-	
2.	Площадь земельного участка ± величина погрешности определения (вычисления) площади ( $P \pm \Delta P$ ), м <sup>2</sup>		5229 ± 25	
3.	Формула, примененная для расчета предельной допустимой погрешности определения площади земельного участка, с подставленными значениями и итоговые (вычисленные) значения ( $\Delta P$ ), м <sup>2</sup>		$\Delta P = 3.5 * M_t * \sqrt{P} = 3.5 * 0,1 * \sqrt{5229} = 25$	
4.	Площадь земельного участка согласно сведениям Единого государственного реестра недвижимости (Р <sub>кад</sub> ), м <sup>2</sup>		5230	
5.	Оценка расхождения P и Р <sub>кад</sub> (P - Р <sub>кад</sub> ), м <sup>2</sup>		1	
6.	Предельные минимальный и максимальный размеры земельного участка (P <sub>мин</sub> и P <sub>макс</sub> ), м <sup>2</sup>		- -	
7.	Кадастровый номер или иной государственный учетный номер (инвентарный) объекта недвижимости, расположенного на земельном участке		53:23:7201001:1811	
8.	Вид (виды) разрешенного использования		-	
8.1.	Дополнительные сведения об использовании земельного участка		-	
9.	Сведения о земельных участках (землях общего пользования, территории общего пользования), посредством которых обеспечивается доступ		Земли общего пользования	
10.	Иные сведения		-	
<b>4. Пояснения к сведениям об уточняемом земельном участке с кадастровым номером 53:23:7201001:36 :</b>				
1.	-			



## Сведения об уточняемых земельных участках, необходимые для исправления реестровых ошибок в сведениях о местоположении их границ

1. Сведения о характерных точках границ уточняемого земельного участка с кадастровым номером 53:23:7201001:44 :

Система координат МСК 53 (Зона-2)					Зона №2		
Обозначение характерных точек границ	Координаты, м				Метод определения координат	Формулы, примененные для расчета средней квадратической погрешности определения координат характерных точек границ (Mt), с подставленными значениями и итоговые (вычисленные) значения Mt, м	Описание закрепления точки
	содержатся в Едином государственном реестре недвижимости		определены в результате выполнения комплексных кадастровых работ				
	X	Y	X	Y			
1	2	3	4	5	6	7	8
						-	
372	578379.73	2181159.68	578379.04	2181159.72	-	0.1	-
373	578383.22	2181161.18	578382.67	2181161.23	-	0.1	-
374	578380.91	2181166.62	578380.14	2181167.17	-	0.1	-
н12У	-	-	578377.24	2181165.98	-	0.1	-
375	578377.40	2181165.12	578376.57	2181165.70	-	0.1	-
372	578379.73	2181159.68	578379.04	2181159.72	-	0.1	-

2. Сведения о частях границ уточняемого земельного участка с кадастровым номером 53:23:7201001:44 :

Обозначение части границ		Горизонтальное проложение (S), м	Описание прохождения части границ	Сведения о согласовании местоположения границ (согласовано/спорное)
от т.	до т.			
1	2	3	4	5
372	373	3.93	-	-
373	374	6.46	-	-
374	н12У	3.13	-	-
н12У	375	0.73	-	-
375	372	6.47	-	-

3. Сведения о характеристиках уточняемого земельного участка с кадастровым номером 53:23:7201001:44 :

№ п/п	Наименование характеристики	Значение характеристики
1	2	3
1.	Адрес земельного участка	-
1.1.	Сведения о местоположении земельного участка (при отсутствии адреса) в структурированном в соответствии с федеральной информационной адресной системой виде	Российская Федерация, Новгородская область, город Великий Новгород, улица Заставная, строение 2-комплекс
1.2.	Дополнительные сведения о местоположении земельного участка	-
2.	Площадь земельного участка ± величина погрешности определения (вычисления) площади ( $P \pm \Delta P$ ), м <sup>2</sup>	$25 \pm 2$
3.	Формула, примененная для расчета предельной допустимой погрешности определения площади земельного участка, с подставленными значениями и итоговые (вычисленные) значения ( $\Delta P$ ), м <sup>2</sup>	$\Delta P = 3.5 * Mt * \sqrt{P} = 3.5 * 0.1 * \sqrt{25} = 2$

**3. Сведения о характеристиках уточняемого земельного участка с кадастровым номером 53:23:7201001:44 :**

<b>№ п/п</b>	<b>Наименование характеристики</b>	<b>Значение характеристики</b>
<b>1</b>	<b>2</b>	<b>3</b>
4.	Площадь земельного участка согласно сведениям Единого государственного реестра недвижимости (Ркад), м2	23
5.	Оценка расхождения Р и Ркад (Р - Ркад), м2	2
6.	Предельные минимальный и максимальный размеры земельного участка (Рмин и Рмакс), м2	- -
7.	Кадастровый номер или иной государственный учетный номер (инвентарный) объекта недвижимости, расположенного на земельном участке	53:23:7201001:2426
8.	Вид (виды) разрешенного использования	-
8.1.	Дополнительные сведения об использовании земельного участка	-
9.	Сведения о земельных участках (землях общего пользования, территории общего пользования), посредством которых обеспечивается доступ	Земли общего пользования
10.	Иные сведения	-

**4. Пояснения к сведениям об уточняемом земельном участке с кадастровым номером 53:23:7201001:44 :**

1.	-
----	---

## Сведения об уточняемых земельных участках, необходимые для исправления реестровых ошибок в сведениях о местоположении их границ

### 1. Сведения о характерных точках границ уточняемого земельного участка с кадастровым номером 53:23:7201001:55 :

Система координат МСК 53 (Зона-2)					Зона №2		
Обозначение характерных точек границ	Координаты, м				Метод определения координат	Формулы, примененные для расчета средней квадратической погрешности определения координат характерных точек границ (Mt), с подставленными в такие формулы значениями и итоговые (вычисленные) значения Mt, м	Описание закрепления точки
	содержатся в Едином государственном реестре недвижимости		определены в результате выполнения комплексных кадастровых работ				
	X	Y	X	Y			
1	2	3	4	5	6	7	8
						-	
376	578343.48	2181168.46	578343.29	2181168.20	-	0.1	-
377	578346.76	2181169.89	578346.55	2181169.68	-	0.1	-
378	578344.28	2181175.56	578344.04	2181175.45	-	0.1	-
379	578341.02	2181174.09	578340.79	2181173.99	-	0.1	-
376	578343.48	2181168.46	578343.29	2181168.20	-	0.1	-

### 2. Сведения о частях границ уточняемого земельного участка с кадастровым номером 53:23:7201001:55 :

Обозначение части границ		Горизонтальное проложение (S), м	Описание прохождения части границ	Сведения о согласовании местоположения границ (согласовано/спорное)
от т.	до т.			
1	2	3	4	5
376	377	3.58	-	-
377	378	6.29	-	-
378	379	3.56	-	-
379	376	6.31	-	-

### 3. Сведения о характеристиках уточняемого земельного участка с кадастровым номером 53:23:7201001:55 :

№ п/п	Наименование характеристики	Значение характеристики
1	2	3
1.	Адрес земельного участка	-
1.1.	Сведения о местоположении земельного участка (при отсутствии адреса) в структурированном в соответствии с федеральной информационной адресной системой виде	Российская Федерация, Новгородская область, город Великий Новгород, улица Заставная
1.2.	Дополнительные сведения о местоположении земельного участка	Новгородская обл, г Великий Новгород, по ул. Заставной, 2-комплекс, гараж 10
2.	Площадь земельного участка ± величина погрешности определения (вычисления) площади ( $P \pm \Delta P$ ), м <sup>2</sup>	$22 \pm 2$
3.	Формула, примененная для расчета предельной допустимой погрешности определения площади земельного участка, с подставленными значениями и итоговые (вычисленные) значения ( $\Delta P$ ), м <sup>2</sup>	$\Delta P = 3.5 * Mt * \sqrt{P} = 3.5 * 0.1 * \sqrt{22} = 2$

**3. Сведения о характеристиках уточняемого земельного участка с кадастровым номером 53:23:7201001:55 :**

<b>№ п/п</b>	<b>Наименование характеристики</b>	<b>Значение характеристики</b>
<b>1</b>	<b>2</b>	<b>3</b>
4.	Площадь земельного участка согласно сведениям Единого государственного реестра недвижимости (Ркад), м2	22
5.	Оценка расхождения Р и Ркад (Р - Ркад), м2	-
6.	Предельные минимальный и максимальный размеры земельного участка (Рмин и Рмакс), м2	- -
7.	Кадастровый номер или иной государственный учетный номер (инвентарный) объекта недвижимости, расположенного на земельном участке	53:23:7201001:2418
8.	Вид (виды) разрешенного использования	-
8.1.	Дополнительные сведения об использовании земельного участка	-
9.	Сведения о земельных участках (землях общего пользования, территории общего пользования), посредством которых обеспечивается доступ	Земли общего пользования
10.	Иные сведения	-

**4. Пояснения к сведениям об уточняемом земельном участке с кадастровым номером 53:23:7201001:55 :**

1.	-
----	---

## Сведения об уточняемых земельных участках, необходимые для исправления реестровых ошибок в сведениях о местоположении их границ

1. Сведения о характерных точках границ уточняемого земельного участка с кадастровым номером 53:23:7201001:74 :

Система координат МСК 53 (Зона-2)

Зона №2

Обозначение характерных точек границ	Координаты, м				Метод определения координат	Формулы, примененные для расчета средней квадратической погрешности определения координат характерных точек границ (Mt), с подставленными в такие формулы значениями и итоговые (вычисленные) значения Mt, м	Описание закрепления точки
	содержатся в Едином государственном реестре недвижимости		определены в результате выполнения комплексных кадастровых работ				
	X	Y	X	Y			
1	2	3	4	5	6	7	8
						-	
391	578091.57	2181314.75	578091.45	2181314.02	-	0.1	-
392	578090.28	2181321.17	578089.92	2181320.94	-	0.1	-
393	578085.44	2181319.25	578085.40	2181319.05	-	0.1	-
394	578087.86	2181313.22	578087.81	2181312.67	-	0.1	-
391	578091.57	2181314.75	578091.45	2181314.02	-	0.1	-

2. Сведения о частях границ уточняемого земельного участка с кадастровым номером 53:23:7201001:74 :

Обозначение части границ		Горизонтальное проложение (S), м	Описание прохождения части границ	Сведения о согласовании местоположения границ (согласовано/спорное)
от т.	до т.			
1	2	3	4	5
391	392	7.09	-	-
392	393	4.90	-	-
393	394	6.82	-	-
394	391	3.88	-	-

3. Сведения о характеристиках уточняемого земельного участка с кадастровым номером 53:23:7201001:74 :

№ п/п	Наименование характеристики	Значение характеристики
1	2	3
1.	Адрес земельного участка	-
1.1.	Сведения о местоположении земельного участка (при отсутствии адреса) в структурированном в соответствии с федеральной информационной адресной системой виде	Российская Федерация, Новгородская область, город Великий Новгород, территория ГЭК Воскресенский, гараж 3
1.2.	Дополнительные сведения о местоположении земельного участка	-
2.	Площадь земельного участка ± величина погрешности определения (вычисления) площади ( $P \pm \Delta P$ ), м <sup>2</sup>	$30 \pm 2$
3.	Формула, примененная для расчета предельной допустимой погрешности определения площади земельного участка, с подставленными значениями и итоговые (вычисленные) значения ( $\Delta P$ ), м <sup>2</sup>	$\Delta P = 3.5 * Mt * \sqrt{P} = 3.5 * 0,1 * \sqrt{30} = 2$
4.	Площадь земельного участка согласно сведениям Единого государственного реестра недвижимости ( $P_{кад}$ ), м <sup>2</sup>	30

**3. Сведения о характеристиках уточняемого земельного участка с кадастровым номером 53:23:7201001:74 :**

<b>№ п/п</b>	<b>Наименование характеристики</b>	<b>Значение характеристики</b>
<b>1</b>	<b>2</b>	<b>3</b>
5.	Оценка расхождения Р и Ркад (Р - Ркад), м2	-
6.	Предельные минимальный и максимальный размеры земельного участка (Рмин и Рмакс), м2	- -
7.	Кадастровый номер или иной государственный учетный номер (инвентарный) объекта недвижимости, расположенного на земельном участке	-
8.	Вид (виды) разрешенного использования	-
8.1.	Дополнительные сведения об использовании земельного участка	-
9.	Сведения о земельных участках (землях общего пользования, территории общего пользования), посредством которых обеспечивается доступ	Земли общего пользования
10.	Иные сведения	-

**4. Пояснения к сведениям об уточняемом земельном участке с кадастровым номером 53:23:7201001:74 :**

1.	-
----	---

## Сведения об уточняемых земельных участках, необходимые для исправления реестровых ошибок в сведениях о местоположении их границ

1. Сведения о характерных точках границ уточняемого земельного участка с кадастровым номером 53:23:7201001:86 :

Система координат МСК 53 (Зона-2)					Зона №2		
Обозначение характерных точек границ	Координаты, м				Метод определения координат	Формулы, примененные для расчета средней квадратической погрешности определения координат характерных точек границ (Mt), с подставленными в такие формулы значениями и итоговые (вычисленные) значения Mt, м	Описание закрепления точки
	содержатся в Едином государственном реестре недвижимости		определены в результате выполнения комплексных кадастровых работ				
	X	Y	X	Y			
1	2	3	4	5	6	7	8
						-	
395	578084.08	2181291.96	578084.30	2181292.08	-	0.1	-
396	578081.77	2181297.69	578081.89	2181298.17	-	0.1	-
397	578078.02	2181296.18	578078.40	2181296.72	-	0.1	-
398	578080.34	2181290.45	578080.84	2181290.63	-	0.1	-
395	578084.08	2181291.96	578084.30	2181292.08	-	0.1	-

2. Сведения о частях границ уточняемого земельного участка с кадастровым номером 53:23:7201001:86 :

Обозначение части границ		Горизонтальное проложение (S), м	Описание прохождения части границ	Сведения о согласовании местоположения границ (согласовано/спорное)
от т.	до т.			
1	2	3	4	5
395	396	6.55	-	-
396	397	3.78	-	-
397	398	6.56	-	-
398	395	3.75	-	-

3. Сведения о характеристиках уточняемого земельного участка с кадастровым номером 53:23:7201001:86 :

№ п/п	Наименование характеристики	Значение характеристики
1	2	3
1.	Адрес земельного участка	-
1.1.	Сведения о местоположении земельного участка (при отсутствии адреса) в структурированном в соответствии с федеральной информационной адресной системой виде	Российская Федерация, Новгородская область, город Великий Новгород, территория Гэк Воскресенский, гараж 3
1.2.	Дополнительные сведения о местоположении земельного участка	-
2.	Площадь земельного участка ± величина погрешности определения (вычисления) площади ( $P \pm \Delta P$ ), м <sup>2</sup>	25 ± 2
3.	Формула, примененная для расчета предельной допустимой погрешности определения площади земельного участка, с подставленными значениями и итоговые (вычисленные) значения ( $\Delta P$ ), м <sup>2</sup>	$\Delta P = 3.5 * Mt * \sqrt{P} = 3.5 * 0,1 * \sqrt{25} = 2$
4.	Площадь земельного участка согласно сведениям Единого государственного реестра недвижимости ( $P_{кад}$ ), м <sup>2</sup>	25

**3. Сведения о характеристиках уточняемого земельного участка с кадастровым номером 53:23:7201001:86 :**

№ п/п	Наименование характеристики	Значение характеристики
1	2	3
5.	Оценка расхождения Р и Ркад (Р - Ркад), м2	-
6.	Предельные минимальный и максимальный размеры земельного участка (Рмин и Рмакс), м2	- -
7.	Кадастровый номер или иной государственный учетный номер (инвентарный) объекта недвижимости, расположенного на земельном участке	53:23:7201001:1778
8.	Вид (виды) разрешенного использования	-
8.1.	Дополнительные сведения об использовании земельного участка	-
9.	Сведения о земельных участках (землях общего пользования, территории общего пользования), посредством которых обеспечивается доступ	Земли общего пользования
10.	Иные сведения	-

**4. Пояснения к сведениям об уточняемом земельном участке с кадастровым номером 53:23:7201001:86 :**

1.	-
----	---



## Сведения об уточняемых земельных участках, необходимые для исправления реестровых ошибок в сведениях о местоположении их границ

### 1. Сведения о характерных точках границ уточняемого земельного участка с кадастровым номером 53:23:7201001:90 :

Система координат МСК 53 (Зона-2)					Зона №2		
Обозначение характерных точек границ	Координаты, м				Метод определения координат	Формулы, примененные для расчета средней квадратической погрешности определения координат характерных точек границ (Mt), с подставленными в такие формулы значениями и итоговые (вычисленные) значения Mt, м	Описание закрепления точки
	содержатся в Едином государственном реестре недвижимости		определены в результате выполнения комплексных кадастровых работ				
	X	Y	X	Y			
1	2	3	4	5	6	7	8
						-	
399	578096.34	2181277.15	578096.68	2181277.21	-	0.1	Закрепление отсутствует
400	578096.32	2181283.97	578096.66	2181284.03	-	0.1	Закрепление отсутствует
401	578092.16	2181282.28	578092.50	2181282.34	-	0.1	Закрепление отсутствует
н27У	-	-	578089.05	2181280.94	-	0.1	Закрепление отсутствует
402	578088.49	2181280.79	-	-	-	0.1	Закрепление отсутствует
403	578084.91	2181279.33	578085.25	2181279.39	-	0.1	Закрепление отсутствует
404	578087.24	2181273.47	578087.58	2181273.53	-	0.1	Закрепление отсутствует
399	578096.34	2181277.15	578096.68	2181277.21	-	0.1	Закрепление отсутствует

### 2. Сведения о частях границ уточняемого земельного участка с кадастровым номером 53:23:7201001:90 :

Обозначение части границ		Горизонтальное проложение (S), м	Описание прохождения части границ	Сведения о согласовании местоположения границ (согласовано/спорное)
от т.	до т.			
1	2	3	4	5
399	400	6.82	-	-
400	401	4.49	-	-
401	н27У	3.72	-	-
н27У	403	4.10	-	-
403	404	6.31	-	-
404	399	9.82	-	-

### 3. Сведения о характеристиках уточняемого земельного участка с кадастровым номером 53:23:7201001:90 :

№ п/п	Наименование характеристики	Значение характеристики
1	2	3
1.	Адрес земельного участка	-

<b>3. Сведения о характеристиках уточняемого земельного участка с кадастровым номером 53:23:7201001:90 :</b>		
<b>№ п/п</b>	<b>Наименование характеристики</b>	<b>Значение характеристики</b>
<b>1</b>	<b>2</b>	<b>3</b>
1.1.	Сведения о местоположении земельного участка (при отсутствии адреса) в структурированном в соответствии с федеральной информационной адресной системой виде	Российская Федерация, Новгородская область, город Великий Новгород, территория ГЭК Воскресенский, гараж 3
1.2.	Дополнительные сведения о местоположении земельного участка	-
2.	Площадь земельного участка ± величина погрешности определения (вычисления) площади ( $P \pm \Delta P$ ), м <sup>2</sup>	$70 \pm 3$
3.	Формула, примененная для расчета предельной допустимой погрешности определения площади земельного участка, с подставленными значениями и итоговые (вычисленные) значения ( $\Delta P$ ), м <sup>2</sup>	$\Delta P = 3.5 * M_t * \sqrt{P} = 3.5 * 0,1 * \sqrt{70} = 3$
4.	Площадь земельного участка согласно сведениям Единого государственного реестра недвижимости ( $P_{\text{кад}}$ ), м <sup>2</sup>	70
5.	Оценка расхождения $P$ и $P_{\text{кад}}$ ( $P - P_{\text{кад}}$ ), м <sup>2</sup>	-
6.	Предельные минимальный и максимальный размеры земельного участка ( $P_{\text{мин}}$ и $P_{\text{макс}}$ ), м <sup>2</sup>	- -
7.	Кадастровый номер или иной государственный учетный номер (инвентарный) объекта недвижимости, расположенного на земельном участке	53:23:7201001:1775
8.	Вид (виды) разрешенного использования	-
8.1.	Дополнительные сведения об использовании земельного участка	-
9.	Сведения о земельных участках (землях общего пользования, территории общего пользования), посредством которых обеспечивается доступ	Земли общего пользования
10.	Иные сведения	-
<b>4. Пояснения к сведениям об уточняемом земельном участке с кадастровым номером 53:23:7201001:90 :</b>		
1.	-	

## Сведения об уточняемых земельных участках, необходимые для исправления реестровых ошибок в сведениях о местоположении их границ

### 1. Сведения о характерных точках границ уточняемого земельного участка с кадастровым номером 53:23:7201001:99 :

Система координат МСК 53 (Зона-2)					Зона №2		
Обозначение характерных точек границ	Координаты, м				Метод определения координат	Формулы, примененные для расчета средней квадратической погрешности определения координат характерных точек границ (Mt), с подставленными в такие формулы значениями и итоговые (вычисленные) значения Mt, м	Описание закрепления точки
	содержатся в Едином государственном реестре недвижимости		определены в результате выполнения комплексных кадастровых работ				
	X	Y	X	Y			
1	2	3	4	5	6	7	8
						-	
414	578333.46	2181233.58	578333.46	2181233.58	-	0.1	-
250	578317.77	2181273.63	578317.77	2181273.63	-	0.1	-
281	578266.57	2181253.62	578266.57	2181253.62	-	0.1	-
319	578288.67	2181196.98	578288.67	2181196.98	-	0.1	-
337	-	-	578295.97	2181200.28	-	0.1	-
336	-	-	578334.63	2181217.76	-	0.1	-
335	578338.87	2181219.68	578338.87	2181219.68	-	0.1	-
334	-	-	578336.90	2181224.74	-	0.1	-
333	-	-	578335.74	2181227.72	-	0.1	-
414	578333.46	2181233.58	578333.46	2181233.58	-	0.1	-

### 2. Сведения о частях границ уточняемого земельного участка с кадастровым номером 53:23:7201001:99 :

Обозначение части границ		Горизонтальное проложение (S), м	Описание прохождения части границ	Сведения о согласовании местоположения границ (согласовано/спорное)
от т.	до т.			
1	2	3	4	5
414	250	43.01	-	-
250	281	54.97	-	-
281	319	60.80	-	-
319	337	8.01	-	-
337	336	42.43	-	-
336	335	4.65	-	-
335	334	5.43	-	-
334	333	3.20	-	-
333	414	6.29	-	-

### 3. Сведения о характеристиках уточняемого земельного участка с кадастровым номером 53:23:7201001:99 :

№ п/п	Наименование характеристики	Значение характеристики
1	2	3
1.	Адрес земельного участка	-

<b>3. Сведения о характеристиках уточняемого земельного участка с кадастровым номером 53:23:7201001:99 :</b>		
<b>№ п/п</b>	<b>Наименование характеристики</b>	<b>Значение характеристики</b>
<b>1</b>	<b>2</b>	<b>3</b>
1.1.	Сведения о местоположении земельного участка (при отсутствии адреса) в структурированном в соответствии с федеральной информационной адресной системой виде	Российская Федерация, Новгородская область, город Великий Новгород, улица Пестовская, дом 1
1.2.	Дополнительные сведения о местоположении земельного участка	-
2.	Площадь земельного участка ± величина погрешности определения (вычисления) площади ( $P \pm \Delta P$ ), м <sup>2</sup>	3266 ± 20
3.	Формула, примененная для расчета предельной допустимой погрешности определения площади земельного участка, с подставленными значениями и итоговые (вычисленные) значения ( $\Delta P$ ), м <sup>2</sup>	$\Delta P = 3.5 * M_t * \sqrt{P} = 3.5 * 0,1 * \sqrt{3266} = 20$
4.	Площадь земельного участка согласно сведениям Единого государственного реестра недвижимости ( $P_{\text{кад}}$ ), м <sup>2</sup>	3264
5.	Оценка расхождения $P$ и $P_{\text{кад}}$ ( $P - P_{\text{кад}}$ ), м <sup>2</sup>	2
6.	Предельные минимальный и максимальный размеры земельного участка ( $R_{\text{мин}}$ и $R_{\text{макс}}$ ), м <sup>2</sup>	- -
7.	Кадастровый номер или иной государственный учетный номер (инвентарный) объекта недвижимости, расположенного на земельном участке	53:23:7201001:149
8.	Вид (виды) разрешенного использования	-
8.1.	Дополнительные сведения об использовании земельного участка	-
9.	Сведения о земельных участках (землях общего пользования, территории общего пользования), посредством которых обеспечивается доступ	Земли общего пользования
10.	Иные сведения	-
<b>4. Пояснения к сведениям об уточняемом земельном участке с кадастровым номером 53:23:7201001:99 :</b>		
1.	-	

## Сведения об уточняемых земельных участках, необходимые для исправления реестровых ошибок в сведениях о местоположении их границ

### 1. Сведения о характерных точках границ уточняемого земельного участка с кадастровым номером 53:23:7201001:104 :

Система координат МСК 53 (Зона-2)

Зона №2

Обозначение характерных точек границ	Координаты, м				Метод определения координат	Формулы, примененные для расчета средней квадратической погрешности определения координат характерных точек границ (Mt), с подставленными в такие формулы значениями и итоговые (вычисленные) значения Mt, м	Описание закрепления точки
	содержатся в Едином государственном реестре недвижимости		определены в результате выполнения комплексных кадастровых работ				
	X	Y	X	Y			
1	2	3	4	5	6	7	8
						-	
265	578307.16	2181290.93	578307.16	2181290.93	-	0.1	-
422	578306.68	2181292.17	578306.68	2181292.17	-	0.1	-
423	578286.90	2181342.65	578286.90	2181342.65	-	0.1	-
424	578273.55	2181338.21	578273.55	2181338.21	-	0.1	-
425	578271.31	2181337.31	578271.31	2181337.31	-	0.1	-
426	578270.22	2181340.03	578270.22	2181340.03	-	0.1	-
427	578264.54	2181337.76	578264.54	2181337.76	-	0.1	-
428	578262.77	2181342.29	578262.77	2181342.29	-	0.1	-
431	-	-	578261.73	2181341.89	-	0.1	-
429	578232.45	2181330.71	578232.45	2181330.71	-	0.1	-
430	578230.08	2181329.76	578230.08	2181329.76	-	0.1	-
266	578253.46	2181269.94	578253.46	2181269.94	-	0.1	-
265	578307.16	2181290.93	578307.16	2181290.93	-	0.1	-

### 2. Сведения о частях границ уточняемого земельного участка с кадастровым номером 53:23:7201001:104 :

Обозначение части границ		Горизонтальное проложение (S), м	Описание прохождения части границ	Сведения о согласовании местоположения границ (согласовано/спорное)
от т.	до т.			
1	2	3	4	5
265	422	1.33	-	-
422	423	54.22	-	-
423	424	14.07	-	-
424	425	2.41	-	-
425	426	2.93	-	-
426	427	6.12	-	-
427	428	4.86	-	-
428	431	1.11	-	-
431	429	31.34	-	-
429	430	2.55	-	-
430	266	64.23	-	-

<b>2. Сведения о частях границ уточняемого земельного участка с кадастровым номером 53:23:7201001:104 :</b>				
Обозначение части границ		Горизонтальное проложение (S), м	Описание прохождения части границ	Сведения о согласовании местоположения границ (согласовано/спорное)
от т.	до т.			
1	2	3	4	5
266	265	57.66	-	-
<b>3. Сведения о характеристиках уточняемого земельного участка с кадастровым номером 53:23:7201001:104 :</b>				
№ п/п	Наименование характеристики		Значение характеристики	
1	2		3	
1.	Адрес земельного участка		-	
1.1.	Сведения о местоположении земельного участка (при отсутствии адреса) в структурированном в соответствии с федеральной информационной адресной системой виде		Российская Федерация, Новгородская область, город Великий Новгород, улица Пестовская, дом 10	
1.2.	Дополнительные сведения о местоположении земельного участка		-	
2.	Площадь земельного участка ± величина погрешности определения (вычисления) площади ( $P \pm \Delta P$ ), м <sup>2</sup>		3531 ± 21	
3.	Формула, примененная для расчета предельной допустимой погрешности определения площади земельного участка, с подставленными значениями и итоговые (вычисленные) значения ( $\Delta P$ ), м <sup>2</sup>		$\Delta P = 3.5 * M_t * \sqrt{P} = 3.5 * 0,1 * \sqrt{3531} = 21$	
4.	Площадь земельного участка согласно сведениям Единого государственного реестра недвижимости (Ркад), м <sup>2</sup>		3522	
5.	Оценка расхождения P и Ркад (P - Ркад), м <sup>2</sup>		9	
6.	Предельные минимальный и максимальный размеры земельного участка (Рмин и Рмакс), м <sup>2</sup>		- -	
7.	Кадастровый номер или иной государственный учетный номер (инвентарный) объекта недвижимости, расположенного на земельном участке		53:23:7201001:153	
8.	Вид (виды) разрешенного использования		-	
8.1.	Дополнительные сведения об использовании земельного участка		-	
9.	Сведения о земельных участках (землях общего пользования, территории общего пользования), посредством которых обеспечивается доступ		Земли общего пользования	
10.	Иные сведения		-	
<b>4. Пояснения к сведениям об уточняемом земельном участке с кадастровым номером 53:23:7201001:104 :</b>				
1.	-			

## Сведения об уточняемых земельных участках, необходимые для исправления реестровых ошибок в сведениях о местоположении их границ

**1. Сведения о характерных точках границ уточняемого земельного участка с кадастровым номером 53:23:7201001:105 :**

Система координат МСК 53 (Зона-2)					Зона №2		
Обозначение характерных точек границ	Координаты, м				Метод определения координат	Формулы, примененные для расчета средней квадратической погрешности определения координат характерных точек границ (Mt), с подставленными в такие формулы значениями и итоговые (вычисленные) значения Mt, м	Описание закрепления точки
	содержатся в Едином государственном реестре недвижимости		определены в результате выполнения комплексных кадастровых работ				
	X	Y	X	Y			
1	2	3	4	5	6	7	8
						-	
430	578230.08	2181329.76	578230.08	2181329.76	-	0.1	Закрепление отсутствует
429	578232.45	2181330.71	578232.45	2181330.71	-	0.1	Закрепление отсутствует
431	578261.73	2181341.89	578261.73	2181341.89	-	0.1	Закрепление отсутствует
428	-	-	578262.77	2181342.29	-	0.1	Закрепление отсутствует
н1011У	-	-	578262.57	2181342.81	-	0.1	Закрепление отсутствует
н1012У	-	-	578263.33	2181345.99	-	0.1	Закрепление отсутствует
н1013У	-	-	578254.37	2181366.86	-	0.1	Закрепление отсутствует
434	-	-	578253.79	2181366.78	-	0.1	Закрепление отсутствует
432	578253.09	2181366.47	578253.09	2181366.47	-	0.1	Закрепление отсутствует
433	578220.97	2181352.92	578220.97	2181352.92	-	0.1	Закрепление отсутствует
430	578230.08	2181329.76	578230.08	2181329.76	-	0.1	Закрепление отсутствует

**2. Сведения о частях границ уточняемого земельного участка с кадастровым номером 53:23:7201001:105 :**

Обозначение части границ		Горизонтальное проложение (S), м	Описание прохождения части границ	Сведения о согласовании местоположения границ (согласовано/спорное)
от т.	до т.			
1	2	3	4	5
430	429	2.55	-	-
429	431	31.34	-	-
431	428	1.11	-	-
428	н1011У	0.56	-	-
н1011У	н1012У	3.27	-	-
н1012У	н1013У	22.71	-	-
н1013У	434	0.59	-	-
434	432	0.77	-	-
432	433	34.86	-	-

<b>2. Сведения о частях границ уточняемого земельного участка с кадастровым номером 53:23:7201001:105 :</b>				
Обозначение части границ		Горизонтальное проложение (S), м	Описание прохождения части границ	Сведения о согласовании местоположения границ (согласовано/спорное)
от т.	до т.			
1	2	3	4	5
433	430	24.89	-	-
<b>3. Сведения о характеристиках уточняемого земельного участка с кадастровым номером 53:23:7201001:105 :</b>				
№ п/п	Наименование характеристики		Значение характеристики	
1	2		3	
1.	Адрес земельного участка		-	
1.1.	Сведения о местоположении земельного участка (при отсутствии адреса) в структурированном в соответствии с федеральной информационной адресной системой виде		Российская Федерация, Новгородская область, город Великий Новгород, переулок Загородный, дом 17	
1.2.	Дополнительные сведения о местоположении земельного участка		-	
2.	Площадь земельного участка ± величина погрешности определения (вычисления) площади ( $P \pm \Delta P$ ), м <sup>2</sup>		928 ± 11	
3.	Формула, примененная для расчета предельной допустимой погрешности определения площади земельного участка, с подставленными значениями и итоговые (вычисленные) значения ( $\Delta P$ ), м <sup>2</sup>		$\Delta P = 3.5 * M_t * \sqrt{P} = 3.5 * 0,1 * \sqrt{928} = 11$	
4.	Площадь земельного участка согласно сведениям Единого государственного реестра недвижимости (Ркад), м <sup>2</sup>		874	
5.	Оценка расхождения P и Ркад (P - Ркад), м <sup>2</sup>		54	
6.	Предельные минимальный и максимальный размеры земельного участка (Рмин и Рмакс), м <sup>2</sup>		- -	
7.	Кадастровый номер или иной государственный учетный номер (инвентарный) объекта недвижимости, расположенного на земельном участке		53:23:7201001:144	
8.	Вид (виды) разрешенного использования		-	
8.1.	Дополнительные сведения об использовании земельного участка		-	
9.	Сведения о земельных участках (землях общего пользования, территории общего пользования), посредством которых обеспечивается доступ		Земли общего пользования	
10.	Иные сведения		-	
<b>4. Пояснения к сведениям об уточняемом земельном участке с кадастровым номером 53:23:7201001:105 :</b>				
1.	-			



## Сведения об уточняемых земельных участках, необходимые для исправления реестровых ошибок в сведениях о местоположении их границ

### 1. Сведения о характерных точках границ уточняемого земельного участка с кадастровым номером 53:23:7201001:113 :

Система координат МСК 53 (Зона-2)					Зона №2		
Обозначение характерных точек границ	Координаты, м				Метод определения координат	Формулы, примененные для расчета средней квадратической погрешности определения координат характерных точек границ (Mt), с подставленными в такие формулы значениями и итоговые (вычисленные) значения Mt, м	Описание закрепления точки
	содержатся в Едином государственном реестре недвижимости		определены в результате выполнения комплексных кадастровых работ				
	X	Y	X	Y			
1	2	3	4	5	6	7	8
						-	
444	578440.05	2181442.18	578440.05	2181442.18	-	0.1	-
244	578434.02	2181459.09	578434.02	2181459.09	-	0.1	-
243	578423.46	2181454.91	578423.46	2181454.91	-	0.1	-
421	578430.13	2181437.12	578430.13	2181437.12	-	0.1	-
420	578437.95	2181412.31	578437.95	2181412.31	-	0.1	-
445	578442.88	2181414.16	578442.88	2181414.16	-	0.1	-
446	578449.90	2181416.62	578449.90	2181416.62	-	0.1	-
447	578440.81	2181440.54	578440.81	2181440.54	-	0.1	-
444	578440.05	2181442.18	578440.05	2181442.18	-	0.1	-

### 2. Сведения о частях границ уточняемого земельного участка с кадастровым номером 53:23:7201001:113 :

Обозначение части границ		Горизонтальное проложение (S), м	Описание прохождения части границ	Сведения о согласовании местоположения границ (согласовано/спорное)
от т.	до т.			
1	2	3	4	5
444	244	17.95	-	-
244	243	11.36	-	-
243	421	19.00	-	-
421	420	26.01	-	-
420	445	5.27	-	-
445	446	7.44	-	-
446	447	25.59	-	-
447	444	1.81	-	-

### 3. Сведения о характеристиках уточняемого земельного участка с кадастровым номером 53:23:7201001:113 :

№ п/п	Наименование характеристики	Значение характеристики
1	2	3
1.	Адрес земельного участка	-

<b>3. Сведения о характеристиках уточняемого земельного участка с кадастровым номером 53:23:7201001:113 :</b>		
<b>№ п/п</b>	<b>Наименование характеристики</b>	<b>Значение характеристики</b>
<b>1</b>	<b>2</b>	<b>3</b>
1.1.	Сведения о местоположении земельного участка (при отсутствии адреса) в структурированном в соответствии с федеральной информационной адресной системой виде	Российская Федерация, Новгородская область, город Великий Новгород, улица Народная, дом 47а
1.2.	Дополнительные сведения о местоположении земельного участка	-
2.	Площадь земельного участка ± величина погрешности определения (вычисления) площади ( $P \pm \Delta P$ ), м <sup>2</sup>	525 ± 8
3.	Формула, примененная для расчета предельной допустимой погрешности определения площади земельного участка, с подставленными значениями и итоговые (вычисленные) значения ( $\Delta P$ ), м <sup>2</sup>	$\Delta P = 3.5 * M_{it} * \sqrt{P} = 3.5 * 0,1 * \sqrt{525} = 8$
4.	Площадь земельного участка согласно сведениям Единого государственного реестра недвижимости ( $P_{\text{кад}}$ ), м <sup>2</sup>	523
5.	Оценка расхождения $P$ и $P_{\text{кад}}$ ( $P - P_{\text{кад}}$ ), м <sup>2</sup>	2
6.	Предельные минимальный и максимальный размеры земельного участка ( $R_{\text{мин}}$ и $R_{\text{макс}}$ ), м <sup>2</sup>	- -
7.	Кадастровый номер или иной государственный учетный номер (инвентарный) объекта недвижимости, расположенного на земельном участке	53:23:7201001:190
8.	Вид (виды) разрешенного использования	-
8.1.	Дополнительные сведения об использовании земельного участка	-
9.	Сведения о земельных участках (землях общего пользования, территории общего пользования), посредством которых обеспечивается доступ	Земли общего пользования
10.	Иные сведения	-
<b>4. Пояснения к сведениям об уточняемом земельном участке с кадастровым номером 53:23:7201001:113 :</b>		
1.	-	

## Сведения об уточняемых земельных участках, необходимые для исправления реестровых ошибок в сведениях о местоположении их границ

### 1. Сведения о характерных точках границ уточняемого земельного участка с кадастровым номером 53:23:7201001:115 :

Система координат МСК 53 (Зона-2)					Зона №2		
Обозначение характерных точек границ	Координаты, м				Метод определения координат	Формулы, примененные для расчета средней квадратической погрешности определения координат характерных точек границ (Mt), с подставленными в такие формулы значениями и итоговые (вычисленные) значения Mt, м	Описание закрепления точки
	содержатся в Едином государственном реестре недвижимости		определены в результате выполнения комплексных кадастровых работ				
	X	Y	X	Y			
1	2	3	4	5	6	7	8
						-	
448	578479.47	2181426.05	578479.47	2181426.05	-	0.1	-
449	578478.35	2181453.68	578478.35	2181453.68	-	0.1	-
450	578478.00	2181460.49	578478.00	2181460.49	-	0.1	-
247	578477.21	2181471.07	578477.21	2181471.07	-	0.1	-
246	578463.22	2181470.63	578463.22	2181470.63	-	0.1	-
245	578447.63	2181464.45	578447.63	2181464.45	-	0.1	-
451	578462.85	2181420.97	578462.85	2181420.97	-	0.1	-
452	578463.77	2181421.25	578463.77	2181421.25	-	0.1	-
448	578479.47	2181426.05	578479.47	2181426.05	-	0.1	-

### 2. Сведения о частях границ уточняемого земельного участка с кадастровым номером 53:23:7201001:115 :

Обозначение части границ		Горизонтальное проложение (S), м	Описание прохождения части границ	Сведения о согласовании местоположения границ (согласовано/спорное)
от т.	до т.			
1	2	3	4	5
448	449	27.65	-	-
449	450	6.82	-	-
450	247	10.61	-	-
247	246	14.00	-	-
246	245	16.77	-	-
245	451	46.07	-	-
451	452	0.96	-	-
452	448	16.42	-	-

### 3. Сведения о характеристиках уточняемого земельного участка с кадастровым номером 53:23:7201001:115 :

№ п/п	Наименование характеристики	Значение характеристики
1	2	3
1.	Адрес земельного участка	-

<b>3. Сведения о характеристиках уточняемого земельного участка с кадастровым номером 53:23:7201001:115 :</b>		
<b>№ п/п</b>	<b>Наименование характеристики</b>	<b>Значение характеристики</b>
<b>1</b>	<b>2</b>	<b>3</b>
1.1.	Сведения о местоположении земельного участка (при отсутствии адреса) в структурированном в соответствии с федеральной информационной адресной системой виде	Российская Федерация, Новгородская область, город Великий Новгород, улица Народная, дом 49/28
1.2.	Дополнительные сведения о местоположении земельного участка	-
2.	Площадь земельного участка ± величина погрешности определения (вычисления) площади ( $P \pm \Delta P$ ), м <sup>2</sup>	1120 ± 12
3.	Формула, примененная для расчета предельной допустимой погрешности определения площади земельного участка, с подставленными значениями и итоговые (вычисленные) значения ( $\Delta P$ ), м <sup>2</sup>	$\Delta P = 3.5 * M_t * \sqrt{P} = 3.5 * 0,1 * \sqrt{1120} = 12$
4.	Площадь земельного участка согласно сведениям Единого государственного реестра недвижимости ( $P_{\text{кад}}$ ), м <sup>2</sup>	1118
5.	Оценка расхождения $P$ и $P_{\text{кад}}$ ( $P - P_{\text{кад}}$ ), м <sup>2</sup>	2
6.	Предельные минимальный и максимальный размеры земельного участка ( $R_{\text{мин}}$ и $R_{\text{макс}}$ ), м <sup>2</sup>	- -
7.	Кадастровый номер или иной государственный учетный номер (инвентарный) объекта недвижимости, расположенного на земельном участке	53:23:7201001:154
8.	Вид (виды) разрешенного использования	-
8.1.	Дополнительные сведения об использовании земельного участка	-
9.	Сведения о земельных участках (землях общего пользования, территории общего пользования), посредством которых обеспечивается доступ	Земли общего пользования
10.	Иные сведения	-
<b>4. Пояснения к сведениям об уточняемом земельном участке с кадастровым номером 53:23:7201001:115 :</b>		
1.	-	

## Сведения об уточняемых земельных участках, необходимые для исправления реестровых ошибок в сведениях о местоположении их границ

**1. Сведения о характерных точках границ уточняемого земельного участка с кадастровым номером 53:23:7201001:124 :**

Система координат МСК 53 (Зона-2)

Зона №2

Обозначение характерных точек границ	Координаты, м				Метод определения координат	Формулы, примененные для расчета средней квадратической погрешности определения координат характерных точек границ (Mt), с подставленными в такие формулы значениями и итоговые (вычисленные) значения Mt, м	Описание закрепления точки
	содержатся в Едином государственном реестре недвижимости		определены в результате выполнения комплексных кадастровых работ				
	X	Y	X	Y			
1	2	3	4	5	6	7	8
						-	
422	578306.68	2181292.17	578306.68	2181292.17	-	0.1	-
456	578312.20	2181294.50	578312.20	2181294.50	-	0.1	-
457	578323.56	2181298.55	578323.56	2181298.55	-	0.1	-
458	578327.51	2181299.91	578327.51	2181299.91	-	0.1	-
459	578321.76	2181314.56	578321.76	2181314.56	-	0.1	-
460	578320.43	2181315.34	578320.43	2181315.34	-	0.1	-
461	578316.62	2181323.69	578316.62	2181323.69	-	0.1	-
462	578312.52	2181331.95	578312.52	2181331.95	-	0.1	-
н1015У	-	-	578309.43	2181339.40	-	0.1	-
463	578309.44	2181339.42	-	-	-	0.1	-
464	578307.36	2181349.58	578307.36	2181349.58	-	0.1	-
465	578301.45	2181366.19	578301.45	2181366.19	-	0.1	-
466	578291.77	2181362.65	578291.77	2181362.65	-	0.1	-
467	578290.39	2181362.14	578290.39	2181362.14	-	0.1	-
468	578282.39	2181359.04	578282.39	2181359.04	-	0.1	-
469	578286.13	2181344.70	578286.13	2181344.70	-	0.1	-
423	-	-	578286.90	2181342.65	-	0.1	-
422	578306.68	2181292.17	578306.68	2181292.17	-	0.1	-

**2. Сведения о частях границ уточняемого земельного участка с кадастровым номером 53:23:7201001:124 :**

Обозначение части границ		Горизонтальное проложение (S), м	Описание прохождения части границ	Сведения о согласовании местоположения границ (согласовано/спорное)
от т.	до т.			
1	2	3	4	5
422	456	5.99	-	-
456	457	12.06	-	-
457	458	4.18	-	-
458	459	15.74	-	-
459	460	1.54	-	-
460	461	9.18	-	-

<b>2. Сведения о частях границ уточняемого земельного участка с кадастровым номером 53:23:7201001:124 :</b>				
Обозначение части границ		Горизонтальное проложение (S), м	Описание прохождения части границ	Сведения о согласовании местоположения границ (согласовано/спорное)
от т.	до т.			
1	2	3	4	5
461	462	9.22	-	-
462	н1015У	8.07	-	-
н1015У	464	10.39	-	-
464	465	17.63	-	-
465	466	10.31	-	-
466	467	1.47	-	-
467	468	8.58	-	-
468	469	14.82	-	-
469	423	2.19	-	-
423	422	54.22	-	-
<b>3. Сведения о характеристиках уточняемого земельного участка с кадастровым номером 53:23:7201001:124 :</b>				
№ п/п	Наименование характеристики		Значение характеристики	
1	2		3	
1.	Адрес земельного участка		-	
1.1.	Сведения о местоположении земельного участка (при отсутствии адреса) в структурированном в соответствии с федеральной информационной адресной системой виде		Российская Федерация, Новгородская область, город Великий Новгород, улица Пестовская, дом 24	
1.2.	Дополнительные сведения о местоположении земельного участка		-	
2.	Площадь земельного участка ± величина погрешности определения (вычисления) площади ( $P \pm \Delta P$ ), м <sup>2</sup>		1496 ± 14	
3.	Формула, примененная для расчета предельной допустимой погрешности определения площади земельного участка, с подставленными значениями и итоговые (вычисленные) значения ( $\Delta P$ ), м <sup>2</sup>		$\Delta P = 3.5 * M_t * \sqrt{P} = 3.5 * 0,1 * \sqrt{1496} = 14$	
4.	Площадь земельного участка согласно сведениям Единого государственного реестра недвижимости (Ркад), м <sup>2</sup>		1498	
5.	Оценка расхождения P и Ркад (P - Ркад), м <sup>2</sup>		2	
6.	Предельные минимальный и максимальный размеры земельного участка (Рмин и Рмакс), м <sup>2</sup>		-	
7.	Кадастровый номер или иной государственный учетный номер (инвентарный) объекта недвижимости, расположенного на земельном участке		-	
8.	Вид (виды) разрешенного использования		-	
8.1.	Дополнительные сведения об использовании земельного участка		-	
9.	Сведения о земельных участках (землях общего пользования, территории общего пользования), посредством которых обеспечивается доступ		Земли общего пользования	
10.	Иные сведения		-	
<b>4. Пояснения к сведениям об уточняемом земельном участке с кадастровым номером 53:23:7201001:124 :</b>				
1.	-			

## Сведения об уточняемых земельных участках, необходимые для исправления реестровых ошибок в сведениях о местоположении их границ

### 1. Сведения о характерных точках границ уточняемого земельного участка с кадастровым номером 53:23:7201001:131 :

Система координат МСК 53 (Зона-2)					Зона №2		
Обозначение характерных точек границ	Координаты, м				Метод определения координат	Формулы, примененные для расчета средней квадратической погрешности определения координат характерных точек границ (Mt), с подставленными в такие формулы значениями и итоговые (вычисленные) значения Mt, м	Описание закрепления точки
	содержатся в Едином государственном реестре недвижимости		определены в результате выполнения комплексных кадастровых работ				
	X	Y	X	Y			
1	2	3	4	5	6	7	8
						-	
470	578043.93	2181195.27	578043.93	2181195.27	-	0.1	-
471	578037.40	2181197.25	578037.40	2181197.25	-	0.1	-
472	578025.42	2181210.05	578025.39	2181210.08	-	0.1	-
473	578023.81	2181209.40	578023.81	2181209.40	-	0.1	-
474	578022.17	2181216.20	578022.17	2181216.20	-	0.1	-
475	577996.19	2181212.38	577996.19	2181212.38	-	0.1	-
476	577991.86	2181211.24	577991.86	2181211.24	-	0.1	-
477	578003.20	2181207.81	578003.20	2181207.81	-	0.1	-
478	578040.77	2181188.78	578040.77	2181188.78	-	0.1	-
470	578043.93	2181195.27	578043.93	2181195.27	-	0.1	-

### 2. Сведения о частях границ уточняемого земельного участка с кадастровым номером 53:23:7201001:131 :

Обозначение части границ		Горизонтальное проложение (S), м	Описание прохождения части границ	Сведения о согласовании местоположения границ (согласовано/спорное)
от т.	до т.			
1	2	3	4	5
470	471	6.82	-	-
471	472	17.57	-	-
472	473	1.72	-	-
473	474	6.99	-	-
474	475	26.26	-	-
475	476	4.48	-	-
476	477	11.85	-	-
477	478	42.11	-	-
478	470	7.22	-	-

### 3. Сведения о характеристиках уточняемого земельного участка с кадастровым номером 53:23:7201001:131 :

№ п/п	Наименование характеристики	Значение характеристики
1	2	3
1.	Адрес земельного участка	-

<b>3. Сведения о характеристиках уточняемого земельного участка с кадастровым номером 53:23:7201001:131 :</b>		
<b>№ п/п</b>	<b>Наименование характеристики</b>	<b>Значение характеристики</b>
<b>1</b>	<b>2</b>	<b>3</b>
1.1.	Сведения о местоположении земельного участка (при отсутствии адреса) в структурированном в соответствии с федеральной информационной адресной системой виде	Российская Федерация, Новгородская область, город Великий Новгород, улица Пестовская, дом 2
1.2.	Дополнительные сведения о местоположении земельного участка	-
2.	Площадь земельного участка ± величина погрешности определения (вычисления) площади ( $P \pm \Delta P$ ), м <sup>2</sup>	460 ± 8
3.	Формула, примененная для расчета предельной допустимой погрешности определения площади земельного участка, с подставленными значениями и итоговые (вычисленные) значения ( $\Delta P$ ), м <sup>2</sup>	$\Delta P = 3.5 * M_{ит} * \sqrt{P} = 3.5 * 0,1 * \sqrt{460} = 8$
4.	Площадь земельного участка согласно сведениям Единого государственного реестра недвижимости ( $P_{кад}$ ), м <sup>2</sup>	460
5.	Оценка расхождения $P$ и $P_{кад}$ ( $P - P_{кад}$ ), м <sup>2</sup>	-
6.	Предельные минимальный и максимальный размеры земельного участка ( $P_{мин}$ и $P_{макс}$ ), м <sup>2</sup>	- -
7.	Кадастровый номер или иной государственный учетный номер (инвентарный) объекта недвижимости, расположенного на земельном участке	-
8.	Вид (виды) разрешенного использования	-
8.1.	Дополнительные сведения об использовании земельного участка	-
9.	Сведения о земельных участках (землях общего пользования, территории общего пользования), посредством которых обеспечивается доступ	Земли общего пользования
10.	Иные сведения	-
<b>4. Пояснения к сведениям об уточняемом земельном участке с кадастровым номером 53:23:7201001:131 :</b>		
1.	-	



## Сведения об уточняемых земельных участках, необходимые для исправления реестровых ошибок в сведениях о местоположении их границ

### 1. Сведения о характерных точках границ уточняемого земельного участка с кадастровым номером 53:23:7201001:1908 :

Система координат МСК 53 (Зона-2)					Зона №2		
Обозначение характерных точек границ	Координаты, м				Метод определения координат	Формулы, примененные для расчета средней квадратической погрешности определения координат характерных точек границ (Mt), с подставленными в такие формулы значениями и итоговые (вычисленные) значения Mt, м	Описание закрепления точки
	содержатся в Едином государственном реестре недвижимости		определены в результате выполнения комплексных кадастровых работ				
	X	Y	X	Y			
1	2	3	4	5	6	7	8
						-	
474	578022.17	2181216.20	578022.17	2181216.20	-	0.1	-
479	578021.22	2181220.15	578021.22	2181220.15	-	0.1	-
480	578015.30	2181233.96	578015.30	2181233.96	-	0.1	-
481	578005.37	2181267.40	578005.37	2181267.40	-	0.1	-
222	577999.67	2181287.53	577999.67	2181287.53	-	0.1	-
221	577961.17	2181272.34	577961.17	2181272.34	-	0.1	-
482	577984.36	2181213.52	577984.36	2181213.52	-	0.1	-
476	577991.86	2181211.24	577991.86	2181211.24	-	0.1	-
475	577996.19	2181212.38	577996.19	2181212.38	-	0.1	-
474	578022.17	2181216.20	578022.17	2181216.20	-	0.1	-

### 2. Сведения о частях границ уточняемого земельного участка с кадастровым номером 53:23:7201001:1908 :

Обозначение части границ		Горизонтальное проложение (S), м	Описание прохождения части границ	Сведения о согласовании местоположения границ (согласовано/спорное)
от т.	до т.			
1	2	3	4	5
474	479	4.06	-	-
479	480	15.03	-	-
480	481	34.88	-	-
481	222	20.92	-	-
222	221	41.39	-	-
221	482	63.23	-	-
482	476	7.84	-	-
476	475	4.48	-	-
475	474	26.26	-	-

### 3. Сведения о характеристиках уточняемого земельного участка с кадастровым номером 53:23:7201001:1908 :

№ п/п	Наименование характеристики	Значение характеристики
1	2	3
1.	Адрес земельного участка	-

<b>3. Сведения о характеристиках уточняемого земельного участка с кадастровым номером 53:23:7201001:1908 :</b>		
<b>№ п/п</b>	<b>Наименование характеристики</b>	<b>Значение характеристики</b>
<b>1</b>	<b>2</b>	<b>3</b>
1.1.	Сведения о местоположении земельного участка (при отсутствии адреса) в структурированном в соответствии с федеральной информационной адресной системой виде	Российская Федерация, Новгородская область, город Великий Новгород, улица Народная
1.2.	Дополнительные сведения о местоположении земельного участка	-
2.	Площадь земельного участка ± величина погрешности определения (вычисления) площади ( $P \pm \Delta P$ ), м <sup>2</sup>	2689 ± 18
3.	Формула, примененная для расчета предельной допустимой погрешности определения площади земельного участка, с подставленными значениями и итоговые (вычисленные) значения ( $\Delta P$ ), м <sup>2</sup>	$\Delta P = 3.5 * M_t * \sqrt{P} = 3.5 * 0,1 * \sqrt{2689} = 18$
4.	Площадь земельного участка согласно сведениям Единого государственного реестра недвижимости ( $P_{\text{кад}}$ ), м <sup>2</sup>	2691
5.	Оценка расхождения $P$ и $P_{\text{кад}}$ ( $P - P_{\text{кад}}$ ), м <sup>2</sup>	2
6.	Предельные минимальный и максимальный размеры земельного участка ( $P_{\text{мин}}$ и $P_{\text{макс}}$ ), м <sup>2</sup>	- -
7.	Кадастровый номер или иной государственный учетный номер (инвентарный) объекта недвижимости, расположенного на земельном участке	53:23:7201001:2596
8.	Вид (виды) разрешенного использования	-
8.1.	Дополнительные сведения об использовании земельного участка	-
9.	Сведения о земельных участках (землях общего пользования, территории общего пользования), посредством которых обеспечивается доступ	Земли общего пользования
10.	Иные сведения	-
<b>4. Пояснения к сведениям об уточняемом земельном участке с кадастровым номером 53:23:7201001:1908 :</b>		
1.	-	

## Сведения об уточняемых земельных участках, необходимые для исправления реестровых ошибок в сведениях о местоположении их границ

**1. Сведения о характерных точках границ уточняемого земельного участка с кадастровым номером 53:23:7201001:2592 :**

Система координат МСК 53 (Зона-2)

Зона №2

Обозначение характерных точек границ	Координаты, м				Метод определения координат	Формулы, примененные для расчета средней квадратической погрешности определения координат характерных точек границ (Mt), с подставленными в такие формулы значениями и итоговые (вычисленные) значения Mt, м	Описание закрепления точки
	содержатся в Едином государственном реестре недвижимости		определены в результате выполнения комплексных кадастровых работ				
	X	Y	X	Y			
1	2	3	4	5	6	7	8
						-	
483	578148.11	2181262.25	578148.11	2181262.25	-	0.1	-
484	578144.44	2181271.44	578144.44	2181271.44	-	0.1	-
485	578178.10	2181285.13	578178.10	2181285.13	-	0.1	-
486	578174.07	2181293.85	578174.07	2181293.85	-	0.1	-
487	578170.56	2181292.06	578170.56	2181292.06	-	0.1	-
488	578166.38	2181290.05	578166.38	2181290.05	-	0.1	-
489	578162.38	2181298.83	578162.38	2181298.83	-	0.1	-
490	578166.44	2181300.84	578166.44	2181300.84	-	0.1	-
491	578164.70	2181304.44	578164.70	2181304.44	-	0.1	-
492	578161.47	2181303.10	578161.47	2181303.10	-	0.1	-
493	578156.69	2181314.61	578156.69	2181314.61	-	0.1	-
494	578128.79	2181303.28	578128.79	2181303.28	-	0.1	-
495	578107.92	2181295.13	578107.92	2181295.13	-	0.1	-
496	578111.71	2181249.68	578111.71	2181249.68	-	0.1	-
497	578124.79	2181253.96	578124.79	2181253.96	-	0.1	-
498	578136.20	2181257.70	578136.20	2181257.70	-	0.1	-
483	578148.11	2181262.25	578148.11	2181262.25	-	0.1	-

**2. Сведения о частях границ уточняемого земельного участка с кадастровым номером 53:23:7201001:2592 :**

Обозначение части границ		Горизонтальное проложение (S), м	Описание прохождения части границ	Сведения о согласовании местоположения границ (согласовано/спорное)
от т.	до т.			
1	2	3	4	5
483	484	9.90	-	-
484	485	36.34	-	-
485	486	9.61	-	-
486	487	3.94	-	-
487	488	4.64	-	-
488	489	9.65	-	-
489	490	4.53	-	-

<b>2. Сведения о частях границ уточняемого земельного участка с кадастровым номером 53:23:7201001:2592 :</b>				
Обозначение части границ		Горизонтальное проложение (S), м	Описание прохождения части границ	Сведения о согласовании местоположения границ (согласовано/спорное)
от т.	до т.			
1	2	3	4	5
490	491	4.00	-	-
491	492	3.50	-	-
492	493	12.46	-	-
493	494	30.11	-	-
494	495	22.40	-	-
495	496	45.61	-	-
496	497	13.76	-	-
497	498	12.01	-	-
498	483	12.75	-	-
<b>3. Сведения о характеристиках уточняемого земельного участка с кадастровым номером 53:23:7201001:2592 :</b>				
№ п/п	Наименование характеристики		Значение характеристики	
1	2		3	
1.	Адрес земельного участка		-	
1.1.	Сведения о местоположении земельного участка (при отсутствии адреса) в структурированном в соответствии с федеральной информационной адресной системой виде		Российская Федерация, Новгородская область, город Великий Новгород, улица Пестовская, дом 4, корпус 1	
1.2.	Дополнительные сведения о местоположении земельного участка		-	
2.	Площадь земельного участка ± величина погрешности определения (вычисления) площади (P ± ΔP), м <sup>2</sup>		2491 ± 17	
3.	Формула, примененная для расчета предельной допустимой погрешности определения площади земельного участка, с подставленными значениями и итоговые (вычисленные) значения (ΔP), м <sup>2</sup>		$\Delta P = 3.5 * M_t * \sqrt{P} = 3.5 * 0,1 * \sqrt{2491} = 17$	
4.	Площадь земельного участка согласно сведениям Единого государственного реестра недвижимости (P <sub>кад</sub> ), м <sup>2</sup>		2489	
5.	Оценка расхождения P и P <sub>кад</sub> (P - P <sub>кад</sub> ), м <sup>2</sup>		2	
6.	Предельные минимальный и максимальный размеры земельного участка (P <sub>мин</sub> и P <sub>макс</sub> ), м <sup>2</sup>		- -	
7.	Кадастровый номер или иной государственный учетный номер (инвентарный) объекта недвижимости, расположенного на земельном участке		53:23:7201001:1678	
8.	Вид (виды) разрешенного использования		-	
8.1.	Дополнительные сведения об использовании земельного участка		-	
9.	Сведения о земельных участках (землях общего пользования, территории общего пользования), посредством которых обеспечивается доступ		Земли общего пользования	
10.	Иные сведения		-	
<b>4. Пояснения к сведениям об уточняемом земельном участке с кадастровым номером 53:23:7201001:2592 :</b>				
1.	-			

## Сведения об уточняемых земельных участках, необходимые для исправления реестровых ошибок в сведениях о местоположении их границ

### 1. Сведения о характерных точках границ уточняемого земельного участка с кадастровым номером 53:23:7201001:2662 :

Система координат МСК 53 (Зона-2)					Зона №2		
Обозначение характерных точек границ	Координаты, м				Метод определения координат	Формулы, примененные для расчета средней квадратической погрешности определения координат характерных точек границ (Mt), с подставленными в такие формулы значениями и итоговые (вычисленные) значения Mt, м	Описание закрепления точки
	содержатся в Едином государственном реестре недвижимости		определены в результате выполнения комплексных кадастровых работ				
	X	Y	X	Y			
1	2	3	4	5	6	7	8
						-	
266	578253.46	2181269.94	578253.46	2181269.94	-	0.1	-
430	578230.08	2181329.76	578230.08	2181329.76	-	0.1	-
433	578220.97	2181352.92	578220.97	2181352.92	-	0.1	-
230	578213.97	2181372.21	578213.97	2181372.21	-	0.1	-
499	578199.93	2181366.64	578199.92	2181366.64	-	0.1	-
500	578209.97	2181339.94	578209.97	2181339.94	-	0.1	-
501	578227.85	2181294.20	578227.85	2181294.20	-	0.1	-
502	578239.45	2181264.45	578239.45	2181264.45	-	0.1	-
266	578253.46	2181269.94	578253.46	2181269.94	-	0.1	-

### 2. Сведения о частях границ уточняемого земельного участка с кадастровым номером 53:23:7201001:2662 :

Обозначение части границ		Горизонтальное проложение (S), м	Описание прохождения части границ	Сведения о согласовании местоположения границ (согласовано/спорное)
от т.	до т.			
1	2	3	4	5
266	430	64.23	-	-
430	433	24.89	-	-
433	230	20.52	-	-
230	499	15.11	-	-
499	500	28.53	-	-
500	501	49.11	-	-
501	502	31.93	-	-
502	266	15.05	-	-

### 3. Сведения о характеристиках уточняемого земельного участка с кадастровым номером 53:23:7201001:2662 :

№ п/п	Наименование характеристики	Значение характеристики
1	2	3
1.	Адрес земельного участка	-

<b>3. Сведения о характеристиках уточняемого земельного участка с кадастровым номером 53:23:7201001:2662 :</b>		
<b>№ п/п</b>	<b>Наименование характеристики</b>	<b>Значение характеристики</b>
<b>1</b>	<b>2</b>	<b>3</b>
1.1.	Сведения о местоположении земельного участка (при отсутствии адреса) в структурированном в соответствии с федеральной информационной адресной системой виде	Российская Федерация, Новгородская область, город Великий Новгород, переулок Загородный, участок 1у
1.2.	Дополнительные сведения о местоположении земельного участка	-
2.	Площадь земельного участка ± величина погрешности определения (вычисления) площади ( $P \pm \Delta P$ ), м <sup>2</sup>	1645 ± 14
3.	Формула, примененная для расчета предельной допустимой погрешности определения площади земельного участка, с подставленными значениями и итоговые (вычисленные) значения ( $\Delta P$ ), м <sup>2</sup>	$\Delta P = 3.5 * M_t * \sqrt{P} = 3.5 * 0,1 * \sqrt{1645} = 14$
4.	Площадь земельного участка согласно сведениям Единого государственного реестра недвижимости ( $P_{\text{кад}}$ ), м <sup>2</sup>	1645
5.	Оценка расхождения $P$ и $P_{\text{кад}}$ ( $P - P_{\text{кад}}$ ), м <sup>2</sup>	-
6.	Предельные минимальный и максимальный размеры земельного участка ( $R_{\text{мин}}$ и $R_{\text{макс}}$ ), м <sup>2</sup>	- -
7.	Кадастровый номер или иной государственный учетный номер (инвентарный) объекта недвижимости, расположенного на земельном участке	-
8.	Вид (виды) разрешенного использования	-
8.1.	Дополнительные сведения об использовании земельного участка	-
9.	Сведения о земельных участках (землях общего пользования, территории общего пользования), посредством которых обеспечивается доступ	Земли общего пользования
10.	Иные сведения	-
<b>4. Пояснения к сведениям об уточняемом земельном участке с кадастровым номером 53:23:7201001:2662 :</b>		
1.	-	

## Сведения об уточняемых земельных участках, необходимые для исправления реестровых ошибок в сведениях о местоположении их границ

### 1. Сведения о характерных точках границ уточняемого земельного участка с кадастровым номером 53:23:7201001:2906 :

Система координат МСК 53 (Зона-2)					Зона №2		
Обозначение характерных точек границ	Координаты, м				Метод определения координат	Формулы, примененные для расчета средней квадратической погрешности определения координат характерных точек границ (Mt), с подставленными в такие формулы значениями и итоговые (вычисленные) значения Mt, м	Описание закрепления точки
	содержатся в Едином государственном реестре недвижимости		определены в результате выполнения комплексных кадастровых работ				
	X	Y	X	Y			
1	2	3	4	5	6	7	8
						-	
500	578209.97	2181339.94	578209.97	2181339.94	-	0.1	-
499	578199.93	2181366.64	-	-	-	0.1	-
229	578199.92	2181366.64	578199.92	2181366.64	-	0.1	-
228	578144.54	2181344.78	578144.54	2181344.78	-	0.1	-
503	578154.82	2181317.93	578154.82	2181317.93	-	0.1	-
504	578155.24	2181318.13	578155.24	2181318.13	-	0.1	-
505	578165.45	2181322.34	578165.45	2181322.34	-	0.1	-
506	578174.27	2181325.97	578174.27	2181325.97	-	0.1	-
500	578209.97	2181339.94	578209.97	2181339.94	-	0.1	-

### 2. Сведения о частях границ уточняемого земельного участка с кадастровым номером 53:23:7201001:2906 :

Обозначение части границ		Горизонтальное проложение (S), м	Описание прохождения части границ	Сведения о согласовании местоположения границ (согласовано/спорное)
от т.	до т.			
1	2	3	4	5
500	229	28.53	-	-
229	228	59.54	-	-
228	503	28.75	-	-
503	504	0.47	-	-
504	505	11.04	-	-
505	506	9.54	-	-
506	500	38.34	-	-

### 3. Сведения о характеристиках уточняемого земельного участка с кадастровым номером 53:23:7201001:2906 :

№ п/п	Наименование характеристики	Значение характеристики
1	2	3
1.	Адрес земельного участка	-
1.1.	Сведения о местоположении земельного участка (при отсутствии адреса) в структурированном в соответствии с федеральной информационной адресной системой виде	Российская Федерация, Новгородская область, город Великий Новгород, улица Народная
1.2.	Дополнительные сведения о местоположении земельного участка	-

<b>3. Сведения о характеристиках уточняемого земельного участка с кадастровым номером 53:23:7201001:2906 :</b>		
<b>№ п/п</b>	<b>Наименование характеристики</b>	<b>Значение характеристики</b>
<b>1</b>	<b>2</b>	<b>3</b>
2.	Площадь земельного участка ± величина погрешности определения (вычисления) площади ( $P \pm \Delta P$ ), м <sup>2</sup>	1695 ± 14
3.	Формула, примененная для расчета предельной допустимой погрешности определения площади земельного участка, с подставленными значениями и итоговые (вычисленные) значения ( $\Delta P$ ), м <sup>2</sup>	$\Delta P = 3.5 * M_t * \sqrt{P} = 3.5 * 0,1 * \sqrt{1695} = 14$
4.	Площадь земельного участка согласно сведениям Единого государственного реестра недвижимости ( $P_{\text{кад}}$ ), м <sup>2</sup>	1695
5.	Оценка расхождения $P$ и $P_{\text{кад}}$ ( $P - P_{\text{кад}}$ ), м <sup>2</sup>	-
6.	Предельные минимальный и максимальный размеры земельного участка ( $P_{\text{мин}}$ и $P_{\text{макс}}$ ), м <sup>2</sup>	- -
7.	Кадастровый номер или иной государственный учетный номер (инвентарный) объекта недвижимости, расположенного на земельном участке	53:23:7201001:1679
8.	Вид (виды) разрешенного использования	-
8.1.	Дополнительные сведения об использовании земельного участка	-
9.	Сведения о земельных участках (землях общего пользования, территории общего пользования), посредством которых обеспечивается доступ	Земли общего пользования
10.	Иные сведения	-
<b>4. Пояснения к сведениям об уточняемом земельном участке с кадастровым номером 53:23:7201001:2906 :</b>		
1.	-	



## Сведения об уточняемых земельных участках, необходимые для исправления реестровых ошибок в сведениях о местоположении их границ

### 1. Сведения о характерных точках границ уточняемого земельного участка с кадастровым номером 53:23:7201001:2916 :

Система координат МСК 53 (Зона-2)					Зона №2		
Обозначение характерных точек границ	Координаты, м				Метод определения координат	Формулы, примененные для расчета средней квадратической погрешности определения координат характерных точек границ (Mt), с подставленными в такие формулы значениями и итоговые (вычисленные) значения Mt, м	Описание закрепления точки
	содержатся в Едином государственном реестре недвижимости		определены в результате выполнения комплексных кадастровых работ				
	X	Y	X	Y			
1	2	3	4	5	6	7	8
						-	
272	578114.80	2181216.75	578114.80	2181216.75	-	0.1	-
507	578111.89	2181247.34	578111.89	2181247.34	-	0.1	-
496	578111.71	2181249.68	578111.71	2181249.68	-	0.1	-
495	578107.92	2181295.13	578107.92	2181295.13	-	0.1	-
227	578105.08	2181329.20	578105.08	2181329.20	-	0.1	-
226	578093.48	2181324.53	578093.48	2181324.53	-	0.1	-
508	578092.04	2181323.95	578092.04	2181323.97	-	0.1	-
509	578095.59	2181299.02	578095.59	2181299.02	-	0.1	-
510	578096.85	2181290.16	578096.85	2181290.16	-	0.1	-
511	578099.81	2181247.95	578099.81	2181247.95	-	0.1	-
512	578103.54	2181221.64	578103.54	2181221.64	-	0.1	-
273	578104.14	2181212.75	578104.14	2181212.75	-	0.1	-
272	578114.80	2181216.75	578114.80	2181216.75	-	0.1	-

### 2. Сведения о частях границ уточняемого земельного участка с кадастровым номером 53:23:7201001:2916 :

Обозначение части границ		Горизонтальное проложение (S), м	Описание прохождения части границ	Сведения о согласовании местоположения границ (согласовано/спорное)
от т.	до т.			
1	2	3	4	5
272	507	30.73	-	-
507	496	2.35	-	-
496	495	45.61	-	-
495	227	34.19	-	-
227	226	12.50	-	-
226	508	1.55	-	-
508	509	25.20	-	-
509	510	8.95	-	-
510	511	42.31	-	-
511	512	26.57	-	-
512	273	8.91	-	-

<b>2. Сведения о частях границ уточняемого земельного участка с кадастровым номером 53:23:7201001:2916 :</b>				
Обозначение части границ		Горизонтальное проложение (S), м	Описание прохождения части границ	Сведения о согласовании местоположения границ (согласовано/спорное)
от т.	до т.			
1	2	3	4	5
273	272	11.39	-	-
<b>3. Сведения о характеристиках уточняемого земельного участка с кадастровым номером 53:23:7201001:2916 :</b>				
№ п/п	Наименование характеристики		Значение характеристики	
1	2		3	
1.	Адрес земельного участка		-	
1.1.	Сведения о местоположении земельного участка (при отсутствии адреса) в структурированном в соответствии с федеральной информационной адресной системой виде		Российская Федерация, Новгородская область, г/о Великий Новгород, город Великий Новгород, улица Пестовская, участок 2у	
1.2.	Дополнительные сведения о местоположении земельного участка		-	
2.	Площадь земельного участка ± величина погрешности определения (вычисления) площади ( $P \pm \Delta P$ ), м <sup>2</sup>		1329 ± 13	
3.	Формула, примененная для расчета предельной допустимой погрешности определения площади земельного участка, с подставленными значениями и итоговые (вычисленные) значения ( $\Delta P$ ), м <sup>2</sup>		$\Delta P = 3.5 * M_t * \sqrt{P} = 3.5 * 0,1 * \sqrt{1329} = 13$	
4.	Площадь земельного участка согласно сведениям Единого государственного реестра недвижимости (Ркад), м <sup>2</sup>		1329	
5.	Оценка расхождения P и Ркад (P - Ркад), м <sup>2</sup>		-	
6.	Предельные минимальный и максимальный размеры земельного участка (Рмин и Рмакс), м <sup>2</sup>		- -	
7.	Кадастровый номер или иной государственный учетный номер (инвентарный) объекта недвижимости, расположенного на земельном участке		-	
8.	Вид (виды) разрешенного использования		-	
8.1.	Дополнительные сведения об использовании земельного участка		-	
9.	Сведения о земельных участках (землях общего пользования, территории общего пользования), посредством которых обеспечивается доступ		Земли общего пользования	
10.	Иные сведения		-	
<b>4. Пояснения к сведениям об уточняемом земельном участке с кадастровым номером 53:23:7201001:2916 :</b>				
1.	-			

## Сведения об уточняемых земельных участках, необходимые для исправления реестровых ошибок в сведениях о местоположении их границ

### 1. Сведения о характерных точках границ уточняемого земельного участка с кадастровым номером 53:23:7201001:2918 :

Система координат МСК 53 (Зона-2)					Зона №2		
Обозначение характерных точек границ	Координаты, м				Метод определения координат	Формулы, примененные для расчета средней квадратической погрешности определения координат характерных точек границ (Mt), с подставленными в такие формулы значениями и итоговые (вычисленные) значения Mt, м	Описание закрепления точки
	содержатся в Едином государственном реестре недвижимости		определены в результате выполнения комплексных кадастровых работ				
	X	Y	X	Y			
1	2	3	4	5	6	7	8
						-	
218	577927.69	2181261.68	577927.69	2181261.68	-	0.1	-
217	577904.48	2181252.52	577904.48	2181252.52	-	0.1	-
216	577897.17	2181249.81	577897.17	2181249.91	-	0.1	-
513	577895.65	2181246.52	577895.65	2181246.52	-	0.1	-
514	577896.76	2181243.61	577896.76	2181243.61	-	0.1	-
515	577898.37	2181240.71	577898.37	2181240.71	-	0.1	-
516	577900.46	2181241.09	577900.46	2181241.09	-	0.1	-
517	577904.56	2181230.33	577904.56	2181230.33	-	0.1	-
518	577907.13	2181231.25	577907.13	2181231.25	-	0.1	-
519	577911.39	2181232.24	577911.39	2181232.24	-	0.1	-
520	577912.81	2181226.23	577912.81	2181226.23	-	0.1	-
521	577913.47	2181222.09	577913.47	2181222.09	-	0.1	-
522	577916.10	2181220.85	577916.10	2181220.85	-	0.1	-
523	577920.37	2181220.54	577920.37	2181220.54	-	0.1	-
524	577923.97	2181220.57	577923.97	2181220.57	-	0.1	-
525	577942.90	2181221.14	577942.90	2181221.14	-	0.1	-
526	577936.85	2181238.07	577936.85	2181238.07	-	0.1	забор
527	577935.01	2181243.57	577935.01	2181243.57	-	0.1	забор
528	577934.71	2181244.30	577934.71	2181244.30	-	0.1	забор
529	577927.91	2181261.26	577927.91	2181261.26	-	0.1	забор
218	577927.69	2181261.68	577927.69	2181261.68	-	0.1	-

### 2. Сведения о частях границ уточняемого земельного участка с кадастровым номером 53:23:7201001:2918 :

Обозначение части границ		Горизонтальное проложение (S), м	Описание прохождения части границ	Сведения о согласовании местоположения границ (согласовано/спорное)
от т.	до т.			
1	2	3	4	5
218	217	24.95	-	-
217	216	7.76	-	-
216	513	3.72	-	-

<b>2. Сведения о частях границ уточняемого земельного участка с кадастровым номером 53:23:7201001:2918 :</b>				
Обозначение части границ		Горизонтальное проложение (S), м	Описание прохождения части границ	Сведения о согласовании местоположения границ (согласовано/спорное)
от т.	до т.			
1	2	3	4	5
513	514	3.11	-	-
514	515	3.32	-	-
515	516	2.12	-	-
516	517	11.51	-	-
517	518	2.73	-	-
518	519	4.37	-	-
519	520	6.18	-	-
520	521	4.19	-	-
521	522	2.91	-	-
522	523	4.28	-	-
523	524	3.60	-	-
524	525	18.94	-	-
525	526	17.98	-	-
526	527	5.80	-	-
527	528	0.79	-	-
528	529	18.27	-	-
529	218	0.47	-	-
<b>3. Сведения о характеристиках уточняемого земельного участка с кадастровым номером 53:23:7201001:2918 :</b>				
№ п/п	Наименование характеристики		Значение характеристики	
1	2		3	
1.	Адрес земельного участка		-	
1.1.	Сведения о местоположении земельного участка (при отсутствии адреса) в структурированном в соответствии с федеральной информационной адресной системой виде		Российская Федерация, Новгородская область, город Великий Новгород, улица Народная	
1.2.	Дополнительные сведения о местоположении земельного участка		-	
2.	Площадь земельного участка ± величина погрешности определения (вычисления) площади ( $P \pm \Delta P$ ), м <sup>2</sup>		1178 ± 12	
3.	Формула, примененная для расчета предельной допустимой погрешности определения площади земельного участка, с подставленными значениями и итоговые (вычисленные) значения ( $\Delta P$ ), м <sup>2</sup>		$\Delta P = 3.5 * M_t * \sqrt{P} = 3.5 * 0,1 * \sqrt{1178} = 12$	
4.	Площадь земельного участка согласно сведениям Единого государственного реестра недвижимости (Р <sub>кад</sub> ), м <sup>2</sup>		1177	
5.	Оценка расхождения P и Р <sub>кад</sub> (P - Р <sub>кад</sub> ), м <sup>2</sup>		1	
6.	Предельные минимальный и максимальный размеры земельного участка (P <sub>мин</sub> и P <sub>макс</sub> ), м <sup>2</sup>		- -	
7.	Кадастровый номер или иной государственный учетный номер (инвентарный) объекта недвижимости, расположенного на земельном участке		53:23:7201001:185	
8.	Вид (виды) разрешенного использования		-	
8.1.	Дополнительные сведения об использовании земельного участка		-	

**3. Сведения о характеристиках уточняемого земельного участка с кадастровым номером 53:23:7201001:2918 :**

№ п/п	Наименование характеристики	Значение характеристики
1	2	3
9.	Сведения о земельных участках (землях общего пользования, территории общего пользования), посредством которых обеспечивается доступ	Земли общего пользования
10.	Иные сведения	-

**4. Пояснения к сведениям об уточняемом земельном участке с кадастровым номером 53:23:7201001:2918 :**

1.	-
----	---

--	--

## Сведения об уточняемых земельных участках, необходимые для исправления реестровых ошибок в сведениях о местоположении их границ

**1. Сведения о характерных точках границ уточняемого земельного участка с кадастровым номером 53:23:7201001:2922 :**

**Система координат МСК 53 (Зона-2)**

**Зона №2**

Обозначение характерных точек границ	Координаты, м				Метод определения координат	Формулы, примененные для расчета средней квадратической погрешности определения координат характерных точек границ (Mt), с подставленными в такие формулы значениями и итоговые (вычисленные) значения Mt, м	Описание закрепления точки
	содержатся в Едином государственном реестре недвижимости		определены в результате выполнения комплексных кадастровых работ				
	X	Y	X	Y			
1	2	3	4	5	6	7	8
						-	
276	578103.45	2181206.11	578103.45	2181206.11	-	0.1	-
275	578104.29	2181209.75	578104.29	2181209.75	-	0.1	-
274	578104.20	2181211.58	578104.20	2181211.58	-	0.1	-
273	578104.14	2181212.75	578104.14	2181212.75	-	0.1	-
512	578103.54	2181221.64	578103.54	2181221.64	-	0.1	-
511	578099.81	2181247.95	578099.81	2181247.95	-	0.1	-
530	578095.82	2181246.28	578095.82	2181246.28	-	0.1	-
531	578081.55	2181284.83	578081.55	2181284.83	-	0.1	-
225	578069.37	2181315.09	578069.37	2181315.09	-	0.1	-
224	578053.47	2181308.82	578053.47	2181308.82	-	0.1	-
532	578059.32	2181294.18	578059.32	2181294.18	-	0.1	-
533	578043.17	2181287.14	578043.17	2181287.14	-	0.1	-
223	578036.61	2181302.14	578036.61	2181302.14	-	0.1	-
222	577999.67	2181287.53	577999.67	2181287.53	-	0.1	-
481	578005.37	2181267.40	578005.37	2181267.40	-	0.1	-
534	578043.11	2181283.27	578043.11	2181283.27	-	0.1	-
535	578065.23	2181226.18	578065.23	2181226.18	-	0.1	-
536	578047.28	2181218.92	578047.28	2181218.92	-	0.1	-
537	578025.39	2181210.08	578025.39	2181210.08	-	0.1	-
472	578025.42	2181210.05	-	-	-	0.1	-
471	578037.40	2181197.25	578037.40	2181197.25	-	0.1	-
470	578043.93	2181195.27	578043.93	2181195.27	-	0.1	-
538	578054.34	2181192.11	578054.34	2181192.11	-	0.1	-
278	578057.73	2181187.85	578057.73	2181187.85	-	0.1	-
277	578061.88	2181189.51	578061.88	2181189.51	-	0.1	-
276	578103.45	2181206.11	578103.45	2181206.11	-	0.1	-

<b>2. Сведения о частях границ уточняемого земельного участка с кадастровым номером 53:23:7201001:2922 :</b>				
Обозначение части границ		Горизонтальное проложение (S), м	Описание прохождения части границ	Сведения о согласовании местоположения границ (согласовано/спорное)
от т.	до т.			
1	2	3	4	5
276	275	3.74	-	-
275	274	1.83	-	-
274	273	1.17	-	-
273	512	8.91	-	-
512	511	26.57	-	-
511	530	4.33	-	-
530	531	41.11	-	-
531	225	32.62	-	-
225	224	17.09	-	-
224	532	15.77	-	-
532	533	17.62	-	-
533	223	16.37	-	-
223	222	39.72	-	-
222	481	20.92	-	-
481	534	40.94	-	-
534	535	61.23	-	-
535	536	19.36	-	-
536	537	23.61	-	-
537	471	17.57	-	-
471	470	6.82	-	-
470	538	10.88	-	-
538	278	5.44	-	-
278	277	4.47	-	-
277	276	44.76	-	-

<b>3. Сведения о характеристиках уточняемого земельного участка с кадастровым номером 53:23:7201001:2922 :</b>		
№ п/п	Наименование характеристики	Значение характеристики
1	2	3
1.	Адрес земельного участка	-
1.1.	Сведения о местоположении земельного участка (при отсутствии адреса) в структурированном в соответствии с федеральной информационной адресной системой виде	Российская Федерация, Новгородская область, город Великий Новгород, улица Пестовская, участок 2
1.2.	Дополнительные сведения о местоположении земельного участка	-
2.	Площадь земельного участка ± величина погрешности определения (вычисления) площади ( $P \pm \Delta P$ ), м <sup>2</sup>	5696 ± 26
3.	Формула, примененная для расчета предельной допустимой погрешности определения площади земельного участка, с подставленными значениями и итоговые (вычисленные) значения ( $\Delta P$ ), м <sup>2</sup>	$\Delta P = 3.5 * M_t * \sqrt{P} = 3.5 * 0,1 * \sqrt{5696} = 26$
4.	Площадь земельного участка согласно сведениям Единого государственного реестра недвижимости ( $P_{\text{кад}}$ ), м <sup>2</sup>	5696

**3. Сведения о характеристиках уточняемого земельного участка с кадастровым номером 53:23:7201001:2922 :**

№ п/п	Наименование характеристики	Значение характеристики
1	2	3
5.	Оценка расхождения Р и Ркад (Р - Ркад), м2	-
6.	Предельные минимальный и максимальный размеры земельного участка (Рмин и Рмакс), м2	- -
7.	Кадастровый номер или иной государственный учетный номер (инвентарный) объекта недвижимости, расположенного на земельном участке	53:23:7201001:150
8.	Вид (виды) разрешенного использования	-
8.1.	Дополнительные сведения об использовании земельного участка	-
9.	Сведения о земельных участках (землях общего пользования, территории общего пользования), посредством которых обеспечивается доступ	Земли общего пользования
10.	Иные сведения	-

**4. Пояснения к сведениям об уточняемом земельном участке с кадастровым номером 53:23:7201001:2922 :**

1.	-
----	---



**Описание местоположения зданий, сооружений,  
объектов незавершенного строительства на земельном участке**

**1. Сведения о характерных точках контура объекта недвижимости с кадастровым номером : 53:23:0000000:6238 :**

Система координат МСК 53 (Зона-2)

Зона № 2

Обозначение характерных точек контура	Содержатся в Едином государственном реестре недвижимости			Определены в ходе выполнения комплексных кадастровых работ			Метод определения координат	Формулы, примененные для расчета средней квадратической погрешности определения координат характерных точек (Mt), м, с подставленными в такие формулы значениями и итоговые (вычисленные) значения Mt, м
	Координаты, м		Радиус, м	Координаты, м		Радиус, м		
	X	Y	R	X	Y	R		
1	2	3	4	5	6	7	8	9
								-
н1О	-	-	-	578084.48	2181311.29	-	-	-
н2О	-	-	-	578082.05	2181317.66	-	-	-
н3О	-	-	-	578078.64	2181316.24	-	-	-
н4О	-	-	-	578081.18	2181309.93	-	-	-
н1О	-	-	-	578084.48	2181311.29	-	-	-

**2. Сведения о характеристиках объекта недвижимости с кадастровым номером : 53:23:0000000:6238 :**

№ п/п	Наименование характеристики	Значение характеристики
1	2	3
1.	Вид объекта недвижимости	здание
2.	Ранее присвоенный государственный учетный номер (инвентарный) здания, сооружения, объекта незавершенного строительства	-
3.	Кадастровый номер земельного участка (земельных участков), в границах которого (которых) расположены здание, сооружение, объект незавершенного строительства	53:23:7201001:76
4.	Уникальный учетный номер кадастрового квартала, в границах которого расположены здание, сооружение, объект незавершенного строительства	53:23:7201001
5.	Адрес здания, сооружения, объекта незавершенного строительства	Российская Федерация, Новгородская область, город Великий Новгород, территория Гэк Воскресенский, гараж 3
5.1.	Сведения о местоположении здания, сооружения, объекта незавершенного строительства (при отсутствии адреса) в структурированном в соответствии с федеральной информационной адресной системой виде	-
5.2.	Дополнительные сведения о местоположении	-
6.	Иные сведения	-

**3. Пояснения к сведениям об объекте недвижимости с кадастровым номером 53:23:0000000:6238 :**

1.	-
----	---

## Описание местоположения зданий, сооружений, объектов незавершенного строительства на земельном участке

**1. Сведения о характерных точках контура объекта недвижимости с кадастровым номером : 53:23:0000000:6761 :**

Система координат МСК 53 (Зона-2)

Зона № 2

Обозначение характерных точек контура	Содержатся в Едином государственном реестре недвижимости			Определены в ходе выполнения комплексных кадастровых работ			Метод определения координат	Формулы, примененные для расчета средней квадратической погрешности определения координат характерных точек (Mt), м, с подставленными в такие формулы значениями и итоговые (вычисленные) значения Mt, м
	Координаты, м		Радиус, м	Координаты, м		Радиус, м		
	X	Y	R	X	Y	R		
<b>1</b>	<b>2</b>	<b>3</b>	<b>4</b>	<b>5</b>	<b>6</b>	<b>7</b>	<b>8</b>	<b>9</b>
								-
н40	-	-	-	578081.18	2181309.93	-	-	-
н30	-	-	-	578078.64	2181316.24	-	-	-
н50	-	-	-	578075.18	2181314.79	-	-	-
н60	-	-	-	578077.88	2181308.56	-	-	-
н40	-	-	-	578081.18	2181309.93	-	-	-

**2. Сведения о характеристиках объекта недвижимости с кадастровым номером : 53:23:0000000:6761 :**

№ п/п	Наименование характеристики	Значение характеристики
1	2	3
1.	Вид объекта недвижимости	здание
2.	Ранее присвоенный государственный учетный номер (инвентарный) здания, сооружения, объекта незавершенного строительства	-
3.	Кадастровый номер земельного участка (земельных участков), в границах которого (которых) расположены здание, сооружение, объект незавершенного строительства	53:23:7201001:77
4.	Уникальный учетный номер кадастрового квартала, в границах которого расположены здание, сооружение, объект незавершенного строительства	53:23:7201001
5.	Адрес здания, сооружения, объекта незавершенного строительства	Российская Федерация, Новгородская область, город Великий Новгород, территория Гэк Воскресенский, гараж 4
5.1.	Сведения о местоположении здания, сооружения, объекта незавершенного строительства (при отсутствии адреса) в структурированном в соответствии с федеральной информационной адресной системой виде	-
5.2.	Дополнительные сведения о местоположении	-
6.	Иные сведения	-

**3. Пояснения к сведениям об объекте недвижимости с кадастровым номером 53:23:0000000:6761 :**

1.	-
----	---

## Описание местоположения зданий, сооружений, объектов незавершенного строительства на земельном участке

**1. Сведения о характерных точках контура объекта недвижимости с кадастровым номером : 53:23:0000000:6945 :**

Система координат МСК 53 (Зона-2)

Зона № 2

Обозначение характерных точек контура	Содержатся в Едином государственном реестре недвижимости			Определены в ходе выполнения комплексных кадастровых работ			Метод определения координат	Формулы, примененные для расчета средней квадратической погрешности определения координат характерных точек (Mt), м, с подставленными в такие формулы значениями и итоговые (вычисленные) значения Mt, м
	Координаты, м		Радиус, м	Координаты, м		Радиус, м		
	X	Y	R	X	Y	R		
1	2	3	4	5	6	7	8	9
								-
н7О	-	-	-	578384.06	2181168.87	-	-	-
н8О	-	-	-	578381.60	2181174.46	-	-	-
н9О	-	-	-	578378.24	2181173.01	-	-	-
н10О	-	-	-	578380.69	2181167.41	-	-	-
н7О	-	-	-	578384.06	2181168.87	-	-	-

**2. Сведения о характеристиках объекта недвижимости с кадастровым номером : 53:23:0000000:6945 :**

№ п/п	Наименование характеристики	Значение характеристики
1	2	3
1.	Вид объекта недвижимости	здание
2.	Ранее присвоенный государственный учетный номер (инвентарный) здания, сооружения, объекта незавершенного строительства	-
3.	Кадастровый номер земельного участка (земельных участков), в границах которого (которых) расположены здание, сооружение, объект незавершенного строительства	53:23:7201001:46
4.	Уникальный учетный номер кадастрового квартала, в границах которого расположены здание, сооружение, объект незавершенного строительства	53:23:7201001
5.	Адрес здания, сооружения, объекта незавершенного строительства	Российская Федерация, Новгородская область, город Великий Новгород, улица Заставная, гараж 7
5.1.	Сведения о местоположении здания, сооружения, объекта незавершенного строительства (при отсутствии адреса) в структурированном в соответствии с федеральной информационной адресной системой виде	-
5.2.	Дополнительные сведения о местоположении	-
6.	Иные сведения	-

**3. Пояснения к сведениям об объекте недвижимости с кадастровым номером 53:23:0000000:6945 :**

1.	-
----	---

## Описание местоположения зданий, сооружений, объектов незавершенного строительства на земельном участке

### 1. Сведения о характерных точках контура объекта недвижимости с кадастровым номером : 53:23:0000000:7231 :

Система координат МСК 53 (Зона-2)

Зона № 2

Обозначение характерных точек контура	Содержатся в Едином государственном реестре недвижимости			Определены в ходе выполнения комплексных кадастровых работ			Метод опреде ления коор динат	Формулы, примененные для расчета средней квадратической погрешности определения координат характерных точек (Mt), м, с подставленными в такие формулы значениями и итоговые (вычисленные) значения Mt, м
	Координаты, м		Ради ус, м	Координаты, м		Ради ус, м		
	X	Y	R	X	Y	R		
<b>1</b>	<b>2</b>	<b>3</b>	<b>4</b>	<b>5</b>	<b>6</b>	<b>7</b>	<b>8</b>	<b>9</b>
								-
н100	-	-	-	578380.69	2181167.41	-	-	-
н90	-	-	-	578378.24	2181173.01	-	-	-
н110	-	-	-	578374.92	2181171.58	-	-	-
н120	-	-	-	578377.24	2181165.98	-	-	-
н130	-	-	-	578380.14	2181167.17	-	-	-
н100	-	-	-	578380.69	2181167.41	-	-	-

### 2. Сведения о характеристиках объекта недвижимости с кадастровым номером : 53:23:0000000:7231 :

№ п/п	Наименование характеристики	Значение характеристики
1	2	3
1.	Вид объекта недвижимости	здание
2.	Ранее присвоенный государственный учетный номер (инвентарный) здания, сооружения, объекта незавершенного строительства	-
3.	Кадастровый номер земельного участка (земельных участков), в границах которого (которых) расположены здание, сооружение, объект незавершенного строительства	53:23:7201001:47
4.	Уникальный учетный номер кадастрового квартала, в границах которого расположены здание, сооружение, объект незавершенного строительства	53:23:7201001
5.	Адрес здания, сооружения, объекта незавершенного строительства	Российская Федерация, Новгородская область, город Великий Новгород, гаражно-строительный кооператив 2-комплекс по ул Заставной, строение 8
5.1.	Сведения о местоположении здания, сооружения, объекта незавершенного строительства (при отсутствии адреса) в структурированном в соответствии с федеральной информационной адресной системой виде	-
5.2.	Дополнительные сведения о местоположении	-
6.	Иные сведения	-

### 3. Пояснения к сведениям об объекте недвижимости с кадастровым номером 53:23:0000000:7231 :

1.	-
----	---

## Описание местоположения зданий, сооружений, объектов незавершенного строительства на земельном участке

### 1. Сведения о характерных точках контура объекта недвижимости с кадастровым номером : 53:23:0000000:7244 :

Система координат МСК 53 (Зона-2)

Зона № 2

Обозначение характерных точек контура	Содержатся в Едином государственном реестре недвижимости			Определены в ходе выполнения комплексных кадастровых работ			Метод определения координат	Формулы, примененные для расчета средней квадратической погрешности определения координат характерных точек (Mt), м, с подставленными в такие формулы значениями и итоговые (вычисленные) значения Mt, м
	Координаты, м		Радиус, м	Координаты, м		Радиус, м		
	X	Y	R	X	Y	R		
1	2	3	4	5	6	7	8	9
								-
н140	-	-	-	578096.66	2181284.03	-	-	-
н150	-	-	-	578095.16	2181290.76	-	-	-
н160	-	-	-	578090.08	2181288.59	-	-	-
н170	-	-	-	578092.50	2181282.34	-	-	-
н140	-	-	-	578096.66	2181284.03	-	-	-

### 2. Сведения о характеристиках объекта недвижимости с кадастровым номером : 53:23:0000000:7244 :

№ п/п	Наименование характеристики	Значение характеристики
1	2	3
1.	Вид объекта недвижимости	здание
2.	Ранее присвоенный государственный учетный номер (инвентарный) здания, сооружения, объекта незавершенного строительства	-
3.	Кадастровый номер земельного участка (земельных участков), в границах которого (которых) расположены здание, сооружение, объект незавершенного строительства	53:23:7201001:89
4.	Уникальный учетный номер кадастрового квартала, в границах которого расположены здание, сооружение, объект незавершенного строительства	53:23:7201001
5.	Адрес здания, сооружения, объекта незавершенного строительства	Российская Федерация, Новгородская область, город Великий Новгород, территория Гэк Воскресенский, гараж 16
5.1.	Сведения о местоположении здания, сооружения, объекта незавершенного строительства (при отсутствии адреса) в структурированном в соответствии с федеральной информационной адресной системой виде	-
5.2.	Дополнительные сведения о местоположении	-
6.	Иные сведения	-

### 3. Пояснения к сведениям об объекте недвижимости с кадастровым номером 53:23:0000000:7244 :

1. -

## Описание местоположения зданий, сооружений, объектов незавершенного строительства на земельном участке

**1. Сведения о характерных точках контура объекта недвижимости с кадастровым номером : 53:23:0000000:7426 :**

Система координат МСК 53 (Зона-2)

Зона № 2

Обозначение характерных точек контура	Содержатся в Едином государственном реестре недвижимости			Определены в ходе выполнения комплексных кадастровых работ			Метод определения координат	Формулы, примененные для расчета средней квадратической погрешности определения координат характерных точек (Mt), м, с подставленными в такие формулы значениями и итоговые (вычисленные) значения Mt, м
	Координаты, м		Радиус, м	Координаты, м		Радиус, м		
	X	Y	R	X	Y	R		
1	2	3	4	5	6	7	8	9
								-
н180	-	-	-	578096.75	2181264.09	-	-	-
н190	-	-	-	578096.56	2181270.94	-	-	-
н200	-	-	-	578089.74	2181268.53	-	-	-
н210	-	-	-	578092.18	2181262.32	-	-	-
н180	-	-	-	578096.75	2181264.09	-	-	-

**2. Сведения о характеристиках объекта недвижимости с кадастровым номером : 53:23:0000000:7426 :**

№ п/п	Наименование характеристики	Значение характеристики
1	2	3
1.	Вид объекта недвижимости	здание
2.	Ранее присвоенный государственный учетный номер (инвентарный) здания, сооружения, объекта незавершенного строительства	-
3.	Кадастровый номер земельного участка (земельных участков), в границах которого (которых) расположены здание, сооружение, объект незавершенного строительства	53:23:7201001:91
4.	Уникальный учетный номер кадастрового квартала, в границах которого расположены здание, сооружение, объект незавершенного строительства	53:23:7201001
5.	Адрес здания, сооружения, объекта незавершенного строительства	Российская Федерация, Новгородская область, город Великий Новгород, территория Гэк Воскресенский, гараж 18
5.1.	Сведения о местоположении здания, сооружения, объекта незавершенного строительства (при отсутствии адреса) в структурированном в соответствии с федеральной информационной адресной системой виде	-
5.2.	Дополнительные сведения о местоположении	-
6.	Иные сведения	-

**3. Пояснения к сведениям об объекте недвижимости с кадастровым номером 53:23:0000000:7426 :**

1. -

## Описание местоположения зданий, сооружений, объектов незавершенного строительства на земельном участке

**1. Сведения о характерных точках контура объекта недвижимости с кадастровым номером : 53:23:0000000:11232 :**

Система координат МСК 53 (Зона-2)

Зона № 2

Обозначение характерных точек контура	Содержатся в Едином государственном реестре недвижимости			Определены в ходе выполнения комплексных кадастровых работ			Метод определения координат	Формулы, примененные для расчета средней квадратической погрешности определения координат характерных точек (Mt), м, с подставленными в такие формулы значениями и итоговые (вычисленные) значения Mt, м
	Координаты, м		Радиус, м	Координаты, м		Радиус, м		
	X	Y	R	X	Y	R		
1	2	3	4	5	6	7	8	9
								-
н220	-	-	-	578379.04	2181159.72	-	-	-
н230	-	-	-	578376.57	2181165.70	-	-	-
н240	-	-	-	578374.08	2181164.66	-	-	-
н250	-	-	-	578373.35	2181164.36	-	-	-
н260	-	-	-	578375.77	2181158.36	-	-	-
н220	-	-	-	578379.04	2181159.72	-	-	-

**2. Сведения о характеристиках объекта недвижимости с кадастровым номером : 53:23:0000000:11232 :**

№ п/п	Наименование характеристики	Значение характеристики
1	2	3
1.	Вид объекта недвижимости	здание
2.	Ранее присвоенный государственный учетный номер (инвентарный) здания, сооружения, объекта незавершенного строительства	-
3.	Кадастровый номер земельного участка (земельных участков), в границах которого (которых) расположены здание, сооружение, объект незавершенного строительства	53:23:7201001:43
4.	Уникальный учетный номер кадастрового квартала, в границах которого расположены здание, сооружение, объект незавершенного строительства	53:23:7201001
5.	Адрес здания, сооружения, объекта незавершенного строительства	Российская Федерация, Новгородская область, город Великий Новгород, улица Заставная
5.1.	Сведения о местоположении здания, сооружения, объекта незавершенного строительства (при отсутствии адреса) в структурированном в соответствии с федеральной информационной адресной системой виде	-
5.2.	Дополнительные сведения о местоположении	-
6.	Иные сведения	-

**3. Пояснения к сведениям об объекте недвижимости с кадастровым номером 53:23:0000000:11232 :**

1.	-
----	---

## Описание местоположения зданий, сооружений, объектов незавершенного строительства на земельном участке

### 1. Сведения о характерных точках контура объекта недвижимости с кадастровым номером : 53:23:7200102:2355 :

Система координат МСК 53 (Зона-2)

Зона № 2

Обозначение характерных точек контура	Содержатся в Едином государственном реестре недвижимости			Определены в ходе выполнения комплексных кадастровых работ			Метод определения координат	Формулы, примененные для расчета средней квадратической погрешности определения координат характерных точек (Mt), м, с подставленными в такие формулы значениями и итоговые (вычисленные) значения Mt, м
	Координаты, м		Радиус, м	Координаты, м		Радиус, м		
	X	Y	R	X	Y	R		
1	2	3	4	5	6	7	8	9
								-
н270	-	-	-	578089.05	2181280.94	-	-	-
н280	-	-	-	578086.56	2181287.14	-	-	-
н290	-	-	-	578082.80	2181285.45	-	-	-
н300	-	-	-	578085.25	2181279.39	-	-	-
н270	-	-	-	578089.05	2181280.94	-	-	-

### 2. Сведения о характеристиках объекта недвижимости с кадастровым номером : 53:23:7200102:2355 :

№ п/п	Наименование характеристики	Значение характеристики
1	2	3
1.	Вид объекта недвижимости	здание
2.	Ранее присвоенный государственный учетный номер (инвентарный) здания, сооружения, объекта незавершенного строительства	-
3.	Кадастровый номер земельного участка (земельных участков), в границах которого (которых) расположены здание, сооружение, объект незавершенного строительства	53:23:7201001:87
4.	Уникальный учетный номер кадастрового квартала, в границах которого расположены здание, сооружение, объект незавершенного строительства	53:23:7201001
5.	Адрес здания, сооружения, объекта незавершенного строительства	Российская Федерация, Новгородская область, город Великий Новгород, территория Гэк Воскресенский, гараж 14
5.1.	Сведения о местоположении здания, сооружения, объекта незавершенного строительства (при отсутствии адреса) в структурированном в соответствии с федеральной информационной адресной системой виде	-
5.2.	Дополнительные сведения о местоположении	-
6.	Иные сведения	-

### 3. Пояснения к сведениям об объекте недвижимости с кадастровым номером 53:23:7200102:2355 :

1. -



**Описание местоположения зданий, сооружений,  
объектов незавершенного строительства на земельном участке**

**1. Сведения о характерных точках контура объекта недвижимости  
с кадастровым номером : 53:23:7201001:143 :**

Система координат МСК 53 (Зона-2)

Зона № 2

Обозначение характерных точек контура	Содержатся в Едином государственном реестре недвижимости			Определены в ходе выполнения комплексных кадастровых работ			Метод опреде ления коор динат	Формулы, примененные для расчета средней квадратической погрешности определения координат характерных точек (Mt), м, с подставленными в такие формулы значениями и итоговые (вычисленные) значения Mt, м
	Координаты, м		Ради ус, м	Координаты, м		Ради ус, м		
	X	Y	R	X	Y	R		
1	2	3	4	5	6	7	8	9
								-
н31О	-	-	-	578163.84	2181245.66	-	-	-
н32О	-	-	-	578170.44	2181248.28	-	-	-
н33О	-	-	-	578179.77	2181252.02	-	-	-
н34О	-	-	-	578182.93	2181253.27	-	-	-
н35О	-	-	-	578181.27	2181257.30	-	-	-
н36О	-	-	-	578175.04	2181272.79	-	-	-
н37О	-	-	-	578169.65	2181270.64	-	-	-
н38О	-	-	-	578161.86	2181267.57	-	-	-
н39О	-	-	-	578163.28	2181263.34	-	-	-
н40О	-	-	-	578163.10	2181262.84	-	-	-
н41О	-	-	-	578162.51	2181261.49	-	-	-
н42О	-	-	-	578162.21	2181260.93	-	-	-
н43О	-	-	-	578159.40	2181259.36	-	-	-
н44О	-	-	-	578158.90	2181259.11	-	-	-
н45О	-	-	-	578162.22	2181250.66	-	-	-
н46О	-	-	-	578163.88	2181246.28	-	-	-
н47О	-	-	-	578163.64	2181246.18	-	-	-
н31О	-	-	-	578163.84	2181245.66	-	-	-

**2. Сведения о характеристиках объекта недвижимости  
с кадастровым номером : 53:23:7201001:143 :**

№ п/п	Наименование характеристики	Значение характеристики
1	2	3
1.	Вид объекта недвижимости	здание
2.	Ранее присвоенный государственный учетный номер (инвентарный) здания, сооружения, объекта незавершенного строительства	-
3.	Кадастровый номер земельного участка (земельных участков), в границах которого (которых) расположены здание, сооружение, объект незавершенного строительства	53:23:7201001:133

**2. Сведения о характеристиках объекта недвижимости с кадастровым номером : 53:23:7201001:143 :**

№ п/п	Наименование характеристики	Значение характеристики
1	2	3
4.	Уникальный учетный номер кадастрового квартала, в границах которого расположены здание, сооружение, объект незавершенного строительства	53:23:7201001
5.	Адрес здания, сооружения, объекта незавершенного строительства	Российская Федерация, Новгородская область, город Великий Новгород, улица Пестовская
5.1.	Сведения о местоположении здания, сооружения, объекта незавершенного строительства (при отсутствии адреса) в структурированном в соответствии с федеральной информационной адресной системой виде	-
5.2.	Дополнительные сведения о местоположении	-
6.	Иные сведения	-

**3. Пояснения к сведениям об объекте недвижимости с кадастровым номером 53:23:7201001:143 :**

1.	-

## Описание местоположения зданий, сооружений, объектов незавершенного строительства на земельном участке

**1. Сведения о характерных точках контура объекта недвижимости с кадастровым номером : 53:23:7201001:144 :**

Система координат МСК 53 (Зона-2)

Зона № 2

Обозначение характерных точек контура	Содержатся в Едином государственном реестре недвижимости			Определены в ходе выполнения комплексных кадастровых работ			Метод определения координат	Формулы, примененные для расчета средней квадратической погрешности определения координат характерных точек (Mt), м, с подставленными в такие формулы значениями и итоговые (вычисленные) значения Mt, м
	Координаты, м		Радиус, м	Координаты, м		Радиус, м		
	X	Y	R	X	Y	R		
<b>1</b>	<b>2</b>	<b>3</b>	<b>4</b>	<b>5</b>	<b>6</b>	<b>7</b>	<b>8</b>	<b>9</b>
								-
н480	-	-	-	578227.39	2181339.28	-	-	-
н490	-	-	-	578233.37	2181341.24	-	-	-
н500	-	-	-	578231.43	2181347.29	-	-	-
н510	-	-	-	578225.35	2181345.39	-	-	-
н480	-	-	-	578227.39	2181339.28	-	-	-

**2. Сведения о характеристиках объекта недвижимости с кадастровым номером : 53:23:7201001:144 :**

№ п/п	Наименование характеристики	Значение характеристики
1	2	3
1.	Вид объекта недвижимости	здание
2.	Ранее присвоенный государственный учетный номер (инвентарный) здания, сооружения, объекта незавершенного строительства	-
3.	Кадастровый номер земельного участка (земельных участков), в границах которого (которых) расположены здание, сооружение, объект незавершенного строительства	53:23:7201001:105
4.	Уникальный учетный номер кадастрового квартала, в границах которого расположены здание, сооружение, объект незавершенного строительства	53:23:7201001
5.	Адрес здания, сооружения, объекта незавершенного строительства	Российская Федерация, Новгородская область, город Великий Новгород, переулок Загородный
5.1.	Сведения о местоположении здания, сооружения, объекта незавершенного строительства (при отсутствии адреса) в структурированном в соответствии с федеральной информационной адресной системой виде	-
5.2.	Дополнительные сведения о местоположении	-
6.	Иные сведения	-

**3. Пояснения к сведениям об объекте недвижимости с кадастровым номером 53:23:7201001:144 :**

1.	-
----	---

**Описание местоположения зданий, сооружений,  
объектов незавершенного строительства на земельном участке**

**1. Сведения о характерных точках контура объекта недвижимости с кадастровым номером : 53:23:7201001:146 :**

Система координат МСК 53 (Зона-2)

Зона № 2

Обозначение характерных точек контура	Содержатся в Едином государственном реестре недвижимости			Определены в ходе выполнения комплексных кадастровых работ			Метод определения координат	Формулы, примененные для расчета средней квадратической погрешности определения координат характерных точек (Mt), м, с подставленными в такие формулы значениями и итоговые (вычисленные) значения Mt, м
	Координаты, м		Радиус, м	Координаты, м		Радиус, м		
	X	Y	R	X	Y	R		
1	2	3	4	5	6	7	8	9
								-
н540	-	-	-	578220.72	2181260.93	-	-	-
н550	-	-	-	578221.35	2181259.36	-	-	-
н560	-	-	-	578207.35	2181253.69	-	-	-
н570	-	-	-	578206.68	2181255.24	-	-	-
н580	-	-	-	578196.89	2181251.27	-	-	-
н590	-	-	-	578194.40	2181257.41	-	-	-
н600	-	-	-	578192.86	2181256.79	-	-	-
н610	-	-	-	578189.95	2181263.92	-	-	-
н620	-	-	-	578191.50	2181264.54	-	-	-
н630	-	-	-	578190.26	2181267.66	-	-	-
н640	-	-	-	578204.20	2181273.19	-	-	-
н650	-	-	-	578205.30	2181270.41	-	-	-
н660	-	-	-	578209.95	2181272.25	-	-	-
н670	-	-	-	578207.22	2181279.03	-	-	-
н680	-	-	-	578222.94	2181285.32	-	-	-
н690	-	-	-	578222.99	2181285.19	-	-	-
н700	-	-	-	578224.55	2181285.82	-	-	-
н710	-	-	-	578232.67	2181265.77	-	-	-
н540	-	-	-	578220.72	2181260.93	-	-	-

**2. Сведения о характеристиках объекта недвижимости с кадастровым номером : 53:23:7201001:146 :**

№ п/п	Наименование характеристики	Значение характеристики
1	2	3
1.	Вид объекта недвижимости	здание
2.	Ранее присвоенный государственный учетный номер (инвентарный) здания, сооружения, объекта незавершенного строительства	-
3.	Кадастровый номер земельного участка (земельных участков), в границах которого (которых) расположены здание, сооружение, объект незавершенного строительства	53:23:7201001:102

**2. Сведения о характеристиках объекта недвижимости с кадастровым номером : 53:23:7201001:146 :**

<b>№ п/п</b>	<b>Наименование характеристики</b>	<b>Значение характеристики</b>
<b>1</b>	<b>2</b>	<b>3</b>
4.	Уникальный учетный номер кадастрового квартала, в границах которого расположены здание, сооружение, объект незавершенного строительства	53:23:7201001
5.	Адрес здания, сооружения, объекта незавершенного строительства	Российская Федерация, Новгородская область, город Великий Новгород, улица Пестовская
5.1.	Сведения о местоположении здания, сооружения, объекта незавершенного строительства (при отсутствии адреса) в структурированном в соответствии с федеральной информационной адресной системой виде	-
5.2.	Дополнительные сведения о местоположении	-
6.	Иные сведения	-

**3. Пояснения к сведениям об объекте недвижимости с кадастровым номером 53:23:7201001:146 :**

1.	-
----	---

## Описание местоположения зданий, сооружений, объектов незавершенного строительства на земельном участке

**1. Сведения о характерных точках контура объекта недвижимости с кадастровым номером : 53:23:7201001:148 :**

Система координат МСК 53 (Зона-2)

Зона № 2

Обозначение характерных точек контура	Содержатся в Едином государственном реестре недвижимости			Определены в ходе выполнения комплексных кадастровых работ			Метод опреде ления коор динат	Формулы, примененные для расчета средней квадратической погрешности определения координат характерных точек (Mt), м, с подставленными в такие формулы значениями и итоговые (вычисленные) значения Mt, м
	Координаты, м		Ради ус, м	Координаты, м		Ради ус, м		
	X	Y	R	X	Y	R		
1	2	3	4	5	6	7	8	9
								-
н720	-	-	-	578219.15	2181298.46	-	-	-
н730	-	-	-	578217.02	2181303.70	-	-	-
н740	-	-	-	578216.22	2181303.44	-	-	-
н750	-	-	-	578213.98	2181308.94	-	-	-
н760	-	-	-	578214.65	2181310.36	-	-	-
н770	-	-	-	578213.80	2181312.51	-	-	-
н780	-	-	-	578212.37	2181312.90	-	-	-
н790	-	-	-	578211.89	2181314.07	-	-	-
н800	-	-	-	578212.57	2181315.50	-	-	-
н810	-	-	-	578211.72	2181317.62	-	-	-
н820	-	-	-	578210.25	2181318.09	-	-	-
н830	-	-	-	578206.86	2181326.43	-	-	-
н840	-	-	-	578207.74	2181326.80	-	-	-
н850	-	-	-	578205.64	2181332.01	-	-	-
н860	-	-	-	578204.74	2181331.65	-	-	-
н870	-	-	-	578204.40	2181332.49	-	-	-
н880	-	-	-	578190.34	2181326.76	-	-	-
н890	-	-	-	578190.62	2181325.91	-	-	-
н900	-	-	-	578189.76	2181325.58	-	-	-
н910	-	-	-	578191.84	2181320.39	-	-	-
н920	-	-	-	578192.65	2181320.67	-	-	-
н930	-	-	-	578195.46	2181313.65	-	-	-
н940	-	-	-	578194.83	2181312.34	-	-	-
н950	-	-	-	578195.62	2181310.20	-	-	-
н960	-	-	-	578197.05	2181309.69	-	-	-
н970	-	-	-	578198.58	2181305.94	-	-	-
н980	-	-	-	578197.90	2181304.52	-	-	-
н990	-	-	-	578198.69	2181302.44	-	-	-
н1000	-	-	-	578200.21	2181301.87	-	-	-
н1010	-	-	-	578201.93	2181297.59	-	-	-

**1. Сведения о характерных точках контура объекта недвижимости с кадастровым номером : 53:23:7201001:148 :**

Система координат МСК 53 (Зона-2)

Зона № 2

Обозначение характерных точек контура	Содержатся в Едином государственном реестре недвижимости			Определены в ходе выполнения комплексных кадастровых работ			Метод определения координат	Формулы, примененные для расчета средней квадратической погрешности определения координат характерных точек (Mt), м, с подставленными в такие формулы значениями и итоговые (вычисленные) значения Mt, м
	Координаты, м		Радиус, м	Координаты, м		Радиус, м		
	X	Y	R	X	Y	R		
<b>1</b>	<b>2</b>	<b>3</b>	<b>4</b>	<b>5</b>	<b>6</b>	<b>7</b>	<b>8</b>	<b>9</b>
n102O	-	-	-	578201.14	2181297.25	-	-	-
n103O	-	-	-	578203.27	2181292.03	-	-	-
n104O	-	-	-	578204.16	2181292.40	-	-	-
n105O	-	-	-	578204.50	2181291.58	-	-	-
n106O	-	-	-	578218.68	2181297.37	-	-	-
n107O	-	-	-	578218.36	2181298.15	-	-	-
n72O	-	-	-	578219.15	2181298.46	-	-	-

**2. Сведения о характеристиках объекта недвижимости с кадастровым номером : 53:23:7201001:148 :**

№ п/п	Наименование характеристики	Значение характеристики
<b>1</b>	<b>2</b>	<b>3</b>
1.	Вид объекта недвижимости	здание
2.	Ранее присвоенный государственный учетный номер (инвентарный) здания, сооружения, объекта незавершенного строительства	-
3.	Кадастровый номер земельного участка (земельных участков), в границах которого (которых) расположены здание, сооружение, объект незавершенного строительства	53:23:7201001:138
4.	Уникальный учетный номер кадастрового квартала, в границах которого расположены здание, сооружение, объект незавершенного строительства	53:23:7201001
5.	Адрес здания, сооружения, объекта незавершенного строительства	Российская Федерация, Новгородская область, город Великий Новгород, улица Пестовская, корпус 1
5.1.	Сведения о местоположении здания, сооружения, объекта незавершенного строительства (при отсутствии адреса) в структурированном в соответствии с федеральной информационной адресной системой виде	-
5.2.	Дополнительные сведения о местоположении	-
6.	Иные сведения	-

**3. Пояснения к сведениям об объекте недвижимости с кадастровым номером 53:23:7201001:148 :**

1.	-
----	---

## Описание местоположения зданий, сооружений, объектов незавершенного строительства на земельном участке

**1. Сведения о характерных точках контура объекта недвижимости с кадастровым номером : 53:23:7201001:149 :**

Система координат МСК 53 (Зона-2)

Зона № 2

Обозначение характерных точек контура	Содержатся в Едином государственном реестре недвижимости			Определены в ходе выполнения комплексных кадастровых работ			Метод опреде ления коор динат	Формулы, примененные для расчета средней квадратической погрешности определения координат характерных точек (Mt), м, с подставленными в такие формулы значениями и итоговые (вычисленные) значения Mt, м
	Координаты, м		Ради ус, м	Координаты, м		Ради ус, м		
	X	Y	R	X	Y	R		
1	2	3	4	5	6	7	8	9
								-
н108О	-	-	-	578302.06	2181215.42	-	-	-
н109О	-	-	-	578316.37	2181221.50	-	-	-
н110О	-	-	-	578316.16	2181221.92	-	-	-
н111О	-	-	-	578314.81	2181221.35	-	-	-
н112О	-	-	-	578312.61	2181226.56	-	-	-
н113О	-	-	-	578314.05	2181227.18	-	-	-
н114О	-	-	-	578306.82	2181245.74	-	-	-
н115О	-	-	-	578305.19	2181245.07	-	-	-
н116О	-	-	-	578303.35	2181249.55	-	-	-
н117О	-	-	-	578304.94	2181250.23	-	-	-
н118О	-	-	-	578305.50	2181249.01	-	-	-
н119О	-	-	-	578314.97	2181252.70	-	-	-
н120О	-	-	-	578314.45	2181253.92	-	-	-
н121О	-	-	-	578320.02	2181256.17	-	-	-
н122О	-	-	-	578315.36	2181267.75	-	-	-
н123О	-	-	-	578311.12	2181266.19	-	-	-
н124О	-	-	-	578310.65	2181267.22	-	-	-
н125О	-	-	-	578307.36	2181265.94	-	-	-
н126О	-	-	-	578306.20	2181266.57	-	-	-
н127О	-	-	-	578303.89	2181265.71	-	-	-
н128О	-	-	-	578303.55	2181264.42	-	-	-
н129О	-	-	-	578300.41	2181263.09	-	-	-
н130О	-	-	-	578300.89	2181261.98	-	-	-
н131О	-	-	-	578296.00	2181260.09	-	-	-
н132О	-	-	-	578295.58	2181261.20	-	-	-
н133О	-	-	-	578292.25	2181259.88	-	-	-
н134О	-	-	-	578290.97	2181260.30	-	-	-
н135О	-	-	-	578289.19	2181259.65	-	-	-
н136О	-	-	-	578288.58	2181258.39	-	-	-
н137О	-	-	-	578286.80	2181257.65	-	-	-



**1. Сведения о характерных точках контура объекта недвижимости с кадастровым номером : 53:23:7201001:149 :**

Система координат МСК 53 (Зона-2)

Зона № 2

Обозначение характерных точек контура	Содержатся в Едином государственном реестре недвижимости			Определены в ходе выполнения комплексных кадастровых работ			Метод определения координат	Формулы, примененные для расчета средней квадратической погрешности определения координат характерных точек (Mt), м, с подставленными в такие формулы значениями и итоговые (вычисленные) значения Mt, м
	Координаты, м		Радиус, м	Координаты, м		Радиус, м		
	X	Y	R	X	Y	R		
<b>1</b>	<b>2</b>	<b>3</b>	<b>4</b>	<b>5</b>	<b>6</b>	<b>7</b>	<b>8</b>	<b>9</b>
n138O	-	-	-	578289.50	2181250.65	-	-	-
n139O	-	-	-	578288.24	2181250.19	-	-	-
n140O	-	-	-	578289.80	2181246.01	-	-	-
n141O	-	-	-	578291.03	2181246.39	-	-	-
n142O	-	-	-	578295.33	2181235.30	-	-	-
n143O	-	-	-	578294.14	2181234.90	-	-	-
n144O	-	-	-	578296.15	2181229.84	-	-	-
n145O	-	-	-	578297.04	2181230.21	-	-	-
n146O	-	-	-	578298.09	2181227.77	-	-	-
n147O	-	-	-	578297.09	2181227.32	-	-	-
n148O	-	-	-	578299.55	2181221.40	-	-	-
n149O	-	-	-	578300.60	2181221.86	-	-	-
n150O	-	-	-	578302.85	2181216.53	-	-	-
n151O	-	-	-	578301.79	2181216.06	-	-	-
n108O	-	-	-	578302.06	2181215.42	-	-	-

**2. Сведения о характеристиках объекта недвижимости с кадастровым номером : 53:23:7201001:149 :**

№ п/п	Наименование характеристики	Значение характеристики
<b>1</b>	<b>2</b>	<b>3</b>
1.	Вид объекта недвижимости	здание
2.	Ранее присвоенный государственный учетный номер (инвентарный) здания, сооружения, объекта незавершенного строительства	-
3.	Кадастровый номер земельного участка (земельных участков), в границах которого (которых) расположены здание, сооружение, объект незавершенного строительства	53:23:7201001:99
4.	Уникальный учетный номер кадастрового квартала, в границах которого расположены здание, сооружение, объект незавершенного строительства	53:23:7201001
5.	Адрес здания, сооружения, объекта незавершенного строительства	Российская Федерация, Новгородская область, город Великий Новгород, улица Пестовская
5.1.	Сведения о местоположении здания, сооружения, объекта незавершенного строительства (при отсутствии адреса) в структурированном в соответствии с федеральной информационной адресной системой виде	-

**2. Сведения о характеристиках объекта недвижимости с кадастровым номером : 53:23:7201001:149 :**

<b>№ п/п</b>	<b>Наименование характеристики</b>	<b>Значение характеристики</b>
<b>1</b>	<b>2</b>	<b>3</b>
5.2.	Дополнительные сведения о местоположении	-
6.	Иные сведения	-

**3. Пояснения к сведениям об объекте недвижимости с кадастровым номером 53:23:7201001:149 :**

1.	-
----	---

--	--

**Описание местоположения зданий, сооружений,  
объектов незавершенного строительства на земельном участке**

**1. Сведения о характерных точках контура объекта недвижимости  
с кадастровым номером : 53:23:7201001:150 :**

Система координат МСК 53 (Зона-2)

Зона № 2

Обозначение характерных точек контура	Содержатся в Едином государственном реестре недвижимости			Определены в ходе выполнения комплексных кадастровых работ			Метод опреде ления коор динат	Формулы, примененные для расчета средней квадратической погрешности определения координат характерных точек (Mt), м, с подставленными в такие формулы значениями и итоговые (вычисленные) значения Mt, м
	Координаты, м		Ради ус, м	Координаты, м		Ради ус, м		
	X	Y	R	X	Y	R		
1	2	3	4	5	6	7	8	9
								-
н152О	-	-	-	578052.36	2181207.62	-	-	-
н153О	-	-	-	578092.03	2181223.09	-	-	-
н154О	-	-	-	578087.41	2181234.84	-	-	-
н155О	-	-	-	578088.25	2181241.07	-	-	-
н156О	-	-	-	578086.45	2181245.62	-	-	-
н157О	-	-	-	578084.05	2181244.55	-	-	-
н158О	-	-	-	578074.24	2181268.73	-	-	-
н159О	-	-	-	578076.77	2181269.76	-	-	-
н160О	-	-	-	578070.16	2181286.57	-	-	-
н161О	-	-	-	578061.20	2181282.83	-	-	-
н162О	-	-	-	578061.44	2181282.22	-	-	-
н163О	-	-	-	578063.91	2181283.25	-	-	-
н164О	-	-	-	578064.98	2181280.80	-	-	-
н165О	-	-	-	578053.83	2181276.18	-	-	-
н166О	-	-	-	578058.59	2181264.50	-	-	-
н167О	-	-	-	578063.54	2181266.44	-	-	-
н168О	-	-	-	578075.48	2181236.16	-	-	-
н169О	-	-	-	578076.47	2181236.52	-	-	-
н170О	-	-	-	578078.47	2181231.39	-	-	-
н171О	-	-	-	578074.86	2181229.99	-	-	-
535	-	-	-	578065.23	2181226.18	-	-	-
н172О	-	-	-	578047.61	2181219.04	-	-	-
н152О	-	-	-	578052.36	2181207.62	-	-	-

**2. Сведения о характеристиках объекта недвижимости  
с кадастровым номером : 53:23:7201001:150 :**

№ п/п	Наименование характеристики	Значение характеристики
1	2	3
1.	Вид объекта недвижимости	здание

**2. Сведения о характеристиках объекта недвижимости с кадастровым номером : 53:23:7201001:150 :**

<b>№ п/п</b>	<b>Наименование характеристики</b>	<b>Значение характеристики</b>
<b>1</b>	<b>2</b>	<b>3</b>
2.	Ранее присвоенный государственный учетный номер (инвентарный) здания, сооружения, объекта незавершенного строительства	-
3.	Кадастровый номер земельного участка (земельных участков), в границах которого (которых) расположены здание, сооружение, объект незавершенного строительства	53:23:7201001:2922
4.	Уникальный учетный номер кадастрового квартала, в границах которого расположены здание, сооружение, объект незавершенного строительства	53:23:7201001
5.	Адрес здания, сооружения, объекта незавершенного строительства	Российская Федерация, Новгородская область, город Великий Новгород, улица Пестовская
5.1.	Сведения о местоположении здания, сооружения, объекта незавершенного строительства (при отсутствии адреса) в структурированном в соответствии с федеральной информационной адресной системой виде	-
5.2.	Дополнительные сведения о местоположении	-
6.	Иные сведения	-

**3. Пояснения к сведениям об объекте недвижимости с кадастровым номером 53:23:7201001:150 :**

1.	-
----	---

**Описание местоположения зданий, сооружений,  
объектов незавершенного строительства на земельном участке**

**1. Сведения о характерных точках контура объекта недвижимости с кадастровым номером : 53:23:7201001:151 :**

Система координат МСК 53 (Зона-2)

Зона № 2

Обозначение характерных точек контура	Содержатся в Едином государственном реестре недвижимости			Определены в ходе выполнения комплексных кадастровых работ			Метод определения координат	Формулы, примененные для расчета средней квадратической погрешности определения координат характерных точек (Mt), м, с подставленными в такие формулы значениями и итоговые (вычисленные) значения Mt, м
	Координаты, м		Радиус, м	Координаты, м		Радиус, м		
	X	Y	R	X	Y	R		
1	2	3	4	5	6	7	8	9
								-
н173О	-	-	-	578032.55	2181224.47	-	-	-
н174О	-	-	-	578053.05	2181232.39	-	-	-
н175О	-	-	-	578035.48	2181277.63	-	-	-
н176О	-	-	-	578017.71	2181271.06	-	-	-
н177О	-	-	-	578033.05	2181231.56	-	-	-
н178О	-	-	-	578030.86	2181230.75	-	-	-
н179О	-	-	-	578030.58	2181231.54	-	-	-
н180О	-	-	-	578029.91	2181231.28	-	-	-
н173О	-	-	-	578032.55	2181224.47	-	-	-

**2. Сведения о характеристиках объекта недвижимости с кадастровым номером : 53:23:7201001:151 :**

№ п/п	Наименование характеристики	Значение характеристики
1	2	3
1.	Вид объекта недвижимости	здание
2.	Ранее присвоенный государственный учетный номер (инвентарный) здания, сооружения, объекта незавершенного строительства	-
3.	Кадастровый номер земельного участка (земельных участков), в границах которого (которых) расположены здание, сооружение, объект незавершенного строительства	53:23:7201001:130
4.	Уникальный учетный номер кадастрового квартала, в границах которого расположены здание, сооружение, объект незавершенного строительства	53:23:7201001
5.	Адрес здания, сооружения, объекта незавершенного строительства	Российская Федерация, Новгородская область, город Великий Новгород, улица Пестовская
5.1.	Сведения о местоположении здания, сооружения, объекта незавершенного строительства (при отсутствии адреса) в структурированном в соответствии с федеральной информационной адресной системой виде	-
5.2.	Дополнительные сведения о местоположении	-
6.	Иные сведения	-

**3. Пояснения к сведениям об объекте недвижимости с кадастровым номером 53:23:7201001:151 :**

1.

-

**Описание местоположения зданий, сооружений,  
объектов незавершенного строительства на земельном участке**

**1. Сведения о характерных точках контура объекта недвижимости с кадастровым номером : 53:23:7201001:153 :**

Система координат МСК 53 (Зона-2)

Зона № 2

Обозначение характерных точек контура	Содержатся в Едином государственном реестре недвижимости			Определены в ходе выполнения комплексных кадастровых работ			Метод опреде ления коор динат	Формулы, примененные для расчета средней квадратической погрешности определения координат характерных точек (Mt), м, с подставленными в такие формулы значениями и итоговые (вычисленные) значения Mt, м
	Координаты, м		Ради ус, м	Координаты, м		Ради ус, м		
	X	Y	R	X	Y	R		
1	2	3	4	5	6	7	8	9
								-
н181О	-	-	-	578268.90	2181281.19	-	-	-
н182О	-	-	-	578269.23	2181280.26	-	-	-
н183О	-	-	-	578268.75	2181280.10	-	-	-
н184О	-	-	-	578268.48	2181280.92	-	-	-
н185О	-	-	-	578264.52	2181279.58	-	-	-
н186О	-	-	-	578265.13	2181278.04	-	-	-
н187О	-	-	-	578264.68	2181277.82	-	-	-
н188О	-	-	-	578264.38	2181278.34	-	-	-
н189О	-	-	-	578262.75	2181277.77	-	-	-
н190О	-	-	-	578261.32	2181278.52	-	-	-
н191О	-	-	-	578260.59	2181280.35	-	-	-
н192О	-	-	-	578257.03	2181279.01	-	-	-
н193О	-	-	-	578257.38	2181277.99	-	-	-
н194О	-	-	-	578256.84	2181277.81	-	-	-
н195О	-	-	-	578256.49	2181278.79	-	-	-
н196О	-	-	-	578254.42	2181278.04	-	-	-
н197О	-	-	-	578252.45	2181283.76	-	-	-
н198О	-	-	-	578250.40	2181283.22	-	-	-
н199О	-	-	-	578248.82	2181284.50	-	-	-
н200О	-	-	-	578248.10	2181286.39	-	-	-
н201О	-	-	-	578247.58	2181286.24	-	-	-
н202О	-	-	-	578247.45	2181286.63	-	-	-
н203О	-	-	-	578248.84	2181287.08	-	-	-
н204О	-	-	-	578247.43	2181291.06	-	-	-
н205О	-	-	-	578246.51	2181290.73	-	-	-
н206О	-	-	-	578246.34	2181291.22	-	-	-
н207О	-	-	-	578247.27	2181291.56	-	-	-
н208О	-	-	-	578246.09	2181295.05	-	-	-
н209О	-	-	-	578242.81	2181303.79	-	-	-
н210О	-	-	-	578246.86	2181305.34	-	-	-

**1. Сведения о характерных точках контура объекта недвижимости с кадастровым номером : 53:23:7201001:153 :**

Система координат МСК 53 (Зона-2)

Зона № 2

Обозначение характерных точек контура	Содержатся в Едином государственном реестре недвижимости			Определены в ходе выполнения комплексных кадастровых работ			Метод определения координат	Формулы, примененные для расчета средней квадратической погрешности определения координат характерных точек (Mt), м, с подставленными в такие формулы значениями и итоговые (вычисленные) значения Mt, м
	Координаты, м		Радиус, м	Координаты, м		Радиус, м		
	X	Y	R	X	Y	R		
1	2	3	4	5	6	7	8	9
н211О	-	-	-	578246.52	2181306.49	-	-	-
н212О	-	-	-	578246.98	2181306.65	-	-	-
н213О	-	-	-	578247.38	2181305.52	-	-	-
н214О	-	-	-	578251.05	2181306.92	-	-	-
н215О	-	-	-	578250.57	2181308.03	-	-	-
н216О	-	-	-	578251.10	2181308.21	-	-	-
н217О	-	-	-	578251.60	2181307.14	-	-	-
н218О	-	-	-	578255.34	2181308.50	-	-	-
н219О	-	-	-	578256.89	2181304.09	-	-	-
н220О	-	-	-	578258.03	2181304.41	-	-	-
н221О	-	-	-	578258.14	2181303.89	-	-	-
н222О	-	-	-	578256.72	2181303.46	-	-	-
н223О	-	-	-	578258.04	2181299.96	-	-	-
н224О	-	-	-	578259.47	2181300.49	-	-	-
н225О	-	-	-	578259.68	2181299.95	-	-	-
н226О	-	-	-	578257.48	2181299.19	-	-	-
н227О	-	-	-	578260.03	2181292.86	-	-	-
н228О	-	-	-	578262.59	2181293.85	-	-	-
н229О	-	-	-	578264.92	2181294.75	-	-	-
н230О	-	-	-	578265.78	2181295.08	-	-	-
н231О	-	-	-	578267.14	2181291.54	-	-	-
н232О	-	-	-	578267.97	2181291.81	-	-	-
н233О	-	-	-	578269.50	2181291.20	-	-	-
н234О	-	-	-	578270.09	2181289.27	-	-	-
н235О	-	-	-	578269.31	2181287.72	-	-	-
н236О	-	-	-	578268.83	2181287.45	-	-	-
н237О	-	-	-	578270.73	2181281.83	-	-	-
н181О	-	-	-	578268.90	2181281.19	-	-	-



**2. Сведения о характеристиках объекта недвижимости с кадастровым номером : 53:23:7201001:153 :**

<b>№ п/п</b>	<b>Наименование характеристики</b>	<b>Значение характеристики</b>
<b>1</b>	<b>2</b>	<b>3</b>
1.	Вид объекта недвижимости	здание
2.	Ранее присвоенный государственный учетный номер (инвентарный) здания, сооружения, объекта незавершенного строительства	-
3.	Кадастровый номер земельного участка (земельных участков), в границах которого (которых) расположены здание, сооружение, объект незавершенного строительства	53:23:7201001:104
4.	Уникальный учетный номер кадастрового квартала, в границах которого расположены здание, сооружение, объект незавершенного строительства	53:23:7201001
5.	Адрес здания, сооружения, объекта незавершенного строительства	Российская Федерация, Новгородская область, город Великий Новгород, улица Пестовская
5.1.	Сведения о местоположении здания, сооружения, объекта незавершенного строительства (при отсутствии адреса) в структурированном в соответствии с федеральной информационной адресной системой виде	-
5.2.	Дополнительные сведения о местоположении	-
6.	Иные сведения	-

**3. Пояснения к сведениям об объекте недвижимости с кадастровым номером 53:23:7201001:153 :**

1.	-
----	---

## Описание местоположения зданий, сооружений, объектов незавершенного строительства на земельном участке

### 1. Сведения о характерных точках контура объекта недвижимости с кадастровым номером : 53:23:7201001:154 :

Система координат МСК 53 (Зона-2)

Зона № 2

Обозначение характерных точек контура	Содержатся в Едином государственном реестре недвижимости			Определены в ходе выполнения комплексных кадастровых работ			Метод определения координат	Формулы, примененные для расчета средней квадратической погрешности определения координат характерных точек (Mt), м, с подставленными в такие формулы значениями и итоговые (вычисленные) значения Mt, м
	Координаты, м		Радиус, м	Координаты, м		Радиус, м		
	X	Y	R	X	Y	R		
<b>1</b>	<b>2</b>	<b>3</b>	<b>4</b>	<b>5</b>	<b>6</b>	<b>7</b>	<b>8</b>	<b>9</b>
								-
н238О	-	-	-	578474.42	2181470.54	-	-	-
н239О	-	-	-	578467.61	2181470.24	-	-	-
н240О	-	-	-	578468.34	2181459.44	-	-	-
н241О	-	-	-	578475.09	2181459.85	-	-	-
н238О	-	-	-	578474.42	2181470.54	-	-	-

### 2. Сведения о характеристиках объекта недвижимости с кадастровым номером : 53:23:7201001:154 :

№ п/п	Наименование характеристики	Значение характеристики
1	2	3
1.	Вид объекта недвижимости	здание
2.	Ранее присвоенный государственный учетный номер (инвентарный) здания, сооружения, объекта незавершенного строительства	-
3.	Кадастровый номер земельного участка (земельных участков), в границах которого (которых) расположены здание, сооружение, объект незавершенного строительства	53:23:7201001:115
4.	Уникальный учетный номер кадастрового квартала, в границах которого расположены здание, сооружение, объект незавершенного строительства	53:23:7201001
5.	Адрес здания, сооружения, объекта незавершенного строительства	Российская Федерация, Новгородская область, город Великий Новгород, улица Народная
5.1.	Сведения о местоположении здания, сооружения, объекта незавершенного строительства (при отсутствии адреса) в структурированном в соответствии с федеральной информационной адресной системой виде	-
5.2.	Дополнительные сведения о местоположении	-
6.	Иные сведения	-

### 3. Пояснения к сведениям об объекте недвижимости с кадастровым номером 53:23:7201001:154 :

1.	-
----	---

## Описание местоположения зданий, сооружений, объектов незавершенного строительства на земельном участке

### 1. Сведения о характерных точках контура объекта недвижимости с кадастровым номером : 53:23:7201001:155 :

Система координат МСК 53 (Зона-2)

Зона № 2

Обозначение характерных точек контура	Содержатся в Едином государственном реестре недвижимости			Определены в ходе выполнения комплексных кадастровых работ			Метод определения координат	Формулы, примененные для расчета средней квадратической погрешности определения координат характерных точек (Mt), м, с подставленными в такие формулы значениями и итоговые (вычисленные) значения Mt, м
	Координаты, м		Радиус, м	Координаты, м		Радиус, м		
	X	Y	R	X	Y	R		
1	2	3	4	5	6	7	8	9
								-
н242О	-	-	-	578265.07	2181380.66	-	-	-
н243О	-	-	-	578263.90	2181384.18	-	-	-
н244О	-	-	-	578261.64	2181383.38	-	-	-
н245О	-	-	-	578259.76	2181388.76	-	-	-
н246О	-	-	-	578253.99	2181386.72	-	-	-
н247О	-	-	-	578257.06	2181377.89	-	-	-
н242О	-	-	-	578265.07	2181380.66	-	-	-

### 2. Сведения о характеристиках объекта недвижимости с кадастровым номером : 53:23:7201001:155 :

№ п/п	Наименование характеристики	Значение характеристики
1	2	3
1.	Вид объекта недвижимости	здание
2.	Ранее присвоенный государственный учетный номер (инвентарный) здания, сооружения, объекта незавершенного строительства	-
3.	Кадастровый номер земельного участка (земельных участков), в границах которого (которых) расположены здание, сооружение, объект незавершенного строительства	53:23:7201001:107
4.	Уникальный учетный номер кадастрового квартала, в границах которого расположены здание, сооружение, объект незавершенного строительства	53:23:7201001
5.	Адрес здания, сооружения, объекта незавершенного строительства	Российская Федерация, Новгородская область, город Великий Новгород, улица Народная
5.1.	Сведения о местоположении здания, сооружения, объекта незавершенного строительства (при отсутствии адреса) в структурированном в соответствии с федеральной информационной адресной системой виде	-
5.2.	Дополнительные сведения о местоположении	-
6.	Иные сведения	-

### 3. Пояснения к сведениям об объекте недвижимости с кадастровым номером 53:23:7201001:155 :

1.	-
----	---

**Описание местоположения зданий, сооружений,  
объектов незавершенного строительства на земельном участке**

**1. Сведения о характерных точках контура объекта недвижимости с кадастровым номером : 53:23:7201001:156 :**

Система координат МСК 53 (Зона-2)

Зона № 2

Обозначение характерных точек контура	Содержатся в Едином государственном реестре недвижимости			Определены в ходе выполнения комплексных кадастровых работ			Метод определения координат	Формулы, примененные для расчета средней квадратической погрешности определения координат характерных точек (Mt), м, с подставленными в такие формулы значениями и итоговые (вычисленные) значения Mt, м
	Координаты, м		Радиус, м	Координаты, м		Радиус, м		
	X	Y	R	X	Y	R		
1	2	3	4	5	6	7	8	9
								-
н248О	-	-	-	578301.59	2181404.06	-	-	-
н249О	-	-	-	578295.28	2181401.60	-	-	-
н250О	-	-	-	578298.41	2181393.50	-	-	-
н251О	-	-	-	578304.62	2181395.89	-	-	-
н248О	-	-	-	578301.59	2181404.06	-	-	-

**2. Сведения о характеристиках объекта недвижимости с кадастровым номером : 53:23:7201001:156 :**

№ п/п	Наименование характеристики	Значение характеристики
1	2	3
1.	Вид объекта недвижимости	здание
2.	Ранее присвоенный государственный учетный номер (инвентарный) здания, сооружения, объекта незавершенного строительства	-
3.	Кадастровый номер земельного участка (земельных участков), в границах которого (которых) расположены здание, сооружение, объект незавершенного строительства	53:23:7201001:109
4.	Уникальный учетный номер кадастрового квартала, в границах которого расположены здание, сооружение, объект незавершенного строительства	53:23:7201001
5.	Адрес здания, сооружения, объекта незавершенного строительства	Российская Федерация, Новгородская область, город Великий Новгород, улица Народная
5.1.	Сведения о местоположении здания, сооружения, объекта незавершенного строительства (при отсутствии адреса) в структурированном в соответствии с федеральной информационной адресной системой виде	-
5.2.	Дополнительные сведения о местоположении	-
6.	Иные сведения	-

**3. Пояснения к сведениям об объекте недвижимости с кадастровым номером 53:23:7201001:156 :**

1.	-
----	---

**Описание местоположения зданий, сооружений,  
объектов незавершенного строительства на земельном участке**

**1. Сведения о характерных точках контура объекта недвижимости  
с кадастровым номером : 53:23:7201001:157 :**

Система координат МСК 53 (Зона-2)

Зона № 2

Обозначение характерных точек контура	Содержатся в Едином государственном реестре недвижимости			Определены в ходе выполнения комплексных кадастровых работ			Метод опреде ления коор динат	Формулы, примененные для расчета средней квадратической погрешности определения координат характерных точек (Mt), м, с подставленными в такие формулы значениями и итоговые (вычисленные) значения Mt, м
	Координаты, м		Ради ус, м	Координаты, м		Ради ус, м		
	X	Y	R	X	Y	R		
1	2	3	4	5	6	7	8	9
								-
н252О	-	-	-	578343.89	2181404.78	-	-	-
н253О	-	-	-	578349.10	2181406.76	-	-	-
н254О	-	-	-	578347.44	2181411.81	-	-	-
н255О	-	-	-	578346.58	2181411.44	-	-	-
н256О	-	-	-	578342.44	2181422.06	-	-	-
н257О	-	-	-	578335.05	2181419.28	-	-	-
н258О	-	-	-	578337.37	2181413.11	-	-	-
н259О	-	-	-	578335.22	2181412.30	-	-	-
н260О	-	-	-	578336.84	2181407.99	-	-	-
н261О	-	-	-	578342.27	2181410.03	-	-	-
н252О	-	-	-	578343.89	2181404.78	-	-	-

**2. Сведения о характеристиках объекта недвижимости  
с кадастровым номером : 53:23:7201001:157 :**

№ п/п	Наименование характеристики	Значение характеристики
1	2	3
1.	Вид объекта недвижимости	здание
2.	Ранее присвоенный государственный учетный номер (инвентарный) здания, сооружения, объекта незавершенного строительства	-
3.	Кадастровый номер земельного участка (земельных участков), в границах которого (которых) расположены здание, сооружение, объект незавершенного строительства	53:23:7201001:101
4.	Уникальный учетный номер кадастрового квартала, в границах которого расположены здание, сооружение, объект незавершенного строительства	53:23:7201001
5.	Адрес здания, сооружения, объекта незавершенного строительства	Российская Федерация, Новгородская область, город Великий Новгород, улица Народная
5.1.	Сведения о местоположении здания, сооружения, объекта незавершенного строительства (при отсутствии адреса) в структурированном в соответствии с федеральной информационной адресной системой виде	-
5.2.	Дополнительные сведения о местоположении	-

**2. Сведения о характеристиках объекта недвижимости с кадастровым номером : 53:23:7201001:157 :**

№ п/п	Наименование характеристики	Значение характеристики
1	2	3
6.	Иные сведения	-

**3. Пояснения к сведениям об объекте недвижимости с кадастровым номером 53:23:7201001:157 :**

1.	-
----	---

## Описание местоположения зданий, сооружений, объектов незавершенного строительства на земельном участке

**1. Сведения о характерных точках контура объекта недвижимости с кадастровым номером : 53:23:7201001:158 :**

Система координат МСК 53 (Зона-2)

Зона № 2

Обозначение характерных точек контура	Содержатся в Едином государственном реестре недвижимости			Определены в ходе выполнения комплексных кадастровых работ			Метод определения координат	Формулы, примененные для расчета средней квадратической погрешности определения координат характерных точек (Mt), м, с подставленными в такие формулы значениями и итоговые (вычисленные) значения Mt, м
	Координаты, м		Радиус, м	Координаты, м		Радиус, м		
	X	Y	R	X	Y	R		
1	2	3	4	5	6	7	8	9
								-
н262О	-	-	-	578393.31	2181439.22	-	-	-
н263О	-	-	-	578387.48	2181437.07	-	-	-
н264О	-	-	-	578390.48	2181428.85	-	-	-
н265О	-	-	-	578390.93	2181427.68	-	-	-
н266О	-	-	-	578396.86	2181430.02	-	-	-
н262О	-	-	-	578393.31	2181439.22	-	-	-

**2. Сведения о характеристиках объекта недвижимости с кадастровым номером : 53:23:7201001:158 :**

№ п/п	Наименование характеристики	Значение характеристики
1	2	3
1.	Вид объекта недвижимости	здание
2.	Ранее присвоенный государственный учетный номер (инвентарный) здания, сооружения, объекта незавершенного строительства	-
3.	Кадастровый номер земельного участка (земельных участков), в границах которого (которых) расположены здание, сооружение, объект незавершенного строительства	53:23:7201001:2904
4.	Уникальный учетный номер кадастрового квартала, в границах которого расположены здание, сооружение, объект незавершенного строительства	53:23:7201001
5.	Адрес здания, сооружения, объекта незавершенного строительства	Российская Федерация, Новгородская область, город Великий Новгород, улица Народная
5.1.	Сведения о местоположении здания, сооружения, объекта незавершенного строительства (при отсутствии адреса) в структурированном в соответствии с федеральной информационной адресной системой виде	-
5.2.	Дополнительные сведения о местоположении	-
6.	Иные сведения	-

**3. Пояснения к сведениям об объекте недвижимости с кадастровым номером 53:23:7201001:158 :**

1. -

## Описание местоположения зданий, сооружений, объектов незавершенного строительства на земельном участке

**1. Сведения о характерных точках контура объекта недвижимости с кадастровым номером : 53:23:7201001:159 :**

Система координат МСК 53 (Зона-2)

Зона № 2

Обозначение характерных точек контура	Содержатся в Едином государственном реестре недвижимости			Определены в ходе выполнения комплексных кадастровых работ			Метод определения координат	Формулы, примененные для расчета средней квадратической погрешности определения координат характерных точек (Mt), м, с подставленными в такие формулы значениями и итоговые (вычисленные) значения Mt, м
	Координаты, м		Радиус, м	Координаты, м		Радиус, м		
	X	Y	R	X	Y	R		
1	2	3	4	5	6	7	8	9
								-
н267О	-	-	-	578416.73	2181437.53	-	-	-
н268О	-	-	-	578412.71	2181447.57	-	-	-
н269О	-	-	-	578415.50	2181448.65	-	-	-
н270О	-	-	-	578418.78	2181449.95	-	-	-
н271О	-	-	-	578422.67	2181439.91	-	-	-
н267О	-	-	-	578416.73	2181437.53	-	-	-

**2. Сведения о характеристиках объекта недвижимости с кадастровым номером : 53:23:7201001:159 :**

№ п/п	Наименование характеристики	Значение характеристики
1	2	3
1.	Вид объекта недвижимости	здание
2.	Ранее присвоенный государственный учетный номер (инвентарный) здания, сооружения, объекта незавершенного строительства	-
3.	Кадастровый номер земельного участка (земельных участков), в границах которого (которых) расположены здание, сооружение, объект незавершенного строительства	53:23:7201001:103
4.	Уникальный учетный номер кадастрового квартала, в границах которого расположены здание, сооружение, объект незавершенного строительства	53:23:7201001
5.	Адрес здания, сооружения, объекта незавершенного строительства	Российская Федерация, Новгородская область, город Великий Новгород, улица Народная
5.1.	Сведения о местоположении здания, сооружения, объекта незавершенного строительства (при отсутствии адреса) в структурированном в соответствии с федеральной информационной адресной системой виде	-
5.2.	Дополнительные сведения о местоположении	-
6.	Иные сведения	-

**3. Пояснения к сведениям об объекте недвижимости с кадастровым номером 53:23:7201001:159 :**

1.	-
----	---



## Описание местоположения зданий, сооружений, объектов незавершенного строительства на земельном участке

### 1. Сведения о характерных точках контура объекта недвижимости с кадастровым номером : 53:23:7201001:163 :

Система координат МСК 53 (Зона-2)

Зона № 2

Обозначение характерных точек контура	Содержатся в Едином государственном реестре недвижимости			Определены в ходе выполнения комплексных кадастровых работ			Метод определения координат	Формулы, примененные для расчета средней квадратической погрешности определения координат характерных точек (Mt), м, с подставленными в такие формулы значениями и итоговые (вычисленные) значения Mt, м
	Координаты, м		Радиус, м	Координаты, м		Радиус, м		
	X	Y	R	X	Y	R		
<b>1</b>	<b>2</b>	<b>3</b>	<b>4</b>	<b>5</b>	<b>6</b>	<b>7</b>	<b>8</b>	<b>9</b>
								-
н272О	-	-	-	578353.83	2181327.23	-	-	-
н273О	-	-	-	578350.27	2181337.10	-	-	-
н274О	-	-	-	578344.70	2181335.22	-	-	-
н275О	-	-	-	578348.23	2181325.20	-	-	-
н272О	-	-	-	578353.83	2181327.23	-	-	-

### 2. Сведения о характеристиках объекта недвижимости с кадастровым номером : 53:23:7201001:163 :

№ п/п	Наименование характеристики	Значение характеристики
1	2	3
1.	Вид объекта недвижимости	здание
2.	Ранее присвоенный государственный учетный номер (инвентарный) здания, сооружения, объекта незавершенного строительства	-
3.	Кадастровый номер земельного участка (земельных участков), в границах которого (которых) расположены здание, сооружение, объект незавершенного строительства	53:23:7201001:122
4.	Уникальный учетный номер кадастрового квартала, в границах которого расположены здание, сооружение, объект незавершенного строительства	53:23:7201001
5.	Адрес здания, сооружения, объекта незавершенного строительства	Российская Федерация, Новгородская область, город Великий Новгород, улица Пестовская
5.1.	Сведения о местоположении здания, сооружения, объекта незавершенного строительства (при отсутствии адреса) в структурированном в соответствии с федеральной информационной адресной системой виде	-
5.2.	Дополнительные сведения о местоположении	-
6.	Иные сведения	-

### 3. Пояснения к сведениям об объекте недвижимости с кадастровым номером 53:23:7201001:163 :

1.	-
----	---

## Описание местоположения зданий, сооружений, объектов незавершенного строительства на земельном участке

**1. Сведения о характерных точках контура объекта недвижимости с кадастровым номером : 53:23:7201001:166 :**

Система координат МСК 53 (Зона-2)

Зона № 2

Обозначение характерных точек контура	Содержатся в Едином государственном реестре недвижимости			Определены в ходе выполнения комплексных кадастровых работ			Метод определения координат	Формулы, примененные для расчета средней квадратической погрешности определения координат характерных точек (Mt), м, с подставленными в такие формулы значениями и итоговые (вычисленные) значения Mt, м
	Координаты, м		Радиус, м	Координаты, м		Радиус, м		
	X	Y	R	X	Y	R		
<b>1</b>	<b>2</b>	<b>3</b>	<b>4</b>	<b>5</b>	<b>6</b>	<b>7</b>	<b>8</b>	<b>9</b>
								-
н276О	-	-	-	578383.48	2181404.70	-	-	-
н277О	-	-	-	578380.30	2181413.26	-	-	-
н278О	-	-	-	578387.75	2181416.13	-	-	-
н279О	-	-	-	578390.98	2181407.61	-	-	-
н276О	-	-	-	578383.48	2181404.70	-	-	-

**2. Сведения о характеристиках объекта недвижимости с кадастровым номером : 53:23:7201001:166 :**

№ п/п	Наименование характеристики	Значение характеристики
1	2	3
1.	Вид объекта недвижимости	здание
2.	Ранее присвоенный государственный учетный номер (инвентарный) здания, сооружения, объекта незавершенного строительства	-
3.	Кадастровый номер земельного участка (земельных участков), в границах которого (которых) расположены здание, сооружение, объект незавершенного строительства	53:23:7201001:2905
4.	Уникальный учетный номер кадастрового квартала, в границах которого расположены здание, сооружение, объект незавершенного строительства	53:23:7201001
5.	Адрес здания, сооружения, объекта незавершенного строительства	Российская Федерация, Новгородская область, город Великий Новгород, улица Народная
5.1.	Сведения о местоположении здания, сооружения, объекта незавершенного строительства (при отсутствии адреса) в структурированном в соответствии с федеральной информационной адресной системой виде	-
5.2.	Дополнительные сведения о местоположении	-
6.	Иные сведения	-

**3. Пояснения к сведениям об объекте недвижимости с кадастровым номером 53:23:7201001:166 :**

1.	-
----	---

**Описание местоположения зданий, сооружений,  
объектов незавершенного строительства на земельном участке**

**1. Сведения о характерных точках контура объекта недвижимости с кадастровым номером : 53:23:7201001:169 :**

Система координат МСК 53 (Зона-2)

Зона № 2

Обозначение характерных точек контура	Содержатся в Едином государственном реестре недвижимости			Определены в ходе выполнения комплексных кадастровых работ			Метод определения координат	Формулы, примененные для расчета средней квадратической погрешности определения координат характерных точек (Mt), м, с подставленными в такие формулы значениями и итоговые (вычисленные) значения Mt, м
	Координаты, м		Радиус, м	Координаты, м		Радиус, м		
	X	Y	R	X	Y	R		
1	2	3	4	5	6	7	8	9
								-
н2800	-	-	-	578377.55	2181379.43	-	-	-
н2810	-	-	-	578373.12	2181390.54	-	-	-
н2820	-	-	-	578367.07	2181388.15	-	-	-
н2830	-	-	-	578371.52	2181377.15	-	-	-
н2800	-	-	-	578377.55	2181379.43	-	-	-

**2. Сведения о характеристиках объекта недвижимости с кадастровым номером : 53:23:7201001:169 :**

№ п/п	Наименование характеристики	Значение характеристики
1	2	3
1.	Вид объекта недвижимости	здание
2.	Ранее присвоенный государственный учетный номер (инвентарный) здания, сооружения, объекта незавершенного строительства	-
3.	Кадастровый номер земельного участка (земельных участков), в границах которого (которых) расположены здание, сооружение, объект незавершенного строительства	53:23:7201001:93
4.	Уникальный учетный номер кадастрового квартала, в границах которого расположены здание, сооружение, объект незавершенного строительства	53:23:7201001
5.	Адрес здания, сооружения, объекта незавершенного строительства	Российская Федерация, Новгородская область, город Великий Новгород, улица Народная
5.1.	Сведения о местоположении здания, сооружения, объекта незавершенного строительства (при отсутствии адреса) в структурированном в соответствии с федеральной информационной адресной системой виде	-
5.2.	Дополнительные сведения о местоположении	-
6.	Иные сведения	-

**3. Пояснения к сведениям об объекте недвижимости с кадастровым номером 53:23:7201001:169 :**

1.	-
----	---

## Описание местоположения зданий, сооружений, объектов незавершенного строительства на земельном участке

**1. Сведения о характерных точках контура объекта недвижимости с кадастровым номером : 53:23:7201001:170 :**

Система координат МСК 53 (Зона-2)

Зона № 2

Обозначение характерных точек контура	Содержатся в Едином государственном реестре недвижимости			Определены в ходе выполнения комплексных кадастровых работ			Метод опреде ления коор динат	Формулы, примененные для расчета средней квадратической погрешности определения координат характерных точек (Mt), м, с подставленными в такие формулы значениями и итоговые (вычисленные) значения Mt, м
	Координаты, м		Ради ус, м	Координаты, м		Ради ус, м		
	X	Y	R	X	Y	R		
1	2	3	4	5	6	7	8	9
								-
н284О	-	-	-	578386.70	2181259.71	-	-	-
н285О	-	-	-	578380.89	2181274.47	-	-	-
н286О	-	-	-	578379.45	2181273.89	-	-	-
н287О	-	-	-	578372.09	2181292.30	-	-	-
н288О	-	-	-	578365.15	2181289.47	-	-	-
н289О	-	-	-	578364.03	2181290.39	-	-	-
н290О	-	-	-	578361.70	2181289.40	-	-	-
н291О	-	-	-	578361.49	2181288.00	-	-	-
н292О	-	-	-	578357.27	2181286.31	-	-	-
н293О	-	-	-	578356.11	2181287.13	-	-	-
н294О	-	-	-	578353.85	2181286.22	-	-	-
н295О	-	-	-	578353.78	2181284.87	-	-	-
н296О	-	-	-	578347.86	2181282.54	-	-	-
н297О	-	-	-	578346.78	2181283.48	-	-	-
н298О	-	-	-	578344.60	2181282.54	-	-	-
н299О	-	-	-	578344.20	2181281.06	-	-	-
н300О	-	-	-	578340.17	2181279.37	-	-	-
н301О	-	-	-	578339.04	2181280.31	-	-	-
н302О	-	-	-	578336.90	2181279.36	-	-	-
н303О	-	-	-	578336.58	2181277.89	-	-	-
н304О	-	-	-	578329.50	2181275.06	-	-	-
н305О	-	-	-	578335.48	2181260.82	-	-	-
н306О	-	-	-	578366.39	2181273.26	-	-	-
н307О	-	-	-	578367.58	2181270.61	-	-	-
н308О	-	-	-	578366.32	2181270.07	-	-	-
н309О	-	-	-	578372.45	2181254.48	-	-	-
н284О	-	-	-	578386.70	2181259.71	-	-	-

**2. Сведения о характеристиках объекта недвижимости с кадастровым номером : 53:23:7201001:170 :**

<b>№ п/п</b>	<b>Наименование характеристики</b>	<b>Значение характеристики</b>
<b>1</b>	<b>2</b>	<b>3</b>
1.	Вид объекта недвижимости	здание
2.	Ранее присвоенный государственный учетный номер (инвентарный) здания, сооружения, объекта незавершенного строительства	-
3.	Кадастровый номер земельного участка (земельных участков), в границах которого (которых) расположены здание, сооружение, объект незавершенного строительства	53:23:7201001:97, 53:23:7201001:2899
4.	Уникальный учетный номер кадастрового квартала, в границах которого расположены здание, сооружение, объект незавершенного строительства	53:23:7201001
5.	Адрес здания, сооружения, объекта незавершенного строительства	Российская Федерация, Новгородская область, город Великий Новгород, улица Пестовская
5.1.	Сведения о местоположении здания, сооружения, объекта незавершенного строительства (при отсутствии адреса) в структурированном в соответствии с федеральной информационной адресной системой виде	-
5.2.	Дополнительные сведения о местоположении	-
6.	Иные сведения	-

**3. Пояснения к сведениям об объекте недвижимости с кадастровым номером 53:23:7201001:170 :**

1.	-
----	---

## Описание местоположения зданий, сооружений, объектов незавершенного строительства на земельном участке

**1. Сведения о характерных точках контура объекта недвижимости с кадастровым номером : 53:23:7201001:171 :**

Система координат МСК 53 (Зона-2)

Зона № 2

Обозначение характерных точек контура	Содержатся в Едином государственном реестре недвижимости			Определены в ходе выполнения комплексных кадастровых работ			Метод опреде ления коор динат	Формулы, примененные для расчета средней квадратической погрешности определения координат характерных точек (M <sub>t</sub> ), м, с подставленными в такие формулы значениями и итоговые (вычисленные) значения M <sub>t</sub> , м
	Координаты, м		Ради ус, м	Координаты, м		Ради ус, м		
	X	Y	R	X	Y	R		
1	2	3	4	5	6	7	8	9
								-
н3100	-	-	-	578480.82	2181249.10	-	-	-
н3110	-	-	-	578480.62	2181254.62	-	-	-
н3120	-	-	-	578481.99	2181254.67	-	-	-
н3130	-	-	-	578481.08	2181277.51	-	-	-
н3140	-	-	-	578479.91	2181277.46	-	-	-
н3150	-	-	-	578479.77	2181281.11	-	-	-
н3160	-	-	-	578466.98	2181280.68	-	-	-
н3170	-	-	-	578467.22	2181274.25	-	-	-
н3180	-	-	-	578465.81	2181274.20	-	-	-
н3190	-	-	-	578466.05	2181267.59	-	-	-
н3200	-	-	-	578466.96	2181267.63	-	-	-
н3210	-	-	-	578467.27	2181258.64	-	-	-
н3220	-	-	-	578446.31	2181250.26	-	-	-
н3230	-	-	-	578445.78	2181251.28	-	-	-
н3240	-	-	-	578438.62	2181248.46	-	-	-
н3250	-	-	-	578435.83	2181255.24	-	-	-
н3260	-	-	-	578423.74	2181250.38	-	-	-
н3270	-	-	-	578431.73	2181230.50	-	-	-
н3280	-	-	-	578438.69	2181233.33	-	-	-
н3290	-	-	-	578439.44	2181232.36	-	-	-
н3300	-	-	-	578450.52	2181236.83	-	-	-
н3310	-	-	-	578450.16	2181237.80	-	-	-
н3320	-	-	-	578462.48	2181242.81	-	-	-
н3330	-	-	-	578462.97	2181241.73	-	-	-
н3100	-	-	-	578480.82	2181249.10	-	-	-

**2. Сведения о характеристиках объекта недвижимости с кадастровым номером : 53:23:7201001:171 :**

<b>№ п/п</b>	<b>Наименование характеристики</b>	<b>Значение характеристики</b>
<b>1</b>	<b>2</b>	<b>3</b>
1.	Вид объекта недвижимости	здание
2.	Ранее присвоенный государственный учетный номер (инвентарный) здания, сооружения, объекта незавершенного строительства	-
3.	Кадастровый номер земельного участка (земельных участков), в границах которого (которых) расположены здание, сооружение, объект незавершенного строительства	53:23:7201001:73
4.	Уникальный учетный номер кадастрового квартала, в границах которого расположены здание, сооружение, объект незавершенного строительства	53:23:7201001
5.	Адрес здания, сооружения, объекта незавершенного строительства	Российская Федерация, Новгородская область, город Великий Новгород, улица Московская
5.1.	Сведения о местоположении здания, сооружения, объекта незавершенного строительства (при отсутствии адреса) в структурированном в соответствии с федеральной информационной адресной системой виде	-
5.2.	Дополнительные сведения о местоположении	-
6.	Иные сведения	-

**3. Пояснения к сведениям об объекте недвижимости с кадастровым номером 53:23:7201001:171 :**

1.	-
----	---

## Описание местоположения зданий, сооружений, объектов незавершенного строительства на земельном участке

**1. Сведения о характерных точках контура объекта недвижимости с кадастровым номером : 53:23:7201001:183 :**

Система координат МСК 53 (Зона-2)

Зона № 2

Обозначение характерных точек контура	Содержатся в Едином государственном реестре недвижимости			Определены в ходе выполнения комплексных кадастровых работ			Метод опреде ления коор динат	Формулы, примененные для расчета средней квадратической погрешности определения координат характерных точек (Mt), м, с подставленными в такие формулы значениями и итоговые (вычисленные) значения Mt, м
	Координаты, м		Ради ус, м	Координаты, м		Ради ус, м		
	X	Y	R	X	Y	R		
1	2	3	4	5	6	7	8	9
								-
н334О	-	-	-	578479.44	2181294.00	-	-	-
н335О	-	-	-	578479.22	2181299.98	-	-	-
н336О	-	-	-	578480.52	2181300.02	-	-	-
н337О	-	-	-	578480.01	2181315.02	-	-	-
н338О	-	-	-	578478.49	2181314.99	-	-	-
н339О	-	-	-	578478.39	2181317.57	-	-	-
н340О	-	-	-	578475.43	2181317.46	-	-	-
н341О	-	-	-	578475.46	2181319.61	-	-	-
н342О	-	-	-	578474.93	2181321.02	-	-	-
н343О	-	-	-	578467.33	2181325.96	-	-	-
н344О	-	-	-	578463.85	2181324.52	-	-	-
н345О	-	-	-	578462.37	2181327.64	-	-	-
н346О	-	-	-	578446.54	2181321.49	-	-	-
н347О	-	-	-	578446.99	2181320.35	-	-	-
н348О	-	-	-	578437.05	2181316.46	-	-	-
н349О	-	-	-	578436.60	2181317.51	-	-	-
н350О	-	-	-	578431.67	2181315.52	-	-	-
н351О	-	-	-	578432.07	2181314.50	-	-	-
н352О	-	-	-	578428.49	2181313.07	-	-	-
н353О	-	-	-	578428.05	2181314.18	-	-	-
н354О	-	-	-	578424.00	2181312.58	-	-	-
н355О	-	-	-	578424.56	2181311.22	-	-	-
н356О	-	-	-	578413.16	2181306.91	-	-	-
н357О	-	-	-	578412.63	2181308.16	-	-	-
н358О	-	-	-	578409.84	2181307.11	-	-	-
н359О	-	-	-	578410.36	2181305.83	-	-	-
н360О	-	-	-	578404.77	2181303.62	-	-	-
н361О	-	-	-	578404.20	2181304.85	-	-	-
н362О	-	-	-	578403.82	2181304.67	-	-	-
н363О	-	-	-	578404.42	2181303.27	-	-	-



**1. Сведения о характерных точках контура объекта недвижимости с кадастровым номером : 53:23:7201001:183 :**

Система координат МСК 53 (Зона-2)

Зона № 2

Обозначение характерных точек контура	Содержатся в Едином государственном реестре недвижимости			Определены в ходе выполнения комплексных кадастровых работ			Метод определения координат	Формулы, примененные для расчета средней квадратической погрешности определения координат характерных точек (Mt), м, с подставленными в такие формулы значениями и итоговые (вычисленные) значения Mt, м
	Координаты, м		Радиус, м	Координаты, м		Радиус, м		
	X	Y	R	X	Y	R		
1	2	3	4	5	6	7	8	9
н3640	-	-	-	578403.01	2181302.64	-	-	-
н3650	-	-	-	578406.62	2181293.28	-	-	-
н3660	-	-	-	578407.79	2181293.77	-	-	-
н3670	-	-	-	578409.85	2181288.44	-	-	-
н3680	-	-	-	578408.65	2181287.92	-	-	-
н3690	-	-	-	578411.20	2181281.15	-	-	-
н3700	-	-	-	578412.55	2181281.70	-	-	-
н3710	-	-	-	578415.35	2181274.78	-	-	-
н3720	-	-	-	578427.53	2181279.57	-	-	-
н3730	-	-	-	578424.68	2181286.32	-	-	-
н3740	-	-	-	578425.88	2181286.79	-	-	-
н3750	-	-	-	578422.88	2181294.21	-	-	-
н3760	-	-	-	578421.77	2181293.79	-	-	-
н3770	-	-	-	578420.95	2181295.84	-	-	-
н3780	-	-	-	578428.84	2181298.85	-	-	-
н3790	-	-	-	578429.33	2181297.80	-	-	-
н3800	-	-	-	578456.49	2181308.65	-	-	-
н3810	-	-	-	578456.06	2181309.62	-	-	-
н3820	-	-	-	578462.16	2181312.18	-	-	-
н3830	-	-	-	578464.61	2181310.57	-	-	-
н3840	-	-	-	578464.94	2181303.96	-	-	-
н3850	-	-	-	578463.47	2181303.94	-	-	-
н3860	-	-	-	578463.82	2181293.43	-	-	-
н3340	-	-	-	578479.44	2181294.00	-	-	-

**2. Сведения о характеристиках объекта недвижимости с кадастровым номером : 53:23:7201001:183 :**

№ п/п	Наименование характеристики	Значение характеристики
1	2	3
1.	Вид объекта недвижимости	здание
2.	Ранее присвоенный государственный учетный номер (инвентарный) здания, сооружения, объекта незавершенного строительства	-

**2. Сведения о характеристиках объекта недвижимости с кадастровым номером : 53:23:7201001:183 :**

<b>№ п/п</b>	<b>Наименование характеристики</b>	<b>Значение характеристики</b>
<b>1</b>	<b>2</b>	<b>3</b>
3.	Кадастровый номер земельного участка (земельных участков), в границах которого (которых) расположены здание, сооружение, объект незавершенного строительства	53:23:7201001:92
4.	Уникальный учетный номер кадастрового квартала, в границах которого расположены здание, сооружение, объект незавершенного строительства	53:23:7201001
5.	Адрес здания, сооружения, объекта незавершенного строительства	Российская Федерация, Новгородская область, город Великий Новгород, улица Московская
5.1.	Сведения о местоположении здания, сооружения, объекта незавершенного строительства (при отсутствии адреса) в структурированном в соответствии с федеральной информационной адресной системой виде	-
5.2.	Дополнительные сведения о местоположении	-
6.	Иные сведения	-

**3. Пояснения к сведениям об объекте недвижимости с кадастровым номером 53:23:7201001:183 :**

1.	-
----	---

**Описание местоположения зданий, сооружений,  
объектов незавершенного строительства на земельном участке**

**1. Сведения о характерных точках контура объекта недвижимости с кадастровым номером : 53:23:7201001:185 :**

Система координат МСК 53 (Зона-2)

Зона № 2

Обозначение характерных точек контура	Содержатся в Едином государственном реестре недвижимости			Определены в ходе выполнения комплексных кадастровых работ			Метод определения координат	Формулы, примененные для расчета средней квадратической погрешности определения координат характерных точек (Mt), м, с подставленными в такие формулы значениями и итоговые (вычисленные) значения Mt, м
	Координаты, м		Радиус, м	Координаты, м		Радиус, м		
	X	Y	R	X	Y	R		
1	2	3	4	5	6	7	8	9
								-
н387О	-	-	-	577923.63	2181241.25	-	-	-
н388О	-	-	-	577921.72	2181245.82	-	-	-
н389О	-	-	-	577925.15	2181247.25	-	-	-
н390О	-	-	-	577923.03	2181252.33	-	-	-
н391О	-	-	-	577908.67	2181246.33	-	-	-
н392О	-	-	-	577910.78	2181241.27	-	-	-
н393О	-	-	-	577913.62	2181242.46	-	-	-
н394О	-	-	-	577914.89	2181239.41	-	-	-
н395О	-	-	-	577916.86	2181240.23	-	-	-
н396О	-	-	-	577917.50	2181238.69	-	-	-
н387О	-	-	-	577923.63	2181241.25	-	-	-

**2. Сведения о характеристиках объекта недвижимости с кадастровым номером : 53:23:7201001:185 :**

№ п/п	Наименование характеристики	Значение характеристики
1	2	3
1.	Вид объекта недвижимости	здание
2.	Ранее присвоенный государственный учетный номер (инвентарный) здания, сооружения, объекта незавершенного строительства	-
3.	Кадастровый номер земельного участка (земельных участков), в границах которого (которых) расположены здание, сооружение, объект незавершенного строительства	53:23:7201001:2918
4.	Уникальный учетный номер кадастрового квартала, в границах которого расположены здание, сооружение, объект незавершенного строительства	53:23:7201001
5.	Адрес здания, сооружения, объекта незавершенного строительства	Российская Федерация, Новгородская область, город Великий Новгород, улица Народная
5.1.	Сведения о местоположении здания, сооружения, объекта незавершенного строительства (при отсутствии адреса) в структурированном в соответствии с федеральной информационной адресной системой виде	-
5.2.	Дополнительные сведения о местоположении	-

**2. Сведения о характеристиках объекта недвижимости с кадастровым номером : 53:23:7201001:185 :**

№ п/п	Наименование характеристики	Значение характеристики
1	2	3
6.	Иные сведения	-

**3. Пояснения к сведениям об объекте недвижимости с кадастровым номером 53:23:7201001:185 :**

1.	-
----	---

**Описание местоположения зданий, сооружений,  
объектов незавершенного строительства на земельном участке**

**1. Сведения о характерных точках контура объекта недвижимости с кадастровым номером : 53:23:7201001:188 :**

Система координат МСК 53 (Зона-2)

Зона № 2

Обозначение характерных точек контура	Содержатся в Едином государственном реестре недвижимости			Определены в ходе выполнения комплексных кадастровых работ			Метод определения координат	Формулы, примененные для расчета средней квадратической погрешности определения координат характерных точек (Mt), м, с подставленными в такие формулы значениями и итоговые (вычисленные) значения Mt, м
	Координаты, м		Радиус, м	Координаты, м		Радиус, м		
	X	Y	R	X	Y	R		
1	2	3	4	5	6	7	8	9
								-
н397О	-	-	-	578371.98	2181423.56	-	-	-
н398О	-	-	-	578368.79	2181432.25	-	-	-
н399О	-	-	-	578362.53	2181429.70	-	-	-
н400О	-	-	-	578365.84	2181421.24	-	-	-
н397О	-	-	-	578371.98	2181423.56	-	-	-

**2. Сведения о характеристиках объекта недвижимости с кадастровым номером : 53:23:7201001:188 :**

№ п/п	Наименование характеристики	Значение характеристики
1	2	3
1.	Вид объекта недвижимости	здание
2.	Ранее присвоенный государственный учетный номер (инвентарный) здания, сооружения, объекта незавершенного строительства	-
3.	Кадастровый номер земельного участка (земельных участков), в границах которого (которых) расположены здание, сооружение, объект незавершенного строительства	53:23:7201001:111
4.	Уникальный учетный номер кадастрового квартала, в границах которого расположены здание, сооружение, объект незавершенного строительства	53:23:7201001
5.	Адрес здания, сооружения, объекта незавершенного строительства	Российская Федерация, Новгородская область, город Великий Новгород, улица Народная
5.1.	Сведения о местоположении здания, сооружения, объекта незавершенного строительства (при отсутствии адреса) в структурированном в соответствии с федеральной информационной адресной системой виде	-
5.2.	Дополнительные сведения о местоположении	-
6.	Иные сведения	-

**3. Пояснения к сведениям об объекте недвижимости с кадастровым номером 53:23:7201001:188 :**

1.	-
----	---

**Описание местоположения зданий, сооружений,  
объектов незавершенного строительства на земельном участке**

**1. Сведения о характерных точках контура объекта недвижимости с кадастровым номером : 53:23:7201001:189 :**

Система координат МСК 53 (Зона-2)

Зона № 2

Обозначение характерных точек контура	Содержатся в Едином государственном реестре недвижимости			Определены в ходе выполнения комплексных кадастровых работ			Метод определения координат	Формулы, примененные для расчета средней квадратической погрешности определения координат характерных точек (Mt), м, с подставленными в такие формулы значениями и итоговые (вычисленные) значения Mt, м
	Координаты, м		Радиус, м	Координаты, м		Радиус, м		
	X	Y	R	X	Y	R		
1	2	3	4	5	6	7	8	9
								-
н401О	-	-	-	578442.29	2181460.24	-	-	-
н402О	-	-	-	578448.07	2181462.38	-	-	-
н403О	-	-	-	578451.51	2181452.99	-	-	-
н404О	-	-	-	578445.91	2181450.85	-	-	-
н401О	-	-	-	578442.29	2181460.24	-	-	-

**2. Сведения о характеристиках объекта недвижимости с кадастровым номером : 53:23:7201001:189 :**

№ п/п	Наименование характеристики	Значение характеристики
1	2	3
1.	Вид объекта недвижимости	здание
2.	Ранее присвоенный государственный учетный номер (инвентарный) здания, сооружения, объекта незавершенного строительства	-
3.	Кадастровый номер земельного участка (земельных участков), в границах которого (которых) расположены здание, сооружение, объект незавершенного строительства	53:23:7201001:114
4.	Уникальный учетный номер кадастрового квартала, в границах которого расположены здание, сооружение, объект незавершенного строительства	53:23:7201001
5.	Адрес здания, сооружения, объекта незавершенного строительства	Российская Федерация, Новгородская область, город Великий Новгород, улица Народная
5.1.	Сведения о местоположении здания, сооружения, объекта незавершенного строительства (при отсутствии адреса) в структурированном в соответствии с федеральной информационной адресной системой виде	-
5.2.	Дополнительные сведения о местоположении	-
6.	Иные сведения	-

**3. Пояснения к сведениям об объекте недвижимости с кадастровым номером 53:23:7201001:189 :**

1.	-
----	---

## Описание местоположения зданий, сооружений, объектов незавершенного строительства на земельном участке

**1. Сведения о характерных точках контура объекта недвижимости с кадастровым номером : 53:23:7201001:190 :**

Система координат МСК 53 (Зона-2)

Зона № 2

Обозначение характерных точек контура	Содержатся в Едином государственном реестре недвижимости			Определены в ходе выполнения комплексных кадастровых работ			Метод определения координат	Формулы, примененные для расчета средней квадратической погрешности определения координат характерных точек (Mt), м, с подставленными в такие формулы значениями и итоговые (вычисленные) значения Mt, м
	Координаты, м		Радиус, м	Координаты, м		Радиус, м		
	X	Y	R	X	Y	R		
1	2	3	4	5	6	7	8	9
								-
н405О	-	-	-	578437.73	2181419.29	-	-	-
н406О	-	-	-	578434.86	2181427.46	-	-	-
н407О	-	-	-	578440.87	2181429.81	-	-	-
н408О	-	-	-	578443.78	2181421.46	-	-	-
н405О	-	-	-	578437.73	2181419.29	-	-	-

**2. Сведения о характеристиках объекта недвижимости с кадастровым номером : 53:23:7201001:190 :**

№ п/п	Наименование характеристики	Значение характеристики
1	2	3
1.	Вид объекта недвижимости	здание
2.	Ранее присвоенный государственный учетный номер (инвентарный) здания, сооружения, объекта незавершенного строительства	-
3.	Кадастровый номер земельного участка (земельных участков), в границах которого (которых) расположены здание, сооружение, объект незавершенного строительства	53:23:7201001:113
4.	Уникальный учетный номер кадастрового квартала, в границах которого расположены здание, сооружение, объект незавершенного строительства	53:23:7201001
5.	Адрес здания, сооружения, объекта незавершенного строительства	Российская Федерация, Новгородская область, город Великий Новгород, улица Народная
5.1.	Сведения о местоположении здания, сооружения, объекта незавершенного строительства (при отсутствии адреса) в структурированном в соответствии с федеральной информационной адресной системой виде	-
5.2.	Дополнительные сведения о местоположении	-
6.	Иные сведения	-

**3. Пояснения к сведениям об объекте недвижимости с кадастровым номером 53:23:7201001:190 :**

1.	-
----	---

**Описание местоположения зданий, сооружений,  
объектов незавершенного строительства на земельном участке**

**1. Сведения о характерных точках контура объекта недвижимости с кадастровым номером : 53:23:7201001:191 :**

Система координат МСК 53 (Зона-2)

Зона № 2

Обозначение характерных точек контура	Содержатся в Едином государственном реестре недвижимости			Определены в ходе выполнения комплексных кадастровых работ			Метод определения координат	Формулы, примененные для расчета средней квадратической погрешности определения координат характерных точек (Mt), м, с подставленными в такие формулы значениями и итоговые (вычисленные) значения Mt, м
	Координаты, м		Радиус, м	Координаты, м		Радиус, м		
	X	Y	R	X	Y	R		
1	2	3	4	5	6	7	8	9
								-
н409О	-	-	-	578445.85	2181073.72	-	-	-
н410О	-	-	-	578495.49	2181092.86	-	-	-
н411О	-	-	-	578491.36	2181104.51	-	-	-
н412О	-	-	-	578441.36	2181085.24	-	-	-
н409О	-	-	-	578445.85	2181073.72	-	-	-

**2. Сведения о характеристиках объекта недвижимости с кадастровым номером : 53:23:7201001:191 :**

№ п/п	Наименование характеристики	Значение характеристики
1	2	3
1.	Вид объекта недвижимости	здание
2.	Ранее присвоенный государственный учетный номер (инвентарный) здания, сооружения, объекта незавершенного строительства	-
3.	Кадастровый номер земельного участка (земельных участков), в границах которого (которых) расположены здание, сооружение, объект незавершенного строительства	53:23:7201001:5
4.	Уникальный учетный номер кадастрового квартала, в границах которого расположены здание, сооружение, объект незавершенного строительства	53:23:7201001
5.	Адрес здания, сооружения, объекта незавершенного строительства	Российская Федерация, Новгородская область, город Великий Новгород, улица Московская
5.1.	Сведения о местоположении здания, сооружения, объекта незавершенного строительства (при отсутствии адреса) в структурированном в соответствии с федеральной информационной адресной системой виде	-
5.2.	Дополнительные сведения о местоположении	-
6.	Иные сведения	-

**3. Пояснения к сведениям об объекте недвижимости с кадастровым номером 53:23:7201001:191 :**

1.	-
----	---



**Описание местоположения зданий, сооружений,  
объектов незавершенного строительства на земельном участке**

**1. Сведения о характерных точках контура объекта недвижимости с кадастровым номером : 53:23:7201001:195 :**

Система координат МСК 53 (Зона-2)

Зона № 2

Обозначение характерных точек контура	Содержатся в Едином государственном реестре недвижимости			Определены в ходе выполнения комплексных кадастровых работ			Метод определения координат	Формулы, примененные для расчета средней квадратической погрешности определения координат характерных точек (Mt), м, с подставленными в такие формулы значениями и итоговые (вычисленные) значения Mt, м
	Координаты, м		Радиус, м	Координаты, м		Радиус, м		
	X	Y	R	X	Y	R		
1	2	3	4	5	6	7	8	9
								-
н413О	-	-	-	578376.67	2181318.42	-	-	-
н414О	-	-	-	578373.93	2181325.79	-	-	-
н415О	-	-	-	578367.94	2181323.58	-	-	-
н416О	-	-	-	578370.78	2181316.13	-	-	-
н413О	-	-	-	578376.67	2181318.42	-	-	-

**2. Сведения о характеристиках объекта недвижимости с кадастровым номером : 53:23:7201001:195 :**

№ п/п	Наименование характеристики	Значение характеристики
1	2	3
1.	Вид объекта недвижимости	здание
2.	Ранее присвоенный государственный учетный номер (инвентарный) здания, сооружения, объекта незавершенного строительства	-
3.	Кадастровый номер земельного участка (земельных участков), в границах которого (которых) расположены здание, сооружение, объект незавершенного строительства	53:23:7201001:121
4.	Уникальный учетный номер кадастрового квартала, в границах которого расположены здание, сооружение, объект незавершенного строительства	53:23:7201001
5.	Адрес здания, сооружения, объекта незавершенного строительства	Российская Федерация, Новгородская область, город Великий Новгород, улица Пестовская
5.1.	Сведения о местоположении здания, сооружения, объекта незавершенного строительства (при отсутствии адреса) в структурированном в соответствии с федеральной информационной адресной системой виде	-
5.2.	Дополнительные сведения о местоположении	-
6.	Иные сведения	-

**3. Пояснения к сведениям об объекте недвижимости с кадастровым номером 53:23:7201001:195 :**

1.	-
----	---

## Описание местоположения зданий, сооружений, объектов незавершенного строительства на земельном участке

**1. Сведения о характерных точках контура объекта недвижимости с кадастровым номером : 53:23:7201001:197 :**

Система координат МСК 53 (Зона-2)

Зона № 2

Обозначение характерных точек контура	Содержатся в Едином государственном реестре недвижимости			Определены в ходе выполнения комплексных кадастровых работ			Метод определения координат	Формулы, примененные для расчета средней квадратической погрешности определения координат характерных точек (Mt), м, с подставленными в такие формулы значениями и итоговые (вычисленные) значения Mt, м
	Координаты, м		Радиус, м	Координаты, м		Радиус, м		
	X	Y	R	X	Y	R		
1	2	3	4	5	6	7	8	9
								-
н417О	-	-	-	578383.14	2181337.74	-	-	-
н418О	-	-	-	578389.18	2181339.99	-	-	-
н419О	-	-	-	578386.20	2181347.75	-	-	-
н420О	-	-	-	578380.27	2181345.58	-	-	-
н417О	-	-	-	578383.14	2181337.74	-	-	-

**2. Сведения о характеристиках объекта недвижимости с кадастровым номером : 53:23:7201001:197 :**

№ п/п	Наименование характеристики	Значение характеристики
1	2	3
1.	Вид объекта недвижимости	здание
2.	Ранее присвоенный государственный учетный номер (инвентарный) здания, сооружения, объекта незавершенного строительства	-
3.	Кадастровый номер земельного участка (земельных участков), в границах которого (которых) расположены здание, сооружение, объект незавершенного строительства	53:23:7201001:100
4.	Уникальный учетный номер кадастрового квартала, в границах которого расположены здание, сооружение, объект незавершенного строительства	53:23:7201001
5.	Адрес здания, сооружения, объекта незавершенного строительства	Российская Федерация, Новгородская область, город Великий Новгород, улица Пестовская
5.1.	Сведения о местоположении здания, сооружения, объекта незавершенного строительства (при отсутствии адреса) в структурированном в соответствии с федеральной информационной адресной системой виде	-
5.2.	Дополнительные сведения о местоположении	-
6.	Иные сведения	-

**3. Пояснения к сведениям об объекте недвижимости с кадастровым номером 53:23:7201001:197 :**

1.	-
----	---

## Описание местоположения зданий, сооружений, объектов незавершенного строительства на земельном участке

### 1. Сведения о характерных точках контура объекта недвижимости с кадастровым номером : 53:23:7201001:198 :

Система координат МСК 53 (Зона-2)

Зона № 2

Обозначение характерных точек контура	Содержатся в Едином государственном реестре недвижимости			Определены в ходе выполнения комплексных кадастровых работ			Метод опреде ления коор динат	Формулы, примененные для расчета средней квадратической погрешности определения координат характерных точек (Mt), м, с подставленными в такие формулы значениями и итоговые (вычисленные) значения Mt, м
	Координаты, м		Ради ус, м	Координаты, м		Ради ус, м		
	X	Y	R	X	Y	R		
1	2	3	4	5	6	7	8	9
								-
н421О	-	-	-	578481.98	2181156.33	-	-	-
н422О	-	-	-	578470.76	2181183.30	-	-	-
н423О	-	-	-	578466.65	2181194.48	-	-	-
н424О	-	-	-	578460.33	2181191.87	-	-	-
н425О	-	-	-	578464.65	2181181.58	-	-	-
н426О	-	-	-	578455.90	2181178.01	-	-	-
н427О	-	-	-	578463.03	2181161.06	-	-	-
н428О	-	-	-	578471.40	2181164.36	-	-	-
н429О	-	-	-	578475.55	2181154.15	-	-	-
296	-	-	-	578481.62	2181156.19	-	-	-
н421О	-	-	-	578481.98	2181156.33	-	-	-

### 2. Сведения о характеристиках объекта недвижимости с кадастровым номером : 53:23:7201001:198 :

№ п/п	Наименование характеристики	Значение характеристики
1	2	3
1.	Вид объекта недвижимости	здание
2.	Ранее присвоенный государственный учетный номер (инвентарный) здания, сооружения, объекта незавершенного строительства	-
3.	Кадастровый номер земельного участка (земельных участков), в границах которого (которых) расположены здание, сооружение, объект незавершенного строительства	53:23:7201001:9
4.	Уникальный учетный номер кадастрового квартала, в границах которого расположены здание, сооружение, объект незавершенного строительства	53:23:7201001
5.	Адрес здания, сооружения, объекта незавершенного строительства	Российская Федерация, Новгородская область, город Великий Новгород, улица Московская
5.1.	Сведения о местоположении здания, сооружения, объекта незавершенного строительства (при отсутствии адреса) в структурированном в соответствии с федеральной информационной адресной системой виде	-
5.2.	Дополнительные сведения о местоположении	-

**2. Сведения о характеристиках объекта недвижимости с кадастровым номером : 53:23:7201001:198 :**

№ п/п	Наименование характеристики	Значение характеристики
1	2	3
6.	Иные сведения	-

**3. Пояснения к сведениям об объекте недвижимости с кадастровым номером 53:23:7201001:198 :**

1.	-
----	---

## Описание местоположения зданий, сооружений, объектов незавершенного строительства на земельном участке

### 1. Сведения о характерных точках контура объекта недвижимости с кадастровым номером : 53:23:7201001:199 :

Система координат МСК 53 (Зона-2)

Зона № 2

Обозначение характерных точек контура	Содержатся в Едином государственном реестре недвижимости			Определены в ходе выполнения комплексных кадастровых работ			Метод определения координат	Формулы, примененные для расчета средней квадратической погрешности определения координат характерных точек (Mt), м, с подставленными в такие формулы значениями и итоговые (вычисленные) значения Mt, м
	Координаты, м		Радиус, м	Координаты, м		Радиус, м		
	X	Y	R	X	Y	R		
1	2	3	4	5	6	7	8	9
								-
н4300	-	-	-	578421.12	2181118.34	-	-	-
н4310	-	-	-	578486.65	2181144.44	-	-	-
н4320	-	-	-	578481.99	2181156.32	-	-	-
н4330	-	-	-	578416.38	2181130.08	-	-	-
н4300	-	-	-	578421.12	2181118.34	-	-	-

### 2. Сведения о характеристиках объекта недвижимости с кадастровым номером : 53:23:7201001:199 :

№ п/п	Наименование характеристики	Значение характеристики
1	2	3
1.	Вид объекта недвижимости	здание
2.	Ранее присвоенный государственный учетный номер (инвентарный) здания, сооружения, объекта незавершенного строительства	-
3.	Кадастровый номер земельного участка (земельных участков), в границах которого (которых) расположены здание, сооружение, объект незавершенного строительства	53:23:7201001:8
4.	Уникальный учетный номер кадастрового квартала, в границах которого расположены здание, сооружение, объект незавершенного строительства	53:23:7201001
5.	Адрес здания, сооружения, объекта незавершенного строительства	Российская Федерация, Новгородская область, город Великий Новгород, улица Московская
5.1.	Сведения о местоположении здания, сооружения, объекта незавершенного строительства (при отсутствии адреса) в структурированном в соответствии с федеральной информационной адресной системой виде	-
5.2.	Дополнительные сведения о местоположении	-
6.	Иные сведения	-

### 3. Пояснения к сведениям об объекте недвижимости с кадастровым номером 53:23:7201001:199 :

1.	-
----	---

## Описание местоположения зданий, сооружений, объектов незавершенного строительства на земельном участке

### 1. Сведения о характерных точках контура объекта недвижимости с кадастровым номером : 53:23:7201001:200 :

Система координат МСК 53 (Зона-2)

Зона № 2

Обозначение характерных точек контура	Содержатся в Едином государственном реестре недвижимости			Определены в ходе выполнения комплексных кадастровых работ			Метод определения координат	Формулы, примененные для расчета средней квадратической погрешности определения координат характерных точек (Mt), м, с подставленными в такие формулы значениями и итоговые (вычисленные) значения Mt, м
	Координаты, м		Радиус, м	Координаты, м		Радиус, м		
	X	Y	R	X	Y	R		
1	2	3	4	5	6	7	8	9
								-
н434О	-	-	-	578426.56	2181032.09	-	-	-
н435О	-	-	-	578401.47	2181096.60	-	-	-
н436О	-	-	-	578390.35	2181092.52	-	-	-
н437О	-	-	-	578415.18	2181027.82	-	-	-
н434О	-	-	-	578426.56	2181032.09	-	-	-

### 2. Сведения о характеристиках объекта недвижимости с кадастровым номером : 53:23:7201001:200 :

№ п/п	Наименование характеристики	Значение характеристики
1	2	3
1.	Вид объекта недвижимости	здание
2.	Ранее присвоенный государственный учетный номер (инвентарный) здания, сооружения, объекта незавершенного строительства	-
3.	Кадастровый номер земельного участка (земельных участков), в границах которого (которых) расположены здание, сооружение, объект незавершенного строительства	53:23:7201001:3
4.	Уникальный учетный номер кадастрового квартала, в границах которого расположены здание, сооружение, объект незавершенного строительства	53:23:7201001
5.	Адрес здания, сооружения, объекта незавершенного строительства	Российская Федерация, Новгородская область, город Великий Новгород, улица Большая Московская
5.1.	Сведения о местоположении здания, сооружения, объекта незавершенного строительства (при отсутствии адреса) в структурированном в соответствии с федеральной информационной адресной системой виде	-
5.2.	Дополнительные сведения о местоположении	-
6.	Иные сведения	-

### 3. Пояснения к сведениям об объекте недвижимости с кадастровым номером 53:23:7201001:200 :

1.	-
----	---

**Описание местоположения зданий, сооружений,  
объектов незавершенного строительства на земельном участке**

**1. Сведения о характерных точках контура объекта недвижимости с кадастровым номером : 53:23:7201001:202 :**

Система координат МСК 53 (Зона-2)

Зона № 2

Обозначение характерных точек контура	Содержатся в Едином государственном реестре недвижимости			Определены в ходе выполнения комплексных кадастровых работ			Метод определения координат	Формулы, примененные для расчета средней квадратической погрешности определения координат характерных точек (Mt), м, с подставленными в такие формулы значениями и итоговые (вычисленные) значения Mt, м
	Координаты, м		Радиус, м	Координаты, м		Радиус, м		
	X	Y	R	X	Y	R		
1	2	3	4	5	6	7	8	9
								-
н438О	-	-	-	578054.92	2181297.55	-	-	-
н439О	-	-	-	578053.18	2181302.22	-	-	-
н440О	-	-	-	578043.99	2181298.40	-	-	-
н441О	-	-	-	578045.90	2181293.81	-	-	-
н438О	-	-	-	578054.92	2181297.55	-	-	-

**2. Сведения о характеристиках объекта недвижимости с кадастровым номером : 53:23:7201001:202 :**

№ п/п	Наименование характеристики	Значение характеристики
1	2	3
1.	Вид объекта недвижимости	здание
2.	Ранее присвоенный государственный учетный номер (инвентарный) здания, сооружения, объекта незавершенного строительства	-
3.	Кадастровый номер земельного участка (земельных участков), в границах которого (которых) расположены здание, сооружение, объект незавершенного строительства	53:23:7201001:132
4.	Уникальный учетный номер кадастрового квартала, в границах которого расположены здание, сооружение, объект незавершенного строительства	53:23:7201001
5.	Адрес здания, сооружения, объекта незавершенного строительства	Российская Федерация, 173014, Новгородская область, город Великий Новгород, улица Народная
5.1.	Сведения о местоположении здания, сооружения, объекта незавершенного строительства (при отсутствии адреса) в структурированном в соответствии с федеральной информационной адресной системой виде	-
5.2.	Дополнительные сведения о местоположении	-
6.	Иные сведения	-

**3. Пояснения к сведениям об объекте недвижимости с кадастровым номером 53:23:7201001:202 :**

1.	-

## Описание местоположения зданий, сооружений, объектов незавершенного строительства на земельном участке

### 1. Сведения о характерных точках контура объекта недвижимости с кадастровым номером : 53:23:7201001:203 :

Система координат МСК 53 (Зона-2)

Зона № 2

Обозначение характерных точек контура	Содержатся в Едином государственном реестре недвижимости			Определены в ходе выполнения комплексных кадастровых работ			Метод определения координат	Формулы, примененные для расчета средней квадратической погрешности определения координат характерных точек (Mt), м, с подставленными в такие формулы значениями и итоговые (вычисленные) значения Mt, м
	Координаты, м		Радиус, м	Координаты, м		Радиус, м		
	X	Y	R	X	Y	R		
<b>1</b>	<b>2</b>	<b>3</b>	<b>4</b>	<b>5</b>	<b>6</b>	<b>7</b>	<b>8</b>	<b>9</b>
								-
н442О	-	-	-	578269.92	2181054.30	-	-	-
н443О	-	-	-	578267.22	2181062.32	-	-	-
н444О	-	-	-	578261.10	2181060.04	-	-	-
н445О	-	-	-	578263.99	2181052.19	-	-	-
н442О	-	-	-	578269.92	2181054.30	-	-	-

### 2. Сведения о характеристиках объекта недвижимости с кадастровым номером : 53:23:7201001:203 :

№ п/п	Наименование характеристики	Значение характеристики
1	2	3
1.	Вид объекта недвижимости	здание
2.	Ранее присвоенный государственный учетный номер (инвентарный) здания, сооружения, объекта незавершенного строительства	-
3.	Кадастровый номер земельного участка (земельных участков), в границах которого (которых) расположены здание, сооружение, объект незавершенного строительства	53:23:7201001:38
4.	Уникальный учетный номер кадастрового квартала, в границах которого расположены здание, сооружение, объект незавершенного строительства	53:23:7201001
5.	Адрес здания, сооружения, объекта незавершенного строительства	Российская Федерация, Новгородская область, город Великий Новгород, улица Большая Московская
5.1.	Сведения о местоположении здания, сооружения, объекта незавершенного строительства (при отсутствии адреса) в структурированном в соответствии с федеральной информационной адресной системой виде	-
5.2.	Дополнительные сведения о местоположении	-
6.	Иные сведения	-

### 3. Пояснения к сведениям об объекте недвижимости с кадастровым номером 53:23:7201001:203 :

1.	-



**Описание местоположения зданий, сооружений,  
объектов незавершенного строительства на земельном участке**

**1. Сведения о характерных точках контура объекта недвижимости с кадастровым номером : 53:23:7201001:207 :**

Система координат МСК 53 (Зона-2)

Зона № 2

Обозначение характерных точек контура	Содержатся в Едином государственном реестре недвижимости			Определены в ходе выполнения комплексных кадастровых работ			Метод опреде ления коор динат	Формулы, примененные для расчета средней квадратической погрешности определения координат характерных точек (M <sub>t</sub> ), м, с подставленными в такие формулы значениями и итоговые (вычисленные) значения M <sub>t</sub> , м
	Координаты, м		Ради ус, м	Координаты, м		Ради ус, м		
	X	Y	R	X	Y	R		
1	2	3	4	5	6	7	8	9
								-
н4460	-	-	-	578359.24	2181022.87	-	-	-
н4470	-	-	-	578358.97	2181023.50	-	-	-
н4480	-	-	-	578358.56	2181023.32	-	-	-
н4490	-	-	-	578358.11	2181024.64	-	-	-
н4500	-	-	-	578358.52	2181024.79	-	-	-
н4510	-	-	-	578358.28	2181025.39	-	-	-
н4520	-	-	-	578357.79	2181025.22	-	-	-
н4530	-	-	-	578357.26	2181026.58	-	-	-
н4540	-	-	-	578357.73	2181026.73	-	-	-
н4550	-	-	-	578357.56	2181027.25	-	-	-
н4560	-	-	-	578357.07	2181027.10	-	-	-
н4570	-	-	-	578356.61	2181028.31	-	-	-
н4580	-	-	-	578357.10	2181028.44	-	-	-
н4590	-	-	-	578356.82	2181029.15	-	-	-
н4600	-	-	-	578356.38	2181028.99	-	-	-
н4610	-	-	-	578355.83	2181030.31	-	-	-
н4620	-	-	-	578356.33	2181030.53	-	-	-
н4630	-	-	-	578356.09	2181031.10	-	-	-
н4640	-	-	-	578355.65	2181030.92	-	-	-
н4650	-	-	-	578355.21	2181032.00	-	-	-
н4660	-	-	-	578355.64	2181032.12	-	-	-
н4670	-	-	-	578355.39	2181032.70	-	-	-
н4680	-	-	-	578354.99	2181032.57	-	-	-
н4690	-	-	-	578354.39	2181033.96	-	-	-
н4700	-	-	-	578354.85	2181034.08	-	-	-
н4710	-	-	-	578354.65	2181034.58	-	-	-
н4720	-	-	-	578354.22	2181034.47	-	-	-
н4730	-	-	-	578353.64	2181035.93	-	-	-
н4740	-	-	-	578354.11	2181036.07	-	-	-
н4750	-	-	-	578353.90	2181036.60	-	-	-

**1. Сведения о характерных точках контура объекта недвижимости с кадастровым номером : 53:23:7201001:207 :**

Система координат МСК 53 (Зона-2)

Зона № 2

Обозначение характерных точек контура	Содержатся в Едином государственном реестре недвижимости			Определены в ходе выполнения комплексных кадастровых работ			Метод определения координат	Формулы, примененные для расчета средней квадратической погрешности определения координат характерных точек (Mt), м, с подставленными в такие формулы значениями и итоговые (вычисленные) значения Mt, м
	Координаты, м		Радиус, м	Координаты, м		Радиус, м		
	X	Y	R	X	Y	R		
1	2	3	4	5	6	7	8	9
н4760	-	-	-	578353.45	2181036.45	-	-	-
н4770	-	-	-	578352.94	2181037.63	-	-	-
н4780	-	-	-	578353.43	2181037.81	-	-	-
н4790	-	-	-	578353.19	2181038.38	-	-	-
н4800	-	-	-	578352.74	2181038.22	-	-	-
н4810	-	-	-	578352.22	2181039.50	-	-	-
н4820	-	-	-	578352.67	2181039.68	-	-	-
н4830	-	-	-	578352.38	2181040.39	-	-	-
н4840	-	-	-	578351.93	2181040.24	-	-	-
н4850	-	-	-	578351.52	2181041.20	-	-	-
н4860	-	-	-	578351.96	2181041.33	-	-	-
н4870	-	-	-	578351.74	2181041.97	-	-	-
н4880	-	-	-	578351.28	2181041.85	-	-	-
н4890	-	-	-	578350.79	2181043.01	-	-	-
н4900	-	-	-	578351.22	2181043.19	-	-	-
н4910	-	-	-	578350.97	2181043.75	-	-	-
н4920	-	-	-	578350.55	2181043.63	-	-	-
н4930	-	-	-	578350.01	2181044.96	-	-	-
н4940	-	-	-	578350.47	2181045.11	-	-	-
н4950	-	-	-	578350.24	2181045.70	-	-	-
н4960	-	-	-	578349.82	2181045.53	-	-	-
н4970	-	-	-	578349.27	2181046.84	-	-	-
н4980	-	-	-	578349.77	2181047.00	-	-	-
н4990	-	-	-	578349.54	2181047.57	-	-	-
н5000	-	-	-	578349.12	2181047.41	-	-	-
н5010	-	-	-	578348.59	2181048.64	-	-	-
н5020	-	-	-	578349.04	2181048.81	-	-	-
н5030	-	-	-	578348.87	2181049.27	-	-	-
н5040	-	-	-	578348.41	2181049.16	-	-	-
н5050	-	-	-	578348.24	2181049.57	-	-	-
н5060	-	-	-	578347.56	2181049.35	-	-	-
н5070	-	-	-	578347.74	2181048.93	-	-	-
н5080	-	-	-	578346.49	2181048.45	-	-	-
н5090	-	-	-	578346.34	2181048.86	-	-	-

**1. Сведения о характерных точках контура объекта недвижимости с кадастровым номером : 53:23:7201001:207 :**

Система координат МСК 53 (Зона-2)

Зона № 2

Обозначение характерных точек контура	Содержатся в Едином государственном реестре недвижимости			Определены в ходе выполнения комплексных кадастровых работ			Метод определения координат	Формулы, примененные для расчета средней квадратической погрешности определения координат характерных точек (Mt), м, с подставленными в такие формулы значениями и итоговые (вычисленные) значения Mt, м
	Координаты, м		Радиус, м	Координаты, м		Радиус, м		
	X	Y	R	X	Y	R		
1	2	3	4	5	6	7	8	9
н5100	-	-	-	578345.73	2181048.66	-	-	-
н5110	-	-	-	578345.86	2181048.21	-	-	-
н5120	-	-	-	578344.71	2181047.74	-	-	-
н5130	-	-	-	578344.50	2181048.18	-	-	-
н5140	-	-	-	578343.94	2181047.92	-	-	-
н5150	-	-	-	578344.09	2181047.52	-	-	-
н5160	-	-	-	578342.84	2181047.01	-	-	-
н5170	-	-	-	578342.67	2181047.41	-	-	-
н5180	-	-	-	578342.11	2181047.15	-	-	-
н5190	-	-	-	578342.25	2181046.81	-	-	-
н5200	-	-	-	578341.05	2181046.30	-	-	-
н5210	-	-	-	578340.87	2181046.70	-	-	-
н5220	-	-	-	578340.31	2181046.48	-	-	-
н5230	-	-	-	578340.47	2181046.11	-	-	-
н5240	-	-	-	578339.05	2181045.52	-	-	-
н5250	-	-	-	578338.84	2181045.98	-	-	-
н5260	-	-	-	578338.31	2181045.74	-	-	-
н5270	-	-	-	578338.48	2181045.29	-	-	-
н5280	-	-	-	578337.33	2181044.86	-	-	-
н5290	-	-	-	578337.17	2181045.26	-	-	-
н5300	-	-	-	578336.58	2181045.04	-	-	-
н5310	-	-	-	578336.73	2181044.66	-	-	-
н5320	-	-	-	578335.46	2181044.21	-	-	-
н5330	-	-	-	578335.31	2181044.61	-	-	-
н5340	-	-	-	578334.70	2181044.36	-	-	-
н5350	-	-	-	578334.86	2181043.98	-	-	-
н5360	-	-	-	578333.58	2181043.42	-	-	-
н5370	-	-	-	578333.44	2181043.83	-	-	-
н5380	-	-	-	578332.82	2181043.62	-	-	-
н5390	-	-	-	578332.94	2181043.25	-	-	-
н5400	-	-	-	578331.67	2181042.72	-	-	-
н5410	-	-	-	578331.48	2181043.15	-	-	-
н5420	-	-	-	578330.91	2181042.92	-	-	-
н5430	-	-	-	578331.07	2181042.55	-	-	-

**1. Сведения о характерных точках контура объекта недвижимости с кадастровым номером : 53:23:7201001:207 :**

Система координат МСК 53 (Зона-2)

Зона № 2

Обозначение характерных точек контура	Содержатся в Едином государственном реестре недвижимости			Определены в ходе выполнения комплексных кадастровых работ			Метод определения координат	Формулы, примененные для расчета средней квадратической погрешности определения координат характерных точек (Mt), м, с подставленными в такие формулы значениями и итоговые (вычисленные) значения Mt, м
	Координаты, м		Радиус, м	Координаты, м		Радиус, м		
	X	Y	R	X	Y	R		
1	2	3	4	5	6	7	8	9
н5440	-	-	-	578329.79	2181042.02	-	-	-
н5450	-	-	-	578329.65	2181042.50	-	-	-
н5460	-	-	-	578329.00	2181042.25	-	-	-
н5470	-	-	-	578329.21	2181041.79	-	-	-
н5480	-	-	-	578327.88	2181041.25	-	-	-
н5490	-	-	-	578327.71	2181041.75	-	-	-
н5500	-	-	-	578327.14	2181041.52	-	-	-
н5510	-	-	-	578327.35	2181041.10	-	-	-
н5520	-	-	-	578326.08	2181040.57	-	-	-
н5530	-	-	-	578325.88	2181041.04	-	-	-
н5540	-	-	-	578325.34	2181040.78	-	-	-
н5550	-	-	-	578325.53	2181040.36	-	-	-
н5560	-	-	-	578324.24	2181039.81	-	-	-
н5570	-	-	-	578324.04	2181040.23	-	-	-
н5580	-	-	-	578323.48	2181039.97	-	-	-
н5590	-	-	-	578323.65	2181039.60	-	-	-
н5600	-	-	-	578322.48	2181039.08	-	-	-
н5610	-	-	-	578322.28	2181039.49	-	-	-
н5620	-	-	-	578321.76	2181039.26	-	-	-
н5630	-	-	-	578321.97	2181038.86	-	-	-
н5640	-	-	-	578321.50	2181038.65	-	-	-
н5650	-	-	-	578321.73	2181038.12	-	-	-
н5660	-	-	-	578322.17	2181038.32	-	-	-
н5670	-	-	-	578322.68	2181037.06	-	-	-
н5680	-	-	-	578322.23	2181036.88	-	-	-
н5690	-	-	-	578322.47	2181036.32	-	-	-
н5700	-	-	-	578322.88	2181036.52	-	-	-
н5710	-	-	-	578323.44	2181035.19	-	-	-
н5720	-	-	-	578322.98	2181035.02	-	-	-
н5730	-	-	-	578323.21	2181034.45	-	-	-
н5740	-	-	-	578323.59	2181034.63	-	-	-
н5750	-	-	-	578324.16	2181033.29	-	-	-
н5760	-	-	-	578323.69	2181033.09	-	-	-
н5770	-	-	-	578323.92	2181032.53	-	-	-

**1. Сведения о характерных точках контура объекта недвижимости с кадастровым номером : 53:23:7201001:207 :**

Система координат МСК 53 (Зона-2)

Зона № 2

Обозначение характерных точек контура	Содержатся в Едином государственном реестре недвижимости			Определены в ходе выполнения комплексных кадастровых работ			Метод определения координат	Формулы, примененные для расчета средней квадратической погрешности определения координат характерных точек (Mt), м, с подставленными в такие формулы значениями и итоговые (вычисленные) значения Mt, м
	Координаты, м		Радиус, м	Координаты, м		Радиус, м		
	X	Y	R	X	Y	R		
1	2	3	4	5	6	7	8	9
н5780	-	-	-	578324.29	2181032.66	-	-	-
н5790	-	-	-	578324.80	2181031.47	-	-	-
н5800	-	-	-	578324.38	2181031.34	-	-	-
н5810	-	-	-	578324.58	2181030.79	-	-	-
н5820	-	-	-	578325.00	2181030.96	-	-	-
н5830	-	-	-	578325.50	2181029.70	-	-	-
н5840	-	-	-	578325.09	2181029.52	-	-	-
н5850	-	-	-	578325.30	2181029.05	-	-	-
н5860	-	-	-	578325.70	2181029.22	-	-	-
н5870	-	-	-	578326.32	2181027.74	-	-	-
н5880	-	-	-	578325.91	2181027.61	-	-	-
н5890	-	-	-	578326.13	2181027.03	-	-	-
н5900	-	-	-	578326.48	2181027.19	-	-	-
н5910	-	-	-	578327.01	2181026.02	-	-	-
н5920	-	-	-	578326.56	2181025.84	-	-	-
н5930	-	-	-	578326.78	2181025.31	-	-	-
н5940	-	-	-	578327.20	2181025.50	-	-	-
н5950	-	-	-	578327.73	2181024.20	-	-	-
н5960	-	-	-	578327.23	2181024.02	-	-	-
н5970	-	-	-	578327.45	2181023.48	-	-	-
н5980	-	-	-	578327.94	2181023.63	-	-	-
н5990	-	-	-	578328.50	2181022.15	-	-	-
н6000	-	-	-	578328.09	2181021.99	-	-	-
н6010	-	-	-	578328.30	2181021.50	-	-	-
н6020	-	-	-	578328.67	2181021.65	-	-	-
н6030	-	-	-	578329.18	2181020.49	-	-	-
н6040	-	-	-	578328.72	2181020.31	-	-	-
н6050	-	-	-	578328.94	2181019.74	-	-	-
н6060	-	-	-	578329.39	2181019.87	-	-	-
н6070	-	-	-	578329.90	2181018.55	-	-	-
н6080	-	-	-	578329.49	2181018.37	-	-	-
н6090	-	-	-	578329.72	2181017.80	-	-	-
н6100	-	-	-	578330.10	2181017.96	-	-	-
н6110	-	-	-	578330.66	2181016.67	-	-	-

**1. Сведения о характерных точках контура объекта недвижимости с кадастровым номером : 53:23:7201001:207 :**

Система координат МСК 53 (Зона-2)

Зона № 2

Обозначение характерных точек контура	Содержатся в Едином государственном реестре недвижимости			Определены в ходе выполнения комплексных кадастровых работ			Метод определения координат	Формулы, примененные для расчета средней квадратической погрешности определения координат характерных точек (Mt), м, с подставленными в такие формулы значениями и итоговые (вычисленные) значения Mt, м
	Координаты, м		Радиус, м	Координаты, м		Радиус, м		
	X	Y	R	X	Y	R		
1	2	3	4	5	6	7	8	9
н6120	-	-	-	578330.20	2181016.47	-	-	-
н6130	-	-	-	578330.41	2181015.91	-	-	-
н6140	-	-	-	578330.84	2181016.10	-	-	-
н6150	-	-	-	578331.39	2181014.82	-	-	-
н6160	-	-	-	578330.97	2181014.64	-	-	-
н6170	-	-	-	578331.20	2181014.04	-	-	-
н6180	-	-	-	578331.61	2181014.22	-	-	-
н6190	-	-	-	578332.19	2181012.83	-	-	-
н6200	-	-	-	578331.68	2181012.65	-	-	-
н6210	-	-	-	578331.87	2181012.16	-	-	-
н6220	-	-	-	578332.29	2181012.33	-	-	-
н6230	-	-	-	578332.50	2181011.89	-	-	-
н6240	-	-	-	578333.04	2181012.10	-	-	-
н6250	-	-	-	578332.85	2181012.60	-	-	-
н6260	-	-	-	578334.22	2181013.10	-	-	-
н6270	-	-	-	578334.35	2181012.70	-	-	-
н6280	-	-	-	578334.92	2181012.89	-	-	-
н6290	-	-	-	578334.75	2181013.29	-	-	-
н6300	-	-	-	578336.19	2181013.92	-	-	-
н6310	-	-	-	578336.31	2181013.48	-	-	-
н6320	-	-	-	578336.89	2181013.63	-	-	-
н6330	-	-	-	578336.72	2181014.03	-	-	-
н6340	-	-	-	578343.28	2181016.64	-	-	-
н6350	-	-	-	578343.43	2181016.26	-	-	-
н6360	-	-	-	578343.99	2181016.47	-	-	-
н6370	-	-	-	578343.83	2181016.84	-	-	-
н6380	-	-	-	578345.27	2181017.48	-	-	-
н6390	-	-	-	578345.41	2181017.06	-	-	-
н6400	-	-	-	578345.86	2181017.23	-	-	-
н6410	-	-	-	578345.69	2181017.67	-	-	-
н6420	-	-	-	578347.06	2181018.22	-	-	-
н6430	-	-	-	578347.21	2181017.85	-	-	-
н6440	-	-	-	578347.76	2181018.05	-	-	-
н6450	-	-	-	578347.62	2181018.42	-	-	-

**1. Сведения о характерных точках контура объекта недвижимости с кадастровым номером : 53:23:7201001:207 :**

Система координат МСК 53 (Зона-2)

Зона № 2

Обозначение характерных точек контура	Содержатся в Едином государственном реестре недвижимости			Определены в ходе выполнения комплексных кадастровых работ			Метод определения координат	Формулы, примененные для расчета средней квадратической погрешности определения координат характерных точек (Mt), м, с подставленными в такие формулы значениями и итоговые (вычисленные) значения Mt, м
	Координаты, м		Радиус, м	Координаты, м		Радиус, м		
	X	Y	R	X	Y	R		
<b>1</b>	<b>2</b>	<b>3</b>	<b>4</b>	<b>5</b>	<b>6</b>	<b>7</b>	<b>8</b>	<b>9</b>
н6460	-	-	-	578348.94	2181018.93	-	-	-
н6470	-	-	-	578349.08	2181018.53	-	-	-
н6480	-	-	-	578349.59	2181018.73	-	-	-
н6490	-	-	-	578349.44	2181019.10	-	-	-
н6500	-	-	-	578350.76	2181019.61	-	-	-
н6510	-	-	-	578350.92	2181019.24	-	-	-
н6520	-	-	-	578351.44	2181019.44	-	-	-
н6530	-	-	-	578351.28	2181019.81	-	-	-
н6540	-	-	-	578352.74	2181020.37	-	-	-
н6550	-	-	-	578352.85	2181020.04	-	-	-
н6560	-	-	-	578353.44	2181020.28	-	-	-
н6570	-	-	-	578353.29	2181020.63	-	-	-
н6580	-	-	-	578354.51	2181021.12	-	-	-
н6590	-	-	-	578354.69	2181020.70	-	-	-
н6600	-	-	-	578355.24	2181020.91	-	-	-
н6610	-	-	-	578355.09	2181021.34	-	-	-
н6620	-	-	-	578356.37	2181021.81	-	-	-
н6630	-	-	-	578356.55	2181021.38	-	-	-
н6640	-	-	-	578357.12	2181021.61	-	-	-
н6650	-	-	-	578356.94	2181022.04	-	-	-
н6660	-	-	-	578358.30	2181022.61	-	-	-
н6670	-	-	-	578358.48	2181022.14	-	-	-
н6680	-	-	-	578359.01	2181022.31	-	-	-
н6690	-	-	-	578358.80	2181022.70	-	-	-
н4460	-	-	-	578359.24	2181022.87	-	-	-

**2. Сведения о характеристиках объекта недвижимости с кадастровым номером : 53:23:7201001:207 :**

№ п/п	Наименование характеристики	Значение характеристики
<b>1</b>	<b>2</b>	<b>3</b>
1.	Вид объекта недвижимости	здание
2.	Ранее присвоенный государственный учетный номер (инвентарный) здания, сооружения, объекта незавершенного строительства	-

**2. Сведения о характеристиках объекта недвижимости с кадастровым номером : 53:23:7201001:207 :**

<b>№ п/п</b>	<b>Наименование характеристики</b>	<b>Значение характеристики</b>
<b>1</b>	<b>2</b>	<b>3</b>
3.	Кадастровый номер земельного участка (земельных участков), в границах которого (которых) расположены здание, сооружение, объект незавершенного строительства	53:23:7201001:2
4.	Уникальный учетный номер кадастрового квартала, в границах которого расположены здание, сооружение, объект незавершенного строительства	53:23:7201001
5.	Адрес здания, сооружения, объекта незавершенного строительства	Российская Федерация, Новгородская область, город Великий Новгород, улица Большая Московская
5.1.	Сведения о местоположении здания, сооружения, объекта незавершенного строительства (при отсутствии адреса) в структурированном в соответствии с федеральной информационной адресной системой виде	-
5.2.	Дополнительные сведения о местоположении	-
6.	Иные сведения	-

**3. Пояснения к сведениям об объекте недвижимости с кадастровым номером 53:23:7201001:207 :**

1.	-
----	---



## Описание местоположения зданий, сооружений, объектов незавершенного строительства на земельном участке

### 1. Сведения о характерных точках контура объекта недвижимости с кадастровым номером : 53:23:7201001:208 :

Система координат МСК 53 (Зона-2)

Зона № 2

Обозначение характерных точек контура	Содержатся в Едином государственном реестре недвижимости			Определены в ходе выполнения комплексных кадастровых работ			Метод определения координат	Формулы, примененные для расчета средней квадратической погрешности определения координат характерных точек (Mt), м, с подставленными в такие формулы значениями и итоговые (вычисленные) значения Mt, м
	Координаты, м		Радиус, м	Координаты, м		Радиус, м		
	X	Y	R	X	Y	R		
1	2	3	4	5	6	7	8	9
								-
н6700	-	-	-	578315.74	2181133.91	-	-	-
н6710	-	-	-	578310.54	2181144.55	-	-	-
н6720	-	-	-	578220.84	2181103.22	-	-	-
н6730	-	-	-	578225.84	2181092.34	-	-	-
н6700	-	-	-	578315.74	2181133.91	-	-	-

### 2. Сведения о характеристиках объекта недвижимости с кадастровым номером : 53:23:7201001:208 :

№ п/п	Наименование характеристики	Значение характеристики
1	2	3
1.	Вид объекта недвижимости	здание
2.	Ранее присвоенный государственный учетный номер (инвентарный) здания, сооружения, объекта незавершенного строительства	-
3.	Кадастровый номер земельного участка (земельных участков), в границах которого (которых) расположены здание, сооружение, объект незавершенного строительства	53:23:7201001:34
4.	Уникальный учетный номер кадастрового квартала, в границах которого расположены здание, сооружение, объект незавершенного строительства	53:23:7201001
5.	Адрес здания, сооружения, объекта незавершенного строительства	Российская Федерация, Новгородская область, город Великий Новгород, улица Заставная, корпус 2
5.1.	Сведения о местоположении здания, сооружения, объекта незавершенного строительства (при отсутствии адреса) в структурированном в соответствии с федеральной информационной адресной системой виде	-
5.2.	Дополнительные сведения о местоположении	-
6.	Иные сведения	-

### 3. Пояснения к сведениям об объекте недвижимости с кадастровым номером 53:23:7201001:208 :

1.	-
----	---

## Описание местоположения зданий, сооружений, объектов незавершенного строительства на земельном участке

### 1. Сведения о характерных точках контура объекта недвижимости с кадастровым номером : 53:23:7201001:209 :

Система координат МСК 53 (Зона-2)

Зона № 2

Обозначение характерных точек контура	Содержатся в Едином государственном реестре недвижимости			Определены в ходе выполнения комплексных кадастровых работ			Метод определения координат	Формулы, примененные для расчета средней квадратической погрешности определения координат характерных точек (Mt), м, с подставленными в такие формулы значениями и итоговые (вычисленные) значения Mt, м
	Координаты, м		Радиус, м	Координаты, м		Радиус, м		
	X	Y	R	X	Y	R		
1	2	3	4	5	6	7	8	9
								-
н674О	-	-	-	578275.90	2181219.37	-	-	-
н675О	-	-	-	578271.10	2181230.45	-	-	-
н676О	-	-	-	578213.45	2181204.73	-	-	-
н677О	-	-	-	578181.18	2181189.78	-	-	-
н678О	-	-	-	578186.36	2181178.67	-	-	-
н679О	-	-	-	578229.57	2181198.89	-	-	-
н674О	-	-	-	578275.90	2181219.37	-	-	-

### 2. Сведения о характеристиках объекта недвижимости с кадастровым номером : 53:23:7201001:209 :

№ п/п	Наименование характеристики	Значение характеристики
1	2	3
1.	Вид объекта недвижимости	здание
2.	Ранее присвоенный государственный учетный номер (инвентарный) здания, сооружения, объекта незавершенного строительства	-
3.	Кадастровый номер земельного участка (земельных участков), в границах которого (которых) расположены здание, сооружение, объект незавершенного строительства	53:23:7201001:25
4.	Уникальный учетный номер кадастрового квартала, в границах которого расположены здание, сооружение, объект незавершенного строительства	53:23:7201001
5.	Адрес здания, сооружения, объекта незавершенного строительства	Российская Федерация, Новгородская область, город Великий Новгород, улица Заставная, корпус 4
5.1.	Сведения о местоположении здания, сооружения, объекта незавершенного строительства (при отсутствии адреса) в структурированном в соответствии с федеральной информационной адресной системой виде	-
5.2.	Дополнительные сведения о местоположении	-
6.	Иные сведения	-

### 3. Пояснения к сведениям об объекте недвижимости с кадастровым номером 53:23:7201001:209 :

1.	-
----	---

## Описание местоположения зданий, сооружений, объектов незавершенного строительства на земельном участке

### 1. Сведения о характерных точках контура объекта недвижимости с кадастровым номером : 53:23:7201001:210 :

Система координат МСК 53 (Зона-2)

Зона № 2

Обозначение характерных точек контура	Содержатся в Едином государственном реестре недвижимости			Определены в ходе выполнения комплексных кадастровых работ			Метод определения координат	Формулы, примененные для расчета средней квадратической погрешности определения координат характерных точек (Mt), м, с подставленными в такие формулы значениями и итоговые (вычисленные) значения Mt, м
	Координаты, м		Радиус, м	Координаты, м		Радиус, м		
	X	Y	R	X	Y	R		
1	2	3	4	5	6	7	8	9
								-
н680О	-	-	-	578315.49	2181183.08	-	-	-
н681О	-	-	-	578355.29	2181201.10	-	-	-
н682О	-	-	-	578350.67	2181211.94	-	-	-
н683О	-	-	-	578310.60	2181193.74	-	-	-
н680О	-	-	-	578315.49	2181183.08	-	-	-

### 2. Сведения о характеристиках объекта недвижимости с кадастровым номером : 53:23:7201001:210 :

№ п/п	Наименование характеристики	Значение характеристики
1	2	3
1.	Вид объекта недвижимости	здание
2.	Ранее присвоенный государственный учетный номер (инвентарный) здания, сооружения, объекта незавершенного строительства	-
3.	Кадастровый номер земельного участка (земельных участков), в границах которого (которых) расположены здание, сооружение, объект незавершенного строительства	53:23:7201001:28
4.	Уникальный учетный номер кадастрового квартала, в границах которого расположены здание, сооружение, объект незавершенного строительства	53:23:7201001
5.	Адрес здания, сооружения, объекта незавершенного строительства	Российская Федерация, 173014, Новгородская область, город Великий Новгород, улица Заставная, корпус 5
5.1.	Сведения о местоположении здания, сооружения, объекта незавершенного строительства (при отсутствии адреса) в структурированном в соответствии с федеральной информационной адресной системой виде	-
5.2.	Дополнительные сведения о местоположении	-
6.	Иные сведения	-

### 3. Пояснения к сведениям об объекте недвижимости с кадастровым номером 53:23:7201001:210 :

1.	-
----	---

## Описание местоположения зданий, сооружений, объектов незавершенного строительства на земельном участке

**1. Сведения о характерных точках контура объекта недвижимости с кадастровым номером : 53:23:7201001:211 :**

Система координат МСК 53 (Зона-2)

Зона № 2

Обозначение характерных точек контура	Содержатся в Едином государственном реестре недвижимости			Определены в ходе выполнения комплексных кадастровых работ			Метод определения координат	Формулы, примененные для расчета средней квадратической погрешности определения координат характерных точек (Mt), м, с подставленными в такие формулы значениями и итоговые (вычисленные) значения Mt, м
	Координаты, м		Радиус, м	Координаты, м		Радиус, м		
	X	Y	R	X	Y	R		
1	2	3	4	5	6	7	8	9
								-
н684О	-	-	-	578357.78	2181198.73	-	-	-
н685О	-	-	-	578393.15	2181214.37	-	-	-
н686О	-	-	-	578394.08	2181212.17	-	-	-
н687О	-	-	-	578402.89	2181216.01	-	-	-
н688О	-	-	-	578402.18	2181217.73	-	-	-
н689О	-	-	-	578404.58	2181218.79	-	-	-
н690О	-	-	-	578399.32	2181230.16	-	-	-
н691О	-	-	-	578390.36	2181250.90	-	-	-
н692О	-	-	-	578379.26	2181245.84	-	-	-
н693О	-	-	-	578389.02	2181223.90	-	-	-
н694О	-	-	-	578388.13	2181223.53	-	-	-
н695О	-	-	-	578387.55	2181224.83	-	-	-
н696О	-	-	-	578352.95	2181209.74	-	-	-
н684О	-	-	-	578357.78	2181198.73	-	-	-

**2. Сведения о характеристиках объекта недвижимости с кадастровым номером : 53:23:7201001:211 :**

№ п/п	Наименование характеристики	Значение характеристики
1	2	3
1.	Вид объекта недвижимости	здание
2.	Ранее присвоенный государственный учетный номер (инвентарный) здания, сооружения, объекта незавершенного строительства	-
3.	Кадастровый номер земельного участка (земельных участков), в границах которого (которых) расположены здание, сооружение, объект незавершенного строительства	53:23:7201001:29
4.	Уникальный учетный номер кадастрового квартала, в границах которого расположены здание, сооружение, объект незавершенного строительства	53:23:7201001
5.	Адрес здания, сооружения, объекта незавершенного строительства	Российская Федерация, Новгородская область, город Великий Новгород, улица Заставная, корпус 6

**2. Сведения о характеристиках объекта недвижимости с кадастровым номером : 53:23:7201001:211 :**

№ п/п	Наименование характеристики	Значение характеристики
1	2	3
5.1.	Сведения о местоположении здания, сооружения, объекта незавершенного строительства (при отсутствии адреса) в структурированном в соответствии с федеральной информационной адресной системой виде	-
5.2.	Дополнительные сведения о местоположении	-
6.	Иные сведения	-

**3. Пояснения к сведениям об объекте недвижимости с кадастровым номером 53:23:7201001:211 :**

1.	-
----	---

**Описание местоположения зданий, сооружений,  
объектов незавершенного строительства на земельном участке**

**1. Сведения о характерных точках контура объекта недвижимости с кадастровым номером : 53:23:7201001:212 :**

Система координат МСК 53 (Зона-2)

Зона № 2

Обозначение характерных точек контура	Содержатся в Едином государственном реестре недвижимости			Определены в ходе выполнения комплексных кадастровых работ			Метод определения координат	Формулы, примененные для расчета средней квадратической погрешности определения координат характерных точек (M <sub>t</sub> ), м, с подставленными в такие формулы значениями и итоговые (вычисленные) значения M <sub>t</sub> , м
	Координаты, м		Радиус, м	Координаты, м		Радиус, м		
	X	Y	R	X	Y	R		
1	2	3	4	5	6	7	8	9
								-
н697О	-	-	-	578357.39	2181151.06	-	-	-
н698О	-	-	-	578362.72	2181153.41	-	-	-
н699О	-	-	-	578363.19	2181153.59	-	-	-
н700О	-	-	-	578361.27	2181157.70	-	-	-
н701О	-	-	-	578358.39	2181163.89	-	-	-
н702О	-	-	-	578330.65	2181151.25	-	-	-
н703О	-	-	-	578333.56	2181145.07	-	-	-
н704О	-	-	-	578334.51	2181145.51	-	-	-
н705О	-	-	-	578335.29	2181143.67	-	-	-
н706О	-	-	-	578343.48	2181147.50	-	-	-
н707О	-	-	-	578343.60	2181147.07	-	-	-
н708О	-	-	-	578343.64	2181146.88	-	-	-
н709О	-	-	-	578343.48	2181146.29	-	-	-
н710О	-	-	-	578343.58	2181145.80	-	-	-
н711О	-	-	-	578343.87	2181145.25	-	-	-
н712О	-	-	-	578344.32	2181144.84	-	-	-
н713О	-	-	-	578344.83	2181144.75	-	-	-
н714О	-	-	-	578345.78	2181145.15	-	-	-
н715О	-	-	-	578345.88	2181145.22	-	-	-
н716О	-	-	-	578346.21	2181145.85	-	-	-
н717О	-	-	-	578346.25	2181146.46	-	-	-
н718О	-	-	-	578346.03	2181147.01	-	-	-
н719О	-	-	-	578345.57	2181147.44	-	-	-
н720О	-	-	-	578345.21	2181147.57	-	-	-
н721О	-	-	-	578344.94	2181148.18	-	-	-
н722О	-	-	-	578347.29	2181149.29	-	-	-
н723О	-	-	-	578352.52	2181151.58	-	-	-
н724О	-	-	-	578351.77	2181153.33	-	-	-
н725О	-	-	-	578355.62	2181155.09	-	-	-
н697О	-	-	-	578357.39	2181151.06	-	-	-

**2. Сведения о характеристиках объекта недвижимости с кадастровым номером : 53:23:7201001:212 :**

<b>№ п/п</b>	<b>Наименование характеристики</b>	<b>Значение характеристики</b>
<b>1</b>	<b>2</b>	<b>3</b>
1.	Вид объекта недвижимости	здание
2.	Ранее присвоенный государственный учетный номер (инвентарный) здания, сооружения, объекта незавершенного строительства	-
3.	Кадастровый номер земельного участка (земельных участков), в границах которого (которых) расположены здание, сооружение, объект незавершенного строительства	53:23:7201001:33
4.	Уникальный учетный номер кадастрового квартала, в границах которого расположены здание, сооружение, объект незавершенного строительства	53:23:7201001
5.	Адрес здания, сооружения, объекта незавершенного строительства	Российская Федерация, Новгородская область, город Великий Новгород, улица Заставная, корпус 7
5.1.	Сведения о местоположении здания, сооружения, объекта незавершенного строительства (при отсутствии адреса) в структурированном в соответствии с федеральной информационной адресной системой виде	-
5.2.	Дополнительные сведения о местоположении	-
6.	Иные сведения	-

**3. Пояснения к сведениям об объекте недвижимости с кадастровым номером 53:23:7201001:212 :**

1.	-
----	---

## Описание местоположения зданий, сооружений, объектов незавершенного строительства на земельном участке

### 1. Сведения о характерных точках контура объекта недвижимости с кадастровым номером : 53:23:7201001:213 :

Система координат МСК 53 (Зона-2)

Зона № 2

Обозначение характерных точек контура	Содержатся в Едином государственном реестре недвижимости			Определены в ходе выполнения комплексных кадастровых работ			Метод определения координат	Формулы, примененные для расчета средней квадратической погрешности определения координат характерных точек (Mt), м, с подставленными в такие формулы значениями и итоговые (вычисленные) значения Mt, м
	Координаты, м		Радиус, м	Координаты, м		Радиус, м		
	X	Y	R	X	Y	R		
<b>1</b>	<b>2</b>	<b>3</b>	<b>4</b>	<b>5</b>	<b>6</b>	<b>7</b>	<b>8</b>	<b>9</b>
								-
н726О	-	-	-	578202.18	2181082.26	-	-	-
н727О	-	-	-	578147.71	2181200.80	-	-	-
н728О	-	-	-	578136.59	2181195.46	-	-	-
н729О	-	-	-	578190.97	2181076.85	-	-	-
н726О	-	-	-	578202.18	2181082.26	-	-	-

### 2. Сведения о характеристиках объекта недвижимости с кадастровым номером : 53:23:7201001:213 :

№ п/п	Наименование характеристики	Значение характеристики
1	2	3
1.	Вид объекта недвижимости	здание
2.	Ранее присвоенный государственный учетный номер (инвентарный) здания, сооружения, объекта незавершенного строительства	-
3.	Кадастровый номер земельного участка (земельных участков), в границах которого (которых) расположены здание, сооружение, объект незавершенного строительства	53:23:7201001:26
4.	Уникальный учетный номер кадастрового квартала, в границах которого расположены здание, сооружение, объект незавершенного строительства	53:23:7201001
5.	Адрес здания, сооружения, объекта незавершенного строительства	Российская Федерация, 173014, Новгородская область, город Великий Новгород, улица Заставная, корпус 1
5.1.	Сведения о местоположении здания, сооружения, объекта незавершенного строительства (при отсутствии адреса) в структурированном в соответствии с федеральной информационной адресной системой виде	-
5.2.	Дополнительные сведения о местоположении	-
6.	Иные сведения	-

### 3. Пояснения к сведениям об объекте недвижимости с кадастровым номером 53:23:7201001:213 :

1.	-
----	---



**Описание местоположения зданий, сооружений,  
объектов незавершенного строительства на земельном участке**

**1. Сведения о характерных точках контура объекта недвижимости с кадастровым номером : 53:23:7201001:214 :**

Система координат МСК 53 (Зона-2)

Зона № 2

Обозначение характерных точек контура	Содержатся в Едином государственном реестре недвижимости			Определены в ходе выполнения комплексных кадастровых работ			Метод определения координат	Формулы, примененные для расчета средней квадратической погрешности определения координат характерных точек (Mt), м, с подставленными в такие формулы значениями и итоговые (вычисленные) значения Mt, м
	Координаты, м		Радиус, м	Координаты, м		Радиус, м		
	X	Y	R	X	Y	R		
1	2	3	4	5	6	7	8	9
								-
н7300	-	-	-	578293.00	2181182.47	-	-	-
н7310	-	-	-	578288.14	2181193.16	-	-	-
н7320	-	-	-	578198.20	2181152.17	-	-	-
н7330	-	-	-	578203.25	2181141.28	-	-	-
н7300	-	-	-	578293.00	2181182.47	-	-	-

**2. Сведения о характеристиках объекта недвижимости с кадастровым номером : 53:23:7201001:214 :**

№ п/п	Наименование характеристики	Значение характеристики
1	2	3
1.	Вид объекта недвижимости	здание
2.	Ранее присвоенный государственный учетный номер (инвентарный) здания, сооружения, объекта незавершенного строительства	-
3.	Кадастровый номер земельного участка (земельных участков), в границах которого (которых) расположены здание, сооружение, объект незавершенного строительства	53:23:7201001:27
4.	Уникальный учетный номер кадастрового квартала, в границах которого расположены здание, сооружение, объект незавершенного строительства	53:23:7201001
5.	Адрес здания, сооружения, объекта незавершенного строительства	Российская Федерация, Новгородская область, город Великий Новгород, улица Заставная, корпус 3
5.1.	Сведения о местоположении здания, сооружения, объекта незавершенного строительства (при отсутствии адреса) в структурированном в соответствии с федеральной информационной адресной системой виде	-
5.2.	Дополнительные сведения о местоположении	-
6.	Иные сведения	-

**3. Пояснения к сведениям об объекте недвижимости с кадастровым номером 53:23:7201001:214 :**

1.	-
----	---

## Описание местоположения зданий, сооружений, объектов незавершенного строительства на земельном участке

### 1. Сведения о характерных точках контура объекта недвижимости с кадастровым номером : 53:23:7201001:215 :

Система координат МСК 53 (Зона-2)

Зона № 2

Обозначение характерных точек контура	Содержатся в Едином государственном реестре недвижимости			Определены в ходе выполнения комплексных кадастровых работ			Метод определения координат	Формулы, примененные для расчета средней квадратической погрешности определения координат характерных точек (Mt), м, с подставленными в такие формулы значениями и итоговые (вычисленные) значения Mt, м
	Координаты, м		Радиус, м	Координаты, м		Радиус, м		
	X	Y	R	X	Y	R		
1	2	3	4	5	6	7	8	9
								-
н734О	-	-	-	578330.13	2181162.33	-	-	-
н735О	-	-	-	578327.84	2181167.18	-	-	-
н736О	-	-	-	578322.08	2181164.51	-	-	-
н737О	-	-	-	578324.35	2181159.61	-	-	-
н734О	-	-	-	578330.13	2181162.33	-	-	-

### 2. Сведения о характеристиках объекта недвижимости с кадастровым номером : 53:23:7201001:215 :

№ п/п	Наименование характеристики	Значение характеристики
1	2	3
1.	Вид объекта недвижимости	здание
2.	Ранее присвоенный государственный учетный номер (инвентарный) здания, сооружения, объекта незавершенного строительства	-
3.	Кадастровый номер земельного участка (земельных участков), в границах которого (которых) расположены здание, сооружение, объект незавершенного строительства	53:23:7201001:37
4.	Уникальный учетный номер кадастрового квартала, в границах которого расположены здание, сооружение, объект незавершенного строительства	53:23:7201001
5.	Адрес здания, сооружения, объекта незавершенного строительства	Российская Федерация, Новгородская область, город Великий Новгород, улица Заставная, корпус 8
5.1.	Сведения о местоположении здания, сооружения, объекта незавершенного строительства (при отсутствии адреса) в структурированном в соответствии с федеральной информационной адресной системой виде	-
5.2.	Дополнительные сведения о местоположении	-
6.	Иные сведения	-

### 3. Пояснения к сведениям об объекте недвижимости с кадастровым номером 53:23:7201001:215 :

1.	-
----	---

## Описание местоположения зданий, сооружений, объектов незавершенного строительства на земельном участке

**1. Сведения о характерных точках контура объекта недвижимости с кадастровым номером : 53:23:7201001:216 :**

Система координат МСК 53 (Зона-2)

Зона № 2

Обозначение характерных точек контура	Содержатся в Едином государственном реестре недвижимости			Определены в ходе выполнения комплексных кадастровых работ			Метод определения координат	Формулы, примененные для расчета средней квадратической погрешности определения координат характерных точек (Mt), м, с подставленными в такие формулы значениями и итоговые (вычисленные) значения Mt, м
	Координаты, м		Радиус, м	Координаты, м		Радиус, м		
	X	Y	R	X	Y	R		
<b>1</b>	<b>2</b>	<b>3</b>	<b>4</b>	<b>5</b>	<b>6</b>	<b>7</b>	<b>8</b>	<b>9</b>
								-
н738О	-	-	-	578500.26	2181049.05	-	-	-
н739О	-	-	-	578495.90	2181060.78	-	-	-
н740О	-	-	-	578445.90	2181041.65	-	-	-
н741О	-	-	-	578450.40	2181030.14	-	-	-
н738О	-	-	-	578500.26	2181049.05	-	-	-

**2. Сведения о характеристиках объекта недвижимости с кадастровым номером : 53:23:7201001:216 :**

№ п/п	Наименование характеристики	Значение характеристики
1	2	3
1.	Вид объекта недвижимости	здание
2.	Ранее присвоенный государственный учетный номер (инвентарный) здания, сооружения, объекта незавершенного строительства	-
3.	Кадастровый номер земельного участка (земельных участков), в границах которого (которых) расположены здание, сооружение, объект незавершенного строительства	-
4.	Уникальный учетный номер кадастрового квартала, в границах которого расположены здание, сооружение, объект незавершенного строительства	53:23:7201001
5.	Адрес здания, сооружения, объекта незавершенного строительства	Российская Федерация, Новгородская область, город Великий Новгород, улица Большая Московская
5.1.	Сведения о местоположении здания, сооружения, объекта незавершенного строительства (при отсутствии адреса) в структурированном в соответствии с федеральной информационной адресной системой виде	-
5.2.	Дополнительные сведения о местоположении	-
6.	Иные сведения	-

**3. Пояснения к сведениям об объекте недвижимости с кадастровым номером 53:23:7201001:216 :**

1.	-
----	---

## Описание местоположения зданий, сооружений, объектов незавершенного строительства на земельном участке

**1. Сведения о характерных точках контура объекта недвижимости с кадастровым номером : 53:23:7201001:1678 :**

Система координат МСК 53 (Зона-2)

Зона № 2

Обозначение характерных точек контура	Содержатся в Едином государственном реестре недвижимости			Определены в ходе выполнения комплексных кадастровых работ			Метод опреде ления коор динат	Формулы, примененные для расчета средней квадратической погрешности определения координат характерных точек (Mt), м, с подставленными в такие формулы значениями и итоговые (вычисленные) значения Mt, м
	Координаты, м		Ради ус, м	Координаты, м		Ради ус, м		
	X	Y	R	X	Y	R		
1	2	3	4	5	6	7	8	9
								-
н742О	-	-	-	578150.20	2181282.34	-	-	-
н743О	-	-	-	578142.65	2181279.28	-	-	-
н744О	-	-	-	578140.21	2181278.28	-	-	-
н745О	-	-	-	578131.94	2181274.92	-	-	-
н746О	-	-	-	578129.50	2181273.93	-	-	-
н747О	-	-	-	578129.96	2181272.78	-	-	-
н748О	-	-	-	578130.14	2181272.34	-	-	-
н749О	-	-	-	578130.28	2181272.01	-	-	-
н750О	-	-	-	578133.88	2181263.14	-	-	-
н751О	-	-	-	578133.48	2181262.98	-	-	-
н752О	-	-	-	578131.75	2181267.23	-	-	-
н753О	-	-	-	578117.33	2181261.36	-	-	-
н754О	-	-	-	578114.23	2181269.00	-	-	-
н755О	-	-	-	578114.62	2181269.16	-	-	-
н756О	-	-	-	578111.99	2181275.63	-	-	-
н757О	-	-	-	578113.16	2181276.11	-	-	-
н758О	-	-	-	578111.23	2181280.86	-	-	-
н759О	-	-	-	578116.47	2181282.99	-	-	-
н760О	-	-	-	578117.58	2181283.44	-	-	-
н761О	-	-	-	578120.68	2181284.70	-	-	-
н762О	-	-	-	578120.11	2181286.10	-	-	-
н763О	-	-	-	578134.50	2181291.95	-	-	-
н764О	-	-	-	578134.86	2181292.10	-	-	-
н765О	-	-	-	578135.62	2181292.41	-	-	-
н766О	-	-	-	578136.12	2181292.61	-	-	-
н767О	-	-	-	578141.51	2181294.80	-	-	-
н768О	-	-	-	578141.64	2181294.48	-	-	-
н769О	-	-	-	578144.75	2181295.75	-	-	-
н742О	-	-	-	578150.20	2181282.34	-	-	-

**2. Сведения о характеристиках объекта недвижимости с кадастровым номером : 53:23:7201001:1678 :**

<b>№ п/п</b>	<b>Наименование характеристики</b>	<b>Значение характеристики</b>
<b>1</b>	<b>2</b>	<b>3</b>
1.	Вид объекта недвижимости	здание
2.	Ранее присвоенный государственный учетный номер (инвентарный) здания, сооружения, объекта незавершенного строительства	-
3.	Кадастровый номер земельного участка (земельных участков), в границах которого (которых) расположены здание, сооружение, объект незавершенного строительства	53:23:7201001:2592
4.	Уникальный учетный номер кадастрового квартала, в границах которого расположены здание, сооружение, объект незавершенного строительства	53:23:7201001
5.	Адрес здания, сооружения, объекта незавершенного строительства	Российская Федерация, Новгородская область, город Великий Новгород, улица Пестовская, корпус 1
5.1.	Сведения о местоположении здания, сооружения, объекта незавершенного строительства (при отсутствии адреса) в структурированном в соответствии с федеральной информационной адресной системой виде	-
5.2.	Дополнительные сведения о местоположении	-
6.	Иные сведения	-

**3. Пояснения к сведениям об объекте недвижимости с кадастровым номером 53:23:7201001:1678 :**

1.	-
----	---

## Описание местоположения зданий, сооружений, объектов незавершенного строительства на земельном участке

**1. Сведения о характерных точках контура объекта недвижимости с кадастровым номером : 53:23:7201001:1679 :**

Система координат МСК 53 (Зона-2)

Зона № 2

Обозначение характерных точек контура	Содержатся в Едином государственном реестре недвижимости			Определены в ходе выполнения комплексных кадастровых работ			Метод опреде ления коор динат	Формулы, примененные для расчета средней квадратической погрешности определения координат характерных точек (Mt), м, с подставленными в такие формулы значениями и итоговые (вычисленные) значения Mt, м
	Координаты, м		Ради ус, м	Координаты, м		Ради ус, м		
	X	Y	R	X	Y	R		
1	2	3	4	5	6	7	8	9
								-
н7700	-	-	-	578201.59	2181342.83	-	-	-
н7710	-	-	-	578201.45	2181343.20	-	-	-
н7720	-	-	-	578200.64	2181342.89	-	-	-
н7730	-	-	-	578199.57	2181345.70	-	-	-
н7740	-	-	-	578200.32	2181346.05	-	-	-
н7750	-	-	-	578196.74	2181354.85	-	-	-
н7760	-	-	-	578195.98	2181354.54	-	-	-
н7770	-	-	-	578194.86	2181357.29	-	-	-
н7780	-	-	-	578195.62	2181357.67	-	-	-
н7790	-	-	-	578194.59	2181360.11	-	-	-
н7800	-	-	-	578191.57	2181361.78	-	-	-
н7810	-	-	-	578181.98	2181357.88	-	-	-
н7820	-	-	-	578182.31	2181357.06	-	-	-
н7830	-	-	-	578179.52	2181355.92	-	-	-
н7840	-	-	-	578179.19	2181356.75	-	-	-
н7850	-	-	-	578170.86	2181353.37	-	-	-
н7860	-	-	-	578171.21	2181352.55	-	-	-
н7870	-	-	-	578168.40	2181351.41	-	-	-
н7880	-	-	-	578168.07	2181352.23	-	-	-
н7890	-	-	-	578155.02	2181346.84	-	-	-
н7900	-	-	-	578155.32	2181346.09	-	-	-
н7910	-	-	-	578152.21	2181344.83	-	-	-
н7920	-	-	-	578151.69	2181343.54	-	-	-
н7930	-	-	-	578155.95	2181333.06	-	-	-
н7940	-	-	-	578157.40	2181332.40	-	-	-
н7950	-	-	-	578160.23	2181333.53	-	-	-
н7960	-	-	-	578160.55	2181332.72	-	-	-
н7970	-	-	-	578175.18	2181338.48	-	-	-
н7980	-	-	-	578174.83	2181339.35	-	-	-
н7990	-	-	-	578177.81	2181340.53	-	-	-

**1. Сведения о характерных точках контура объекта недвижимости с кадастровым номером : 53:23:7201001:1679 :**

Система координат МСК 53 (Зона-2)

Зона № 2

Обозначение характерных точек контура	Содержатся в Едином государственном реестре недвижимости			Определены в ходе выполнения комплексных кадастровых работ			Метод определения координат	Формулы, примененные для расчета средней квадратической погрешности определения координат характерных точек (Mt), м, с подставленными в такие формулы значениями и итоговые (вычисленные) значения Mt, м
	Координаты, м		Радиус, м	Координаты, м		Радиус, м		
	X	Y	R	X	Y	R		
<b>1</b>	<b>2</b>	<b>3</b>	<b>4</b>	<b>5</b>	<b>6</b>	<b>7</b>	<b>8</b>	<b>9</b>
н800О	-	-	-	578178.13	2181339.73	-	-	-
н801О	-	-	-	578178.42	2181339.85	-	-	-
н802О	-	-	-	578178.10	2181340.65	-	-	-
н803О	-	-	-	578184.84	2181343.33	-	-	-
н804О	-	-	-	578185.21	2181342.42	-	-	-
н805О	-	-	-	578187.37	2181343.30	-	-	-
н806О	-	-	-	578189.76	2181337.45	-	-	-
н807О	-	-	-	578201.02	2181341.90	-	-	-
н808О	-	-	-	578200.78	2181342.52	-	-	-
н770О	-	-	-	578201.59	2181342.83	-	-	-

**2. Сведения о характеристиках объекта недвижимости с кадастровым номером : 53:23:7201001:1679 :**

№ п/п	Наименование характеристики	Значение характеристики
<b>1</b>	<b>2</b>	<b>3</b>
1.	Вид объекта недвижимости	здание
2.	Ранее присвоенный государственный учетный номер (инвентарный) здания, сооружения, объекта незавершенного строительства	-
3.	Кадастровый номер земельного участка (земельных участков), в границах которого (которых) расположены здание, сооружение, объект незавершенного строительства	53:23:7201001:2906
4.	Уникальный учетный номер кадастрового квартала, в границах которого расположены здание, сооружение, объект незавершенного строительства	53:23:7201001
5.	Адрес здания, сооружения, объекта незавершенного строительства	Российская Федерация, Новгородская область, город Великий Новгород, улица Народная
5.1.	Сведения о местоположении здания, сооружения, объекта незавершенного строительства (при отсутствии адреса) в структурированном в соответствии с федеральной информационной адресной системой виде	-
5.2.	Дополнительные сведения о местоположении	-
6.	Иные сведения	-

**3. Пояснения к сведениям об объекте недвижимости с кадастровым номером 53:23:7201001:1679 :**

1.	-
----	---

**Описание местоположения зданий, сооружений,  
объектов незавершенного строительства на земельном участке**

**1. Сведения о характерных точках контура объекта недвижимости  
с кадастровым номером : 53:23:7201001:1680 :**

Система координат МСК 53 (Зона-2)

Зона № 2

Обозначение характерных точек контура	Содержатся в Едином государственном реестре недвижимости			Определены в ходе выполнения комплексных кадастровых работ			Метод опреде ления коор динат	Формулы, примененные для расчета средней квадратической погрешности определения координат характерных точек (Mt), м, с подставленными в такие формулы значениями и итоговые (вычисленные) значения Mt, м
	Координаты, м		Ради ус, м	Координаты, м		Ради ус, м		
	X	Y	R	X	Y	R		
1	2	3	4	5	6	7	8	9
								-
н809О	-	-	-	578117.43	2181219.64	-	-	-
н810О	-	-	-	578131.25	2181225.29	-	-	-
н811О	-	-	-	578125.18	2181239.73	-	-	-
н812О	-	-	-	578121.67	2181248.64	-	-	-
н813О	-	-	-	578114.37	2181245.67	-	-	-
н814О	-	-	-	578115.08	2181244.04	-	-	-
н815О	-	-	-	578113.19	2181243.11	-	-	-
н816О	-	-	-	578114.77	2181239.53	-	-	-
н817О	-	-	-	578115.17	2181228.52	-	-	-
н818О	-	-	-	578118.35	2181221.94	-	-	-
н819О	-	-	-	578116.76	2181221.30	-	-	-
н809О	-	-	-	578117.43	2181219.64	-	-	-

**2. Сведения о характеристиках объекта недвижимости  
с кадастровым номером : 53:23:7201001:1680 :**

№ п/п	Наименование характеристики	Значение характеристики
1	2	3
1.	Вид объекта недвижимости	здание
2.	Ранее присвоенный государственный учетный номер (инвентарный) здания, сооружения, объекта незавершенного строительства	-
3.	Кадастровый номер земельного участка (земельных участков), в границах которого (которых) расположены здание, сооружение, объект незавершенного строительства	-
4.	Уникальный учетный номер кадастрового квартала, в границах которого расположены здание, сооружение, объект незавершенного строительства	53:23:7201001
5.	Адрес здания, сооружения, объекта незавершенного строительства	Российская Федерация, Новгородская область, город Великий Новгород, улица Пестовская
5.1.	Сведения о местоположении здания, сооружения, объекта незавершенного строительства (при отсутствии адреса) в структурированном в соответствии с федеральной информационной адресной системой виде	-



**2. Сведения о характеристиках объекта недвижимости с кадастровым номером : 53:23:7201001:1680 :**

<b>№ п/п</b>	<b>Наименование характеристики</b>	<b>Значение характеристики</b>
<b>1</b>	<b>2</b>	<b>3</b>
5.2.	Дополнительные сведения о местоположении	-
6.	Иные сведения	-

**3. Пояснения к сведениям об объекте недвижимости с кадастровым номером 53:23:7201001:1680 :**

1.	-
----	---

**Описание местоположения зданий, сооружений,  
объектов незавершенного строительства на земельном участке**

**1. Сведения о характерных точках контура объекта недвижимости с кадастровым номером : 53:23:7201001:1775 :**

Система координат МСК 53 (Зона-2)

Зона № 2

Обозначение характерных точек контура	Содержатся в Едином государственном реестре недвижимости			Определены в ходе выполнения комплексных кадастровых работ			Метод определения координат	Формулы, примененные для расчета средней квадратической погрешности определения координат характерных точек (Mt), м, с подставленными в такие формулы значениями и итоговые (вычисленные) значения Mt, м
	Координаты, м		Радиус, м	Координаты, м		Радиус, м		
	X	Y	R	X	Y	R		
1	2	3	4	5	6	7	8	9
								-
н8200	-	-	-	578096.68	2181277.21	-	-	-
н140	-	-	-	578096.66	2181284.03	-	-	-
н300	-	-	-	578085.25	2181279.39	-	-	-
н8210	-	-	-	578087.58	2181273.53	-	-	-
н8200	-	-	-	578096.68	2181277.21	-	-	-

**2. Сведения о характеристиках объекта недвижимости с кадастровым номером : 53:23:7201001:1775 :**

№ п/п	Наименование характеристики	Значение характеристики
1	2	3
1.	Вид объекта недвижимости	здание
2.	Ранее присвоенный государственный учетный номер (инвентарный) здания, сооружения, объекта незавершенного строительства	-
3.	Кадастровый номер земельного участка (земельных участков), в границах которого (которых) расположены здание, сооружение, объект незавершенного строительства	53:23:7201001:90
4.	Уникальный учетный номер кадастрового квартала, в границах которого расположены здание, сооружение, объект незавершенного строительства	53:23:7201001
5.	Адрес здания, сооружения, объекта незавершенного строительства	Российская Федерация, Новгородская область, город Великий Новгород, улица Народная, корпус 1
5.1.	Сведения о местоположении здания, сооружения, объекта незавершенного строительства (при отсутствии адреса) в структурированном в соответствии с федеральной информационной адресной системой виде	-
5.2.	Дополнительные сведения о местоположении	-
6.	Иные сведения	-

**3. Пояснения к сведениям об объекте недвижимости с кадастровым номером 53:23:7201001:1775 :**

1.	-
----	---

**Описание местоположения зданий, сооружений,  
объектов незавершенного строительства на земельном участке**

**1. Сведения о характерных точках контура объекта недвижимости с кадастровым номером : 53:23:7201001:1777 :**

Система координат МСК 53 (Зона-2)

Зона № 2

Обозначение характерных точек контура	Содержатся в Едином государственном реестре недвижимости			Определены в ходе выполнения комплексных кадастровых работ			Метод определения координат	Формулы, примененные для расчета средней квадратической погрешности определения координат характерных точек (Mt), м, с подставленными в такие формулы значениями и итоговые (вычисленные) значения Mt, м
	Координаты, м		Радиус, м	Координаты, м		Радиус, м		
	X	Y	R	X	Y	R		
1	2	3	4	5	6	7	8	9
								-
н170	-	-	-	578092.50	2181282.34	-	-	-
н160	-	-	-	578090.08	2181288.59	-	-	-
н280	-	-	-	578086.56	2181287.14	-	-	-
н270	-	-	-	578089.05	2181280.94	-	-	-
н170	-	-	-	578092.50	2181282.34	-	-	-

**2. Сведения о характеристиках объекта недвижимости с кадастровым номером : 53:23:7201001:1777 :**

№ п/п	Наименование характеристики	Значение характеристики
1	2	3
1.	Вид объекта недвижимости	здание
2.	Ранее присвоенный государственный учетный номер (инвентарный) здания, сооружения, объекта незавершенного строительства	-
3.	Кадастровый номер земельного участка (земельных участков), в границах которого (которых) расположены здание, сооружение, объект незавершенного строительства	53:23:7201001:88
4.	Уникальный учетный номер кадастрового квартала, в границах которого расположены здание, сооружение, объект незавершенного строительства	53:23:7201001
5.	Адрес здания, сооружения, объекта незавершенного строительства	Российская Федерация, Новгородская область, город Великий Новгород, территория Гэк Воскресенский, строение 15
5.1.	Сведения о местоположении здания, сооружения, объекта незавершенного строительства (при отсутствии адреса) в структурированном в соответствии с федеральной информационной адресной системой виде	-
5.2.	Дополнительные сведения о местоположении	-
6.	Иные сведения	-

**3. Пояснения к сведениям об объекте недвижимости с кадастровым номером 53:23:7201001:1777 :**

1.	-
----	---

## Описание местоположения зданий, сооружений, объектов незавершенного строительства на земельном участке

### 1. Сведения о характерных точках контура объекта недвижимости с кадастровым номером : 53:23:7201001:1778 :

Система координат МСК 53 (Зона-2)

Зона № 2

Обозначение характерных точек контура	Содержатся в Едином государственном реестре недвижимости			Определены в ходе выполнения комплексных кадастровых работ			Метод определения координат	Формулы, примененные для расчета средней квадратической погрешности определения координат характерных точек (Mt), м, с подставленными в такие формулы значениями и итоговые (вычисленные) значения Mt, м
	Координаты, м		Радиус, м	Координаты, м		Радиус, м		
	X	Y	R	X	Y	R		
1	2	3	4	5	6	7	8	9
								-
н822О	-	-	-	578084.30	2181292.08	-	-	-
н823О	-	-	-	578081.89	2181298.17	-	-	-
н824О	-	-	-	578078.40	2181296.72	-	-	-
н825О	-	-	-	578080.84	2181290.63	-	-	-
н822О	-	-	-	578084.30	2181292.08	-	-	-

### 2. Сведения о характеристиках объекта недвижимости с кадастровым номером : 53:23:7201001:1778 :

№ п/п	Наименование характеристики	Значение характеристики
1	2	3
1.	Вид объекта недвижимости	здание
2.	Ранее присвоенный государственный учетный номер (инвентарный) здания, сооружения, объекта незавершенного строительства	-
3.	Кадастровый номер земельного участка (земельных участков), в границах которого (которых) расположены здание, сооружение, объект незавершенного строительства	53:23:7201001:86
4.	Уникальный учетный номер кадастрового квартала, в границах которого расположены здание, сооружение, объект незавершенного строительства	53:23:7201001
5.	Адрес здания, сооружения, объекта незавершенного строительства	Российская Федерация, Новгородская область, город Великий Новгород, территория Гэк Воскресенский, гараж 13
5.1.	Сведения о местоположении здания, сооружения, объекта незавершенного строительства (при отсутствии адреса) в структурированном в соответствии с федеральной информационной адресной системой виде	-
5.2.	Дополнительные сведения о местоположении	-
6.	Иные сведения	-

### 3. Пояснения к сведениям об объекте недвижимости с кадастровым номером 53:23:7201001:1778 :

1. -

## Описание местоположения зданий, сооружений, объектов незавершенного строительства на земельном участке

**1. Сведения о характерных точках контура объекта недвижимости с кадастровым номером : 53:23:7201001:1781 :**

Система координат МСК 53 (Зона-2)

Зона № 2

Обозначение характерных точек контура	Содержатся в Едином государственном реестре недвижимости			Определены в ходе выполнения комплексных кадастровых работ			Метод определения координат	Формулы, примененные для расчета средней квадратической погрешности определения координат характерных точек (Mt), м, с подставленными в такие формулы значениями и итоговые (вычисленные) значения Mt, м
	Координаты, м		Радиус, м	Координаты, м		Радиус, м		
	X	Y	R	X	Y	R		
1	2	3	4	5	6	7	8	9
								-
н826О	-	-	-	578087.65	2181293.46	-	-	-
н827О	-	-	-	578085.21	2181299.51	-	-	-
н828О	-	-	-	578082.28	2181298.33	-	-	-
н823О	-	-	-	578081.89	2181298.17	-	-	-
н822О	-	-	-	578084.30	2181292.08	-	-	-
н826О	-	-	-	578087.65	2181293.46	-	-	-

**2. Сведения о характеристиках объекта недвижимости с кадастровым номером : 53:23:7201001:1781 :**

№ п/п	Наименование характеристики	Значение характеристики
1	2	3
1.	Вид объекта недвижимости	здание
2.	Ранее присвоенный государственный учетный номер (инвентарный) здания, сооружения, объекта незавершенного строительства	-
3.	Кадастровый номер земельного участка (земельных участков), в границах которого (которых) расположены здание, сооружение, объект незавершенного строительства	53:23:7201001:85
4.	Уникальный учетный номер кадастрового квартала, в границах которого расположены здание, сооружение, объект незавершенного строительства	53:23:7201001
5.	Адрес здания, сооружения, объекта незавершенного строительства	Российская Федерация, Новгородская область, город Великий Новгород, улица Народная, корпус 1
5.1.	Сведения о местоположении здания, сооружения, объекта незавершенного строительства (при отсутствии адреса) в структурированном в соответствии с федеральной информационной адресной системой виде	-
5.2.	Дополнительные сведения о местоположении	-
6.	Иные сведения	-

**3. Пояснения к сведениям об объекте недвижимости с кадастровым номером 53:23:7201001:1781 :**

1.	-
----	---

## Описание местоположения зданий, сооружений, объектов незавершенного строительства на земельном участке

**1. Сведения о характерных точках контура объекта недвижимости с кадастровым номером : 53:23:7201001:1782 :**

Система координат МСК 53 (Зона-2)

Зона № 2

Обозначение характерных точек контура	Содержатся в Едином государственном реестре недвижимости			Определены в ходе выполнения комплексных кадастровых работ			Метод определения координат	Формулы, примененные для расчета средней квадратической погрешности определения координат характерных точек (Mt), м, с подставленными в такие формулы значениями и итоговые (вычисленные) значения Mt, м
	Координаты, м		Радиус, м	Координаты, м		Радиус, м		
	X	Y	R	X	Y	R		
1	2	3	4	5	6	7	8	9
								-
н829О	-	-	-	578091.06	2181294.87	-	-	-
н830О	-	-	-	578088.67	2181300.96	-	-	-
н831О	-	-	-	578085.90	2181299.79	-	-	-
н827О	-	-	-	578085.21	2181299.51	-	-	-
н826О	-	-	-	578087.65	2181293.46	-	-	-
н829О	-	-	-	578091.06	2181294.87	-	-	-

**2. Сведения о характеристиках объекта недвижимости с кадастровым номером : 53:23:7201001:1782 :**

№ п/п	Наименование характеристики	Значение характеристики
1	2	3
1.	Вид объекта недвижимости	здание
2.	Ранее присвоенный государственный учетный номер (инвентарный) здания, сооружения, объекта незавершенного строительства	-
3.	Кадастровый номер земельного участка (земельных участков), в границах которого (которых) расположены здание, сооружение, объект незавершенного строительства	53:23:7201001:84
4.	Уникальный учетный номер кадастрового квартала, в границах которого расположены здание, сооружение, объект незавершенного строительства	53:23:7201001
5.	Адрес здания, сооружения, объекта незавершенного строительства	Российская Федерация, Новгородская область, город Великий Новгород, улица Народная, корпус 1
5.1.	Сведения о местоположении здания, сооружения, объекта незавершенного строительства (при отсутствии адреса) в структурированном в соответствии с федеральной информационной адресной системой виде	-
5.2.	Дополнительные сведения о местоположении	-
6.	Иные сведения	-

**3. Пояснения к сведениям об объекте недвижимости с кадастровым номером 53:23:7201001:1782 :**

1.	-
----	---

## Описание местоположения зданий, сооружений, объектов незавершенного строительства на земельном участке

**1. Сведения о характерных точках контура объекта недвижимости с кадастровым номером : 53:23:7201001:1783 :**

Система координат МСК 53 (Зона-2)

Зона № 2

Обозначение характерных точек контура	Содержатся в Едином государственном реестре недвижимости			Определены в ходе выполнения комплексных кадастровых работ			Метод определения координат	Формулы, примененные для расчета средней квадратической погрешности определения координат характерных точек (Mt), м, с подставленными в такие формулы значениями и итоговые (вычисленные) значения Mt, м
	Координаты, м		Радиус, м	Координаты, м		Радиус, м		
	X	Y	R	X	Y	R		
1	2	3	4	5	6	7	8	9
								-
н832О	-	-	-	578095.12	2181296.57	-	-	-
н833О	-	-	-	578093.58	2181302.99	-	-	-
н834О	-	-	-	578089.52	2181301.29	-	-	-
н830О	-	-	-	578088.67	2181300.96	-	-	-
н829О	-	-	-	578091.06	2181294.87	-	-	-
н832О	-	-	-	578095.12	2181296.57	-	-	-

**2. Сведения о характеристиках объекта недвижимости с кадастровым номером : 53:23:7201001:1783 :**

№ п/п	Наименование характеристики	Значение характеристики
1	2	3
1.	Вид объекта недвижимости	здание
2.	Ранее присвоенный государственный учетный номер (инвентарный) здания, сооружения, объекта незавершенного строительства	-
3.	Кадастровый номер земельного участка (земельных участков), в границах которого (которых) расположены здание, сооружение, объект незавершенного строительства	53:23:7201001:83
4.	Уникальный учетный номер кадастрового квартала, в границах которого расположены здание, сооружение, объект незавершенного строительства	53:23:7201001
5.	Адрес здания, сооружения, объекта незавершенного строительства	Российская Федерация, Новгородская область, город Великий Новгород, улица Народная, корпус 1
5.1.	Сведения о местоположении здания, сооружения, объекта незавершенного строительства (при отсутствии адреса) в структурированном в соответствии с федеральной информационной адресной системой виде	-
5.2.	Дополнительные сведения о местоположении	-
6.	Иные сведения	-

**3. Пояснения к сведениям об объекте недвижимости с кадастровым номером 53:23:7201001:1783 :**

1.	-
----	---

**Описание местоположения зданий, сооружений,  
объектов незавершенного строительства на земельном участке**

**1. Сведения о характерных точках контура объекта недвижимости с кадастровым номером : 53:23:7201001:1784 :**

Система координат МСК 53 (Зона-2)

Зона № 2

Обозначение характерных точек контура	Содержатся в Едином государственном реестре недвижимости			Определены в ходе выполнения комплексных кадастровых работ			Метод определения координат	Формулы, примененные для расчета средней квадратической погрешности определения координат характерных точек (Mt), м, с подставленными в такие формулы значениями и итоговые (вычисленные) значения Mt, м
	Координаты, м		Радиус, м	Координаты, м		Радиус, м		
	X	Y	R	X	Y	R		
1	2	3	4	5	6	7	8	9
								-
н833О	-	-	-	578093.58	2181302.99	-	-	-
н835О	-	-	-	578092.04	2181309.41	-	-	-
н836О	-	-	-	578087.13	2181307.39	-	-	-
н834О	-	-	-	578089.52	2181301.29	-	-	-
н833О	-	-	-	578093.58	2181302.99	-	-	-

**2. Сведения о характеристиках объекта недвижимости с кадастровым номером : 53:23:7201001:1784 :**

№ п/п	Наименование характеристики	Значение характеристики
1	2	3
1.	Вид объекта недвижимости	здание
2.	Ранее присвоенный государственный учетный номер (инвентарный) здания, сооружения, объекта незавершенного строительства	-
3.	Кадастровый номер земельного участка (земельных участков), в границах которого (которых) расположены здание, сооружение, объект незавершенного строительства	53:23:7201001:82
4.	Уникальный учетный номер кадастрового квартала, в границах которого расположены здание, сооружение, объект незавершенного строительства	53:23:7201001
5.	Адрес здания, сооружения, объекта незавершенного строительства	Российская Федерация, Новгородская область, город Великий Новгород, улица Народная, корпус 1
5.1.	Сведения о местоположении здания, сооружения, объекта незавершенного строительства (при отсутствии адреса) в структурированном в соответствии с федеральной информационной адресной системой виде	-
5.2.	Дополнительные сведения о местоположении	-
6.	Иные сведения	-

**3. Пояснения к сведениям об объекте недвижимости с кадастровым номером 53:23:7201001:1784 :**

1.	-
----	---



## Описание местоположения зданий, сооружений, объектов незавершенного строительства на земельном участке

**1. Сведения о характерных точках контура объекта недвижимости с кадастровым номером : 53:23:7201001:1785 :**

Система координат МСК 53 (Зона-2)

Зона № 2

Обозначение характерных точек контура	Содержатся в Едином государственном реестре недвижимости			Определены в ходе выполнения комплексных кадастровых работ			Метод определения координат	Формулы, примененные для расчета средней квадратической погрешности определения координат характерных точек (Mt), м, с подставленными в такие формулы значениями и итоговые (вычисленные) значения Mt, м
	Координаты, м		Радиус, м	Координаты, м		Радиус, м		
	X	Y	R	X	Y	R		
<b>1</b>	<b>2</b>	<b>3</b>	<b>4</b>	<b>5</b>	<b>6</b>	<b>7</b>	<b>8</b>	<b>9</b>
								-
н834О	-	-	-	578089.52	2181301.29	-	-	-
н836О	-	-	-	578087.13	2181307.39	-	-	-
н837О	-	-	-	578083.51	2181305.89	-	-	-
н831О	-	-	-	578085.90	2181299.79	-	-	-
н830О	-	-	-	578088.67	2181300.96	-	-	-
н834О	-	-	-	578089.52	2181301.29	-	-	-

**2. Сведения о характеристиках объекта недвижимости с кадастровым номером : 53:23:7201001:1785 :**

№ п/п	Наименование характеристики	Значение характеристики
<b>1</b>	<b>2</b>	<b>3</b>
1.	Вид объекта недвижимости	здание
2.	Ранее присвоенный государственный учетный номер (инвентарный) здания, сооружения, объекта незавершенного строительства	-
3.	Кадастровый номер земельного участка (земельных участков), в границах которого (которых) расположены здание, сооружение, объект незавершенного строительства	53:23:7201001:81
4.	Уникальный учетный номер кадастрового квартала, в границах которого расположены здание, сооружение, объект незавершенного строительства	53:23:7201001
5.	Адрес здания, сооружения, объекта незавершенного строительства	Российская Федерация, Новгородская область, город Великий Новгород, улица Народная, корпус 1
5.1.	Сведения о местоположении здания, сооружения, объекта незавершенного строительства (при отсутствии адреса) в структурированном в соответствии с федеральной информационной адресной системой виде	-
5.2.	Дополнительные сведения о местоположении	-
6.	Иные сведения	-

**3. Пояснения к сведениям об объекте недвижимости с кадастровым номером 53:23:7201001:1785 :**

1.	-
----	---

## Описание местоположения зданий, сооружений, объектов незавершенного строительства на земельном участке

### 1. Сведения о характерных точках контура объекта недвижимости с кадастровым номером : 53:23:7201001:1787 :

Система координат МСК 53 (Зона-2)

Зона № 2

Обозначение характерных точек контура	Содержатся в Едином государственном реестре недвижимости			Определены в ходе выполнения комплексных кадастровых работ			Метод определения координат	Формулы, примененные для расчета средней квадратической погрешности определения координат характерных точек (Mt), м, с подставленными в такие формулы значениями и итоговые (вычисленные) значения Mt, м
	Координаты, м		Радиус, м	Координаты, м		Радиус, м		
	X	Y	R	X	Y	R		
1	2	3	4	5	6	7	8	9
								-
н831О	-	-	-	578085.90	2181299.79	-	-	-
н837О	-	-	-	578083.51	2181305.89	-	-	-
н838О	-	-	-	578079.89	2181304.39	-	-	-
н828О	-	-	-	578082.28	2181298.33	-	-	-
н831О	-	-	-	578085.90	2181299.79	-	-	-

### 2. Сведения о характеристиках объекта недвижимости с кадастровым номером : 53:23:7201001:1787 :

№ п/п	Наименование характеристики	Значение характеристики
1	2	3
1.	Вид объекта недвижимости	здание
2.	Ранее присвоенный государственный учетный номер (инвентарный) здания, сооружения, объекта незавершенного строительства	-
3.	Кадастровый номер земельного участка (земельных участков), в границах которого (которых) расположены здание, сооружение, объект незавершенного строительства	53:23:7201001:80
4.	Уникальный учетный номер кадастрового квартала, в границах которого расположены здание, сооружение, объект незавершенного строительства	53:23:7201001
5.	Адрес здания, сооружения, объекта незавершенного строительства	Российская Федерация, Новгородская область, город Великий Новгород, территория Гэк Воскресенский, гараж 7
5.1.	Сведения о местоположении здания, сооружения, объекта незавершенного строительства (при отсутствии адреса) в структурированном в соответствии с федеральной информационной адресной системой виде	-
5.2.	Дополнительные сведения о местоположении	-
6.	Иные сведения	-

### 3. Пояснения к сведениям об объекте недвижимости с кадастровым номером 53:23:7201001:1787 :

1. -

## Описание местоположения зданий, сооружений, объектов незавершенного строительства на земельном участке

### 1. Сведения о характерных точках контура объекта недвижимости с кадастровым номером : 53:23:7201001:1788 :

Система координат МСК 53 (Зона-2)

Зона № 2

Обозначение характерных точек контура	Содержатся в Едином государственном реестре недвижимости			Определены в ходе выполнения комплексных кадастровых работ			Метод определения координат	Формулы, примененные для расчета средней квадратической погрешности определения координат характерных точек (Mt), м, с подставленными в такие формулы значениями и итоговые (вычисленные) значения Mt, м
	Координаты, м		Радиус, м	Координаты, м		Радиус, м		
	X	Y	R	X	Y	R		
1	2	3	4	5	6	7	8	9
								-
н828О	-	-	-	578082.28	2181298.33	-	-	-
н838О	-	-	-	578079.89	2181304.39	-	-	-
н839О	-	-	-	578075.95	2181302.75	-	-	-
н824О	-	-	-	578078.40	2181296.72	-	-	-
н823О	-	-	-	578081.89	2181298.17	-	-	-
н828О	-	-	-	578082.28	2181298.33	-	-	-

### 2. Сведения о характеристиках объекта недвижимости с кадастровым номером : 53:23:7201001:1788 :

№ п/п	Наименование характеристики	Значение характеристики
1	2	3
1.	Вид объекта недвижимости	здание
2.	Ранее присвоенный государственный учетный номер (инвентарный) здания, сооружения, объекта незавершенного строительства	-
3.	Кадастровый номер земельного участка (земельных участков), в границах которого (которых) расположены здание, сооружение, объект незавершенного строительства	53:23:7201001:79
4.	Уникальный учетный номер кадастрового квартала, в границах которого расположены здание, сооружение, объект незавершенного строительства	53:23:7201001
5.	Адрес здания, сооружения, объекта незавершенного строительства	Российская Федерация, Новгородская область, город Великий Новгород, улица Народная, корпус 1
5.1.	Сведения о местоположении здания, сооружения, объекта незавершенного строительства (при отсутствии адреса) в структурированном в соответствии с федеральной информационной адресной системой виде	-
5.2.	Дополнительные сведения о местоположении	-
6.	Иные сведения	-

### 3. Пояснения к сведениям об объекте недвижимости с кадастровым номером 53:23:7201001:1788 :

1.	-
----	---

## Описание местоположения зданий, сооружений, объектов незавершенного строительства на земельном участке

**1. Сведения о характерных точках контура объекта недвижимости с кадастровым номером : 53:23:7201001:1790 :**

Система координат МСК 53 (Зона-2)

Зона № 2

Обозначение характерных точек контура	Содержатся в Едином государственном реестре недвижимости			Определены в ходе выполнения комплексных кадастровых работ			Метод определения координат	Формулы, примененные для расчета средней квадратической погрешности определения координат характерных точек (Mt), м, с подставленными в такие формулы значениями и итоговые (вычисленные) значения Mt, м
	Координаты, м		Радиус, м	Координаты, м		Радиус, м		
	X	Y	R	X	Y	R		
1	2	3	4	5	6	7	8	9
								-
н6О	-	-	-	578077.88	2181308.56	-	-	-
н5О	-	-	-	578075.18	2181314.79	-	-	-
н840О	-	-	-	578071.62	2181313.31	-	-	-
н841О	-	-	-	578074.15	2181307.01	-	-	-
н6О	-	-	-	578077.88	2181308.56	-	-	-

**2. Сведения о характеристиках объекта недвижимости с кадастровым номером : 53:23:7201001:1790 :**

№ п/п	Наименование характеристики	Значение характеристики
1	2	3
1.	Вид объекта недвижимости	здание
2.	Ранее присвоенный государственный учетный номер (инвентарный) здания, сооружения, объекта незавершенного строительства	-
3.	Кадастровый номер земельного участка (земельных участков), в границах которого (которых) расположены здание, сооружение, объект незавершенного строительства	53:23:7201001:78
4.	Уникальный учетный номер кадастрового квартала, в границах которого расположены здание, сооружение, объект незавершенного строительства	53:23:7201001
5.	Адрес здания, сооружения, объекта незавершенного строительства	Российская Федерация, Новгородская область, город Великий Новгород, территория ГЭК Воскресенский, корпус 1
5.1.	Сведения о местоположении здания, сооружения, объекта незавершенного строительства (при отсутствии адреса) в структурированном в соответствии с федеральной информационной адресной системой виде	-
5.2.	Дополнительные сведения о местоположении	-
6.	Иные сведения	-

**3. Пояснения к сведениям об объекте недвижимости с кадастровым номером 53:23:7201001:1790 :**

1. -

## Описание местоположения зданий, сооружений, объектов незавершенного строительства на земельном участке

### 1. Сведения о характерных точках контура объекта недвижимости с кадастровым номером : 53:23:7201001:1794 :

Система координат МСК 53 (Зона-2)

Зона № 2

Обозначение характерных точек контура	Содержатся в Едином государственном реестре недвижимости			Определены в ходе выполнения комплексных кадастровых работ			Метод опреде ления коор динат	Формулы, примененные для расчета средней квадратической погрешности определения координат характерных точек (Mt), м, с подставленными в такие формулы значениями и итоговые (вычисленные) значения Mt, м
	Координаты, м		Ради ус, м	Координаты, м		Ради ус, м		
	X	Y	R	X	Y	R		
1	2	3	4	5	6	7	8	9
								-
н842О	-	-	-	578324.88	2180979.10	-	-	-
н843О	-	-	-	578319.25	2180993.73	-	-	-
н844О	-	-	-	578303.40	2180987.61	-	-	-
н845О	-	-	-	578309.03	2180972.95	-	-	-
н846О	-	-	-	578311.85	2180974.07	-	-	-
н847О	-	-	-	578313.38	2180973.14	-	-	-
н848О	-	-	-	578315.21	2180973.86	-	-	-
н849О	-	-	-	578316.01	2180975.69	-	-	-
н850О	-	-	-	578318.23	2180976.58	-	-	-
н851О	-	-	-	578319.94	2180975.74	-	-	-
н852О	-	-	-	578321.83	2180976.47	-	-	-
н853О	-	-	-	578322.16	2180978.04	-	-	-
н842О	-	-	-	578324.88	2180979.10	-	-	-

### 2. Сведения о характеристиках объекта недвижимости с кадастровым номером : 53:23:7201001:1794 :

№ п/п	Наименование характеристики	Значение характеристики
1	2	3
1.	Вид объекта недвижимости	здание
2.	Ранее присвоенный государственный учетный номер (инвентарный) здания, сооружения, объекта незавершенного строительства	-
3.	Кадастровый номер земельного участка (земельных участков), в границах которого (которых) расположены здание, сооружение, объект незавершенного строительства	53:23:7201001:1
4.	Уникальный учетный номер кадастрового квартала, в границах которого расположены здание, сооружение, объект незавершенного строительства	53:23:7201001
5.	Адрес здания, сооружения, объекта незавершенного строительства	Российская Федерация, Новгородская область, город Великий Новгород, улица Большая Московская

**2. Сведения о характеристиках объекта недвижимости с кадастровым номером : 53:23:7201001:1794 :**

№ п/п	Наименование характеристики	Значение характеристики
1	2	3
5.1.	Сведения о местоположении здания, сооружения, объекта незавершенного строительства (при отсутствии адреса) в структурированном в соответствии с федеральной информационной адресной системой виде	-
5.2.	Дополнительные сведения о местоположении	-
6.	Иные сведения	-

**3. Пояснения к сведениям об объекте недвижимости с кадастровым номером 53:23:7201001:1794 :**

1.	-
----	---

**Описание местоположения зданий, сооружений,  
объектов незавершенного строительства на земельном участке**

**1. Сведения о характерных точках контура объекта недвижимости с кадастровым номером : 53:23:7201001:1811 :**

Система координат МСК 53 (Зона-2)

Зона № 2

Обозначение характерных точек контура	Содержатся в Едином государственном реестре недвижимости			Определены в ходе выполнения комплексных кадастровых работ			Метод опреде ления коор динат	Формулы, примененные для расчета средней квадратической погрешности определения координат характерных точек (Mt), м, с подставленными в такие формулы значениями и итоговые (вычисленные) значения Mt, м
	Координаты, м		Ради ус, м	Координаты, м		Ради ус, м		
	X	Y	R	X	Y	R		
1	2	3	4	5	6	7	8	9
								-
н854О	-	-	-	578289.71	2181057.75	-	-	-
н855О	-	-	-	578300.75	2181062.20	-	-	-
н856О	-	-	-	578304.27	2181061.04	-	-	-
н857О	-	-	-	578314.56	2181065.31	-	-	-
н858О	-	-	-	578314.74	2181065.02	-	-	-
н859О	-	-	-	578314.92	2181064.95	-	-	-
н860О	-	-	-	578315.05	2181064.97	-	-	-
н861О	-	-	-	578315.15	2181065.22	-	-	-
н862О	-	-	-	578314.67	2181066.39	-	-	-
н863О	-	-	-	578316.48	2181067.09	-	-	-
н864О	-	-	-	578316.88	2181066.03	-	-	-
н865О	-	-	-	578317.07	2181065.80	-	-	-
н866О	-	-	-	578317.22	2181065.80	-	-	-
н867О	-	-	-	578317.35	2181065.98	-	-	-
н868О	-	-	-	578317.31	2181066.31	-	-	-
н869О	-	-	-	578327.59	2181070.43	-	-	-
н870О	-	-	-	578327.52	2181071.60	-	-	-
н871О	-	-	-	578329.99	2181072.64	-	-	-
н872О	-	-	-	578330.73	2181071.72	-	-	-
н873О	-	-	-	578340.83	2181075.89	-	-	-
н874О	-	-	-	578340.70	2181076.84	-	-	-
н875О	-	-	-	578343.26	2181077.98	-	-	-
н876О	-	-	-	578343.95	2181077.14	-	-	-
н877О	-	-	-	578367.75	2181086.64	-	-	-
н878О	-	-	-	578369.35	2181089.83	-	-	-
н879О	-	-	-	578380.37	2181094.26	-	-	-
н880О	-	-	-	578375.82	2181105.69	-	-	-
н881О	-	-	-	578343.76	2181092.80	-	-	-
н882О	-	-	-	578323.17	2181084.08	-	-	-
н883О	-	-	-	578304.02	2181076.32	-	-	-

**1. Сведения о характерных точках контура объекта недвижимости с кадастровым номером : 53:23:7201001:1811 :**

Система координат МСК 53 (Зона-2)

Зона № 2

Обозначение характерных точек контура	Содержатся в Едином государственном реестре недвижимости			Определены в ходе выполнения комплексных кадастровых работ			Метод определения координат	Формулы, примененные для расчета средней квадратической погрешности определения координат характерных точек (Mt), м, с подставленными в такие формулы значениями и итоговые (вычисленные) значения Mt, м
	Координаты, м		Радиус, м	Координаты, м		Радиус, м		
	X	Y	R	X	Y	R		
<b>1</b>	<b>2</b>	<b>3</b>	<b>4</b>	<b>5</b>	<b>6</b>	<b>7</b>	<b>8</b>	<b>9</b>
n884O	-	-	-	578285.29	2181068.96	-	-	-
n854O	-	-	-	578289.71	2181057.75	-	-	-

**2. Сведения о характеристиках объекта недвижимости с кадастровым номером : 53:23:7201001:1811 :**

№ п/п	Наименование характеристики	Значение характеристики
<b>1</b>	<b>2</b>	<b>3</b>
1.	Вид объекта недвижимости	здание
2.	Ранее присвоенный государственный учетный номер (инвентарный) здания, сооружения, объекта незавершенного строительства	-
3.	Кадастровый номер земельного участка (земельных участков), в границах которого (которых) расположены здание, сооружение, объект незавершенного строительства	53:23:7201001:36
4.	Уникальный учетный номер кадастрового квартала, в границах которого расположены здание, сооружение, объект незавершенного строительства	53:23:7201001
5.	Адрес здания, сооружения, объекта незавершенного строительства	Российская Федерация, 173014, Новгородская область, город Великий Новгород, улица Большая Московская
5.1.	Сведения о местоположении здания, сооружения, объекта незавершенного строительства (при отсутствии адреса) в структурированном в соответствии с федеральной информационной адресной системой виде	-
5.2.	Дополнительные сведения о местоположении	-
6.	Иные сведения	-

**3. Пояснения к сведениям об объекте недвижимости с кадастровым номером 53:23:7201001:1811 :**

1.	-
----	---



## Описание местоположения зданий, сооружений, объектов незавершенного строительства на земельном участке

**1. Сведения о характерных точках контура объекта недвижимости с кадастровым номером : 53:23:7201001:2007 :**

Система координат МСК 53 (Зона-2)

Зона № 2

Обозначение характерных точек контура	Содержатся в Едином государственном реестре недвижимости			Определены в ходе выполнения комплексных кадастровых работ			Метод опреде ления коор динат	Формулы, примененные для расчета средней квадратической погрешности определения координат характерных точек (Mt), м, с подставленными в такие формулы значениями и итоговые (вычисленные) значения Mt, м
	Координаты, м		Ради ус, м	Координаты, м		Ради ус, м		
	X	Y	R	X	Y	R		
1	2	3	4	5	6	7	8	9
								-
н885О	-	-	-	578110.73	2181305.40	-	-	-
н886О	-	-	-	578125.41	2181311.46	-	-	-
н887О	-	-	-	578122.76	2181318.18	-	-	-
н888О	-	-	-	578140.32	2181325.10	-	-	-
н889О	-	-	-	578140.26	2181325.26	-	-	-
н890О	-	-	-	578143.45	2181326.52	-	-	-
н891О	-	-	-	578142.80	2181328.12	-	-	-
н892О	-	-	-	578142.93	2181328.17	-	-	-
н893О	-	-	-	578138.87	2181338.18	-	-	-
н894О	-	-	-	578138.75	2181338.13	-	-	-
н895О	-	-	-	578138.02	2181339.95	-	-	-
н896О	-	-	-	578137.53	2181339.76	-	-	-
н897О	-	-	-	578138.27	2181337.94	-	-	-
н898О	-	-	-	578135.53	2181336.83	-	-	-
н899О	-	-	-	578134.79	2181338.65	-	-	-
н900О	-	-	-	578116.46	2181331.29	-	-	-
н901О	-	-	-	578117.21	2181329.43	-	-	-
н902О	-	-	-	578114.76	2181328.45	-	-	-
н903О	-	-	-	578114.17	2181329.92	-	-	-
н904О	-	-	-	578113.70	2181329.72	-	-	-
н905О	-	-	-	578114.29	2181328.26	-	-	-
н906О	-	-	-	578106.64	2181325.06	-	-	-
н907О	-	-	-	578106.85	2181324.48	-	-	-
н908О	-	-	-	578105.85	2181324.07	-	-	-
н909О	-	-	-	578105.98	2181323.70	-	-	-
н910О	-	-	-	578106.99	2181324.10	-	-	-
н911О	-	-	-	578108.14	2181321.03	-	-	-
н912О	-	-	-	578106.47	2181320.36	-	-	-
н913О	-	-	-	578106.90	2181319.32	-	-	-
н914О	-	-	-	578105.95	2181318.92	-	-	-

**1. Сведения о характерных точках контура объекта недвижимости с кадастровым номером : 53:23:7201001:2007 :**

Система координат МСК 53 (Зона-2)

Зона № 2

Обозначение характерных точек контура	Содержатся в Едином государственном реестре недвижимости			Определены в ходе выполнения комплексных кадастровых работ			Метод определения координат	Формулы, примененные для расчета средней квадратической погрешности определения координат характерных точек (Mt), м, с подставленными в такие формулы значениями и итоговые (вычисленные) значения Mt, м
	Координаты, м		Радиус, м	Координаты, м		Радиус, м		
	X	Y	R	X	Y	R		
<b>1</b>	<b>2</b>	<b>3</b>	<b>4</b>	<b>5</b>	<b>6</b>	<b>7</b>	<b>8</b>	<b>9</b>
н9150	-	-	-	578106.09	2181318.57	-	-	-
н9160	-	-	-	578107.05	2181318.96	-	-	-
н9170	-	-	-	578107.80	2181317.14	-	-	-
н9180	-	-	-	578106.85	2181316.75	-	-	-
н9190	-	-	-	578107.01	2181316.35	-	-	-
н9200	-	-	-	578107.97	2181316.75	-	-	-
н9210	-	-	-	578109.21	2181313.75	-	-	-
н9220	-	-	-	578107.59	2181312.99	-	-	-
н8850	-	-	-	578110.73	2181305.40	-	-	-

**2. Сведения о характеристиках объекта недвижимости с кадастровым номером : 53:23:7201001:2007 :**

№ п/п	Наименование характеристики	Значение характеристики
<b>1</b>	<b>2</b>	<b>3</b>
1.	Вид объекта недвижимости	здание
2.	Ранее присвоенный государственный учетный номер (инвентарный) здания, сооружения, объекта незавершенного строительства	-
3.	Кадастровый номер земельного участка (земельных участков), в границах которого (которых) расположены здание, сооружение, объект незавершенного строительства	53:23:7201001:142
4.	Уникальный учетный номер кадастрового квартала, в границах которого расположены здание, сооружение, объект незавершенного строительства	53:23:7201001
5.	Адрес здания, сооружения, объекта незавершенного строительства	Российская Федерация, Новгородская область, город Великий Новгород, улица Народная
5.1.	Сведения о местоположении здания, сооружения, объекта незавершенного строительства (при отсутствии адреса) в структурированном в соответствии с федеральной информационной адресной системой виде	-
5.2.	Дополнительные сведения о местоположении	-
6.	Иные сведения	-

**3. Пояснения к сведениям об объекте недвижимости с кадастровым номером 53:23:7201001:2007 :**

1.	-
----	---

## Описание местоположения зданий, сооружений, объектов незавершенного строительства на земельном участке

### 1. Сведения о характерных точках контура объекта недвижимости с кадастровым номером : 53:23:7201001:2012 :

Система координат МСК 53 (Зона-2)

Зона № 2

Обозначение характерных точек контура	Содержатся в Едином государственном реестре недвижимости			Определены в ходе выполнения комплексных кадастровых работ			Метод определения координат	Формулы, примененные для расчета средней квадратической погрешности определения координат характерных точек (Mt), м, с подставленными в такие формулы значениями и итоговые (вычисленные) значения Mt, м
	Координаты, м		Радиус, м	Координаты, м		Радиус, м		
	X	Y	R	X	Y	R		
1	2	3	4	5	6	7	8	9
								-
н923О	-	-	-	578378.53	2181184.20	-	-	-
н924О	-	-	-	578375.99	2181189.99	-	-	-
н925О	-	-	-	578372.90	2181188.58	-	-	-
н926О	-	-	-	578375.45	2181182.81	-	-	-
н923О	-	-	-	578378.53	2181184.20	-	-	-

### 2. Сведения о характеристиках объекта недвижимости с кадастровым номером : 53:23:7201001:2012 :

№ п/п	Наименование характеристики	Значение характеристики
1	2	3
1.	Вид объекта недвижимости	здание
2.	Ранее присвоенный государственный учетный номер (инвентарный) здания, сооружения, объекта незавершенного строительства	-
3.	Кадастровый номер земельного участка (земельных участков), в границах которого (которых) расположены здание, сооружение, объект незавершенного строительства	53:23:7201001:65
4.	Уникальный учетный номер кадастрового квартала, в границах которого расположены здание, сооружение, объект незавершенного строительства	53:23:7201001
5.	Адрес здания, сооружения, объекта незавершенного строительства	Российская Федерация, Новгородская область, город Великий Новгород, улица Заставная, строение 12
5.1.	Сведения о местоположении здания, сооружения, объекта незавершенного строительства (при отсутствии адреса) в структурированном в соответствии с федеральной информационной адресной системой виде	-
5.2.	Дополнительные сведения о местоположении	-
6.	Иные сведения	-

### 3. Пояснения к сведениям об объекте недвижимости с кадастровым номером 53:23:7201001:2012 :

1.	-
----	---

## Описание местоположения зданий, сооружений, объектов незавершенного строительства на земельном участке

### 1. Сведения о характерных точках контура объекта недвижимости с кадастровым номером : 53:23:7201001:2013 :

Система координат МСК 53 (Зона-2)

Зона № 2

Обозначение характерных точек контура	Содержатся в Едином государственном реестре недвижимости			Определены в ходе выполнения комплексных кадастровых работ			Метод определения координат	Формулы, примененные для расчета средней квадратической погрешности определения координат характерных точек (Mt), м, с подставленными в такие формулы значениями и итоговые (вычисленные) значения Mt, м
	Координаты, м		Радиус, м	Координаты, м		Радиус, м		
	X	Y	R	X	Y	R		
<b>1</b>	<b>2</b>	<b>3</b>	<b>4</b>	<b>5</b>	<b>6</b>	<b>7</b>	<b>8</b>	<b>9</b>
								-
н927О	-	-	-	578337.33	2181164.82	-	-	-
н928О	-	-	-	578340.34	2181166.09	-	-	-
н929О	-	-	-	578337.70	2181172.60	-	-	-
н930О	-	-	-	578334.53	2181171.17	-	-	-
н927О	-	-	-	578337.33	2181164.82	-	-	-

### 2. Сведения о характеристиках объекта недвижимости с кадастровым номером : 53:23:7201001:2013 :

№ п/п	Наименование характеристики	Значение характеристики
1	2	3
1.	Вид объекта недвижимости	здание
2.	Ранее присвоенный государственный учетный номер (инвентарный) здания, сооружения, объекта незавершенного строительства	-
3.	Кадастровый номер земельного участка (земельных участков), в границах которого (которых) расположены здание, сооружение, объект незавершенного строительства	53:23:7201001:53
4.	Уникальный учетный номер кадастрового квартала, в границах которого расположены здание, сооружение, объект незавершенного строительства	53:23:7201001
5.	Адрес здания, сооружения, объекта незавершенного строительства	Российская Федерация, Новгородская область, город Великий Новгород, улица Заставная
5.1.	Сведения о местоположении здания, сооружения, объекта незавершенного строительства (при отсутствии адреса) в структурированном в соответствии с федеральной информационной адресной системой виде	-
5.2.	Дополнительные сведения о местоположении	-
6.	Иные сведения	-

### 3. Пояснения к сведениям об объекте недвижимости с кадастровым номером 53:23:7201001:2013 :

1.	-
----	---

## Описание местоположения зданий, сооружений, объектов незавершенного строительства на земельном участке

### 1. Сведения о характерных точках контура объекта недвижимости с кадастровым номером : 53:23:7201001:2015 :

Система координат МСК 53 (Зона-2)

Зона № 2

Обозначение характерных точек контура	Содержатся в Едином государственном реестре недвижимости			Определены в ходе выполнения комплексных кадастровых работ			Метод определения координат	Формулы, примененные для расчета средней квадратической погрешности определения координат характерных точек (Mt), м, с подставленными в такие формулы значениями и итоговые (вычисленные) значения Mt, м
	Координаты, м		Радиус, м	Координаты, м		Радиус, м		
	X	Y	R	X	Y	R		
1	2	3	4	5	6	7	8	9
								-
н931О	-	-	-	578346.55	2181169.68	-	-	-
н932О	-	-	-	578349.61	2181171.06	-	-	-
н933О	-	-	-	578347.09	2181176.83	-	-	-
н934О	-	-	-	578344.04	2181175.45	-	-	-
н931О	-	-	-	578346.55	2181169.68	-	-	-

### 2. Сведения о характеристиках объекта недвижимости с кадастровым номером : 53:23:7201001:2015 :

№ п/п	Наименование характеристики	Значение характеристики
1	2	3
1.	Вид объекта недвижимости	здание
2.	Ранее присвоенный государственный учетный номер (инвентарный) здания, сооружения, объекта незавершенного строительства	-
3.	Кадастровый номер земельного участка (земельных участков), в границах которого (которых) расположены здание, сооружение, объект незавершенного строительства	53:23:7201001:56
4.	Уникальный учетный номер кадастрового квартала, в границах которого расположены здание, сооружение, объект незавершенного строительства	53:23:7201001
5.	Адрес здания, сооружения, объекта незавершенного строительства	Российская Федерация, Новгородская область, город Великий Новгород, улица Заставная, гараж 3
5.1.	Сведения о местоположении здания, сооружения, объекта незавершенного строительства (при отсутствии адреса) в структурированном в соответствии с федеральной информационной адресной системой виде	-
5.2.	Дополнительные сведения о местоположении	-
6.	Иные сведения	-

### 3. Пояснения к сведениям об объекте недвижимости с кадастровым номером 53:23:7201001:2015 :

1.	-
----	---

## Описание местоположения зданий, сооружений, объектов незавершенного строительства на земельном участке

### 1. Сведения о характерных точках контура объекта недвижимости с кадастровым номером : 53:23:7201001:2396 :

Система координат МСК 53 (Зона-2)

Зона № 2

Обозначение характерных точек контура	Содержатся в Едином государственном реестре недвижимости			Определены в ходе выполнения комплексных кадастровых работ			Метод опреде ления коор динат	Формулы, примененные для расчета средней квадратической погрешности определения координат характерных точек (Mt), м, с подставленными в такие формулы значениями и итоговые (вычисленные) значения Mt, м
	Координаты, м		Ради ус, м	Координаты, м		Ради ус, м		
	X	Y	R	X	Y	R		
1	2	3	4	5	6	7	8	9
								-
н935О	-	-	-	578366.15	2181154.35	-	-	-
н936О	-	-	-	578369.40	2181155.70	-	-	-
н937О	-	-	-	578366.74	2181161.66	-	-	-
н938О	-	-	-	578363.86	2181160.47	-	-	-
н939О	-	-	-	578363.47	2181160.31	-	-	-
н935О	-	-	-	578366.15	2181154.35	-	-	-

### 2. Сведения о характеристиках объекта недвижимости с кадастровым номером : 53:23:7201001:2396 :

№ п/п	Наименование характеристики	Значение характеристики
1	2	3
1.	Вид объекта недвижимости	здание
2.	Ранее присвоенный государственный учетный номер (инвентарный) здания, сооружения, объекта незавершенного строительства	-
3.	Кадастровый номер земельного участка (земельных участков), в границах которого (которых) расположены здание, сооружение, объект незавершенного строительства	53:23:7201001:40
4.	Уникальный учетный номер кадастрового квартала, в границах которого расположены здание, сооружение, объект незавершенного строительства	53:23:7201001
5.	Адрес здания, сооружения, объекта незавершенного строительства	Российская Федерация, Новгородская область, город Великий Новгород, гаражно-строительный кооператив 2-комплекс по ул Заставной, гараж 1
5.1.	Сведения о местоположении здания, сооружения, объекта незавершенного строительства (при отсутствии адреса) в структурированном в соответствии с федеральной информационной адресной системой виде	-
5.2.	Дополнительные сведения о местоположении	-
6.	Иные сведения	-

### 3. Пояснения к сведениям об объекте недвижимости с кадастровым номером 53:23:7201001:2396 :

1.	-
----	---

## Описание местоположения зданий, сооружений, объектов незавершенного строительства на земельном участке

### 1. Сведения о характерных точках контура объекта недвижимости с кадастровым номером : 53:23:7201001:2410 :

Система координат МСК 53 (Зона-2)

Зона № 2

Обозначение характерных точек контура	Содержатся в Едином государственном реестре недвижимости			Определены в ходе выполнения комплексных кадастровых работ			Метод опреде ления коор динат	Формулы, примененные для расчета средней квадратической погрешности определения координат характерных точек (Mt), м, с подставленными в такие формулы значениями и итоговые (вычисленные) значения Mt, м
	Координаты, м		Ради ус, м	Координаты, м		Ради ус, м		
	X	Y	R	X	Y	R		
<b>1</b>	<b>2</b>	<b>3</b>	<b>4</b>	<b>5</b>	<b>6</b>	<b>7</b>	<b>8</b>	<b>9</b>
								-
н9400	-	-	-	578365.71	2181178.38	-	-	-
н9410	-	-	-	578368.81	2181179.80	-	-	-
н9420	-	-	-	578366.23	2181185.46	-	-	-
329	-	-	-	578363.41	2181184.16	-	-	-
н9430	-	-	-	578363.21	2181184.07	-	-	-
н9400	-	-	-	578365.71	2181178.38	-	-	-

### 2. Сведения о характеристиках объекта недвижимости с кадастровым номером : 53:23:7201001:2410 :

№ п/п	Наименование характеристики	Значение характеристики
<b>1</b>	<b>2</b>	<b>3</b>
1.	Вид объекта недвижимости	здание
2.	Ранее присвоенный государственный учетный номер (инвентарный) здания, сооружения, объекта незавершенного строительства	-
3.	Кадастровый номер земельного участка (земельных участков), в границах которого (которых) расположены здание, сооружение, объект незавершенного строительства	53:23:7201001:62
4.	Уникальный учетный номер кадастрового квартала, в границах которого расположены здание, сооружение, объект незавершенного строительства	53:23:7201001
5.	Адрес здания, сооружения, объекта незавершенного строительства	Российская Федерация, Новгородская область, город Великий Новгород, гаражно-строительный кооператив 1-комплекс по ул Заставной, гараж 9
5.1.	Сведения о местоположении здания, сооружения, объекта незавершенного строительства (при отсутствии адреса) в структурированном в соответствии с федеральной информационной адресной системой виде	-
5.2.	Дополнительные сведения о местоположении	-
6.	Иные сведения	-

### 3. Пояснения к сведениям об объекте недвижимости с кадастровым номером 53:23:7201001:2410 :

1.	-
----	---

## Описание местоположения зданий, сооружений, объектов незавершенного строительства на земельном участке

### 1. Сведения о характерных точках контура объекта недвижимости с кадастровым номером : 53:23:7201001:2411 :

Система координат МСК 53 (Зона-2)

Зона № 2

Обозначение характерных точек контура	Содержатся в Едином государственном реестре недвижимости			Определены в ходе выполнения комплексных кадастровых работ			Метод определения координат	Формулы, примененные для расчета средней квадратической погрешности определения координат характерных точек (Mt), м, с подставленными в такие формулы значениями и итоговые (вычисленные) значения Mt, м
	Координаты, м		Радиус, м	Координаты, м		Радиус, м		
	X	Y	R	X	Y	R		
<b>1</b>	<b>2</b>	<b>3</b>	<b>4</b>	<b>5</b>	<b>6</b>	<b>7</b>	<b>8</b>	<b>9</b>
								-
н923О	-	-	-	578378.53	2181184.20	-	-	-
н944О	-	-	-	578382.87	2181186.17	-	-	-
н945О	-	-	-	578380.24	2181191.96	-	-	-
н924О	-	-	-	578375.99	2181189.99	-	-	-
н923О	-	-	-	578378.53	2181184.20	-	-	-

### 2. Сведения о характеристиках объекта недвижимости с кадастровым номером : 53:23:7201001:2411 :

№ п/п	Наименование характеристики	Значение характеристики
1	2	3
1.	Вид объекта недвижимости	здание
2.	Ранее присвоенный государственный учетный номер (инвентарный) здания, сооружения, объекта незавершенного строительства	-
3.	Кадастровый номер земельного участка (земельных участков), в границах которого (которых) расположены здание, сооружение, объект незавершенного строительства	53:23:7201001:66
4.	Уникальный учетный номер кадастрового квартала, в границах которого расположены здание, сооружение, объект незавершенного строительства	53:23:7201001
5.	Адрес здания, сооружения, объекта незавершенного строительства	Российская Федерация, Новгородская область, город Великий Новгород, улица Заставная
5.1.	Сведения о местоположении здания, сооружения, объекта незавершенного строительства (при отсутствии адреса) в структурированном в соответствии с федеральной информационной адресной системой виде	-
5.2.	Дополнительные сведения о местоположении	-
6.	Иные сведения	-

### 3. Пояснения к сведениям об объекте недвижимости с кадастровым номером 53:23:7201001:2411 :

1.	-
----	---



## Описание местоположения зданий, сооружений, объектов незавершенного строительства на земельном участке

**1. Сведения о характерных точках контура объекта недвижимости с кадастровым номером : 53:23:7201001:2412 :**

Система координат МСК 53 (Зона-2)

Зона № 2

Обозначение характерных точек контура	Содержатся в Едином государственном реестре недвижимости			Определены в ходе выполнения комплексных кадастровых работ			Метод определения координат	Формулы, примененные для расчета средней квадратической погрешности определения координат характерных точек (Mt), м, с подставленными в такие формулы значениями и итоговые (вычисленные) значения Mt, м
	Координаты, м		Радиус, м	Координаты, м		Радиус, м		
	X	Y	R	X	Y	R		
1	2	3	4	5	6	7	8	9
								-
н941О	-	-	-	578368.81	2181179.80	-	-	-
н946О	-	-	-	578372.39	2181181.42	-	-	-
н947О	-	-	-	578369.76	2181187.14	-	-	-
н942О	-	-	-	578366.23	2181185.46	-	-	-
н941О	-	-	-	578368.81	2181179.80	-	-	-

**2. Сведения о характеристиках объекта недвижимости с кадастровым номером : 53:23:7201001:2412 :**

№ п/п	Наименование характеристики	Значение характеристики
1	2	3
1.	Вид объекта недвижимости	здание
2.	Ранее присвоенный государственный учетный номер (инвентарный) здания, сооружения, объекта незавершенного строительства	-
3.	Кадастровый номер земельного участка (земельных участков), в границах которого (которых) расположены здание, сооружение, объект незавершенного строительства	53:23:7201001:63
4.	Уникальный учетный номер кадастрового квартала, в границах которого расположены здание, сооружение, объект незавершенного строительства	53:23:7201001
5.	Адрес здания, сооружения, объекта незавершенного строительства	Российская Федерация, Новгородская область, город Великий Новгород, улица Заставная, гараж 10
5.1.	Сведения о местоположении здания, сооружения, объекта незавершенного строительства (при отсутствии адреса) в структурированном в соответствии с федеральной информационной адресной системой виде	-
5.2.	Дополнительные сведения о местоположении	-
6.	Иные сведения	-

**3. Пояснения к сведениям об объекте недвижимости с кадастровым номером 53:23:7201001:2412 :**

1. -

## Описание местоположения зданий, сооружений, объектов незавершенного строительства на земельном участке

### 1. Сведения о характерных точках контура объекта недвижимости с кадастровым номером : 53:23:7201001:2414 :

Система координат МСК 53 (Зона-2)

Зона № 2

Обозначение характерных точек контура	Содержатся в Едином государственном реестре недвижимости			Определены в ходе выполнения комплексных кадастровых работ			Метод определения координат	Формулы, примененные для расчета средней квадратической погрешности определения координат характерных точек (Mt), м, с подставленными в такие формулы значениями и итоговые (вычисленные) значения Mt, м
	Координаты, м		Радиус, м	Координаты, м		Радиус, м		
	X	Y	R	X	Y	R		
1	2	3	4	5	6	7	8	9
								-
н948О	-	-	-	578362.58	2181176.97	-	-	-
н940О	-	-	-	578365.71	2181178.38	-	-	-
н943О	-	-	-	578363.21	2181184.07	-	-	-
н949О	-	-	-	578360.11	2181182.68	-	-	-
н948О	-	-	-	578362.58	2181176.97	-	-	-

### 2. Сведения о характеристиках объекта недвижимости с кадастровым номером : 53:23:7201001:2414 :

№ п/п	Наименование характеристики	Значение характеристики
1	2	3
1.	Вид объекта недвижимости	здание
2.	Ранее присвоенный государственный учетный номер (инвентарный) здания, сооружения, объекта незавершенного строительства	-
3.	Кадастровый номер земельного участка (земельных участков), в границах которого (которых) расположены здание, сооружение, объект незавершенного строительства	53:23:7201001:61
4.	Уникальный учетный номер кадастрового квартала, в границах которого расположены здание, сооружение, объект незавершенного строительства	53:23:7201001
5.	Адрес здания, сооружения, объекта незавершенного строительства	Российская Федерация, Новгородская область, город Великий Новгород, гаражно-строительный кооператив 1-комплекс по ул Заставной, гараж 8
5.1.	Сведения о местоположении здания, сооружения, объекта незавершенного строительства (при отсутствии адреса) в структурированном в соответствии с федеральной информационной адресной системой виде	-
5.2.	Дополнительные сведения о местоположении	-
6.	Иные сведения	-

### 3. Пояснения к сведениям об объекте недвижимости с кадастровым номером 53:23:7201001:2414 :

1. -

## Описание местоположения зданий, сооружений, объектов незавершенного строительства на земельном участке

### 1. Сведения о характерных точках контура объекта недвижимости с кадастровым номером : 53:23:7201001:2416 :

Система координат МСК 53 (Зона-2)

Зона № 2

Обозначение характерных точек контура	Содержатся в Едином государственном реестре недвижимости			Определены в ходе выполнения комплексных кадастровых работ			Метод определения координат	Формулы, примененные для расчета средней квадратической погрешности определения координат характерных точек (Mt), м, с подставленными в такие формулы значениями и итоговые (вычисленные) значения Mt, м
	Координаты, м		Радиус, м	Координаты, м		Радиус, м		
	X	Y	R	X	Y	R		
1	2	3	4	5	6	7	8	9
								-
н9500	-	-	-	578352.72	2181172.48	-	-	-
н9510	-	-	-	578356.46	2181174.19	-	-	-
н9520	-	-	-	578353.89	2181179.89	-	-	-
н9530	-	-	-	578350.20	2181178.23	-	-	-
н9500	-	-	-	578352.72	2181172.48	-	-	-

### 2. Сведения о характеристиках объекта недвижимости с кадастровым номером : 53:23:7201001:2416 :

№ п/п	Наименование характеристики	Значение характеристики
1	2	3
1.	Вид объекта недвижимости	здание
2.	Ранее присвоенный государственный учетный номер (инвентарный) здания, сооружения, объекта незавершенного строительства	-
3.	Кадастровый номер земельного участка (земельных участков), в границах которого (которых) расположены здание, сооружение, объект незавершенного строительства	53:23:7201001:58
4.	Уникальный учетный номер кадастрового квартала, в границах которого расположены здание, сооружение, объект незавершенного строительства	53:23:7201001
5.	Адрес здания, сооружения, объекта незавершенного строительства	Российская Федерация, Новгородская область, город Великий Новгород, гаражно-строительный кооператив 1-комплекс по ул Заставной, гараж 5
5.1.	Сведения о местоположении здания, сооружения, объекта незавершенного строительства (при отсутствии адреса) в структурированном в соответствии с федеральной информационной адресной системой виде	-
5.2.	Дополнительные сведения о местоположении	-
6.	Иные сведения	-

### 3. Пояснения к сведениям об объекте недвижимости с кадастровым номером 53:23:7201001:2416 :

1.	-
----	---

## Описание местоположения зданий, сооружений, объектов незавершенного строительства на земельном участке

### 1. Сведения о характерных точках контура объекта недвижимости с кадастровым номером : 53:23:7201001:2417 :

Система координат МСК 53 (Зона-2)

Зона № 2

Обозначение характерных точек контура	Содержатся в Едином государственном реестре недвижимости			Определены в ходе выполнения комплексных кадастровых работ			Метод определения координат	Формулы, примененные для расчета средней квадратической погрешности определения координат характерных точек (Mt), м, с подставленными в такие формулы значениями и итоговые (вычисленные) значения Mt, м
	Координаты, м		Радиус, м	Координаты, м		Радиус, м		
	X	Y	R	X	Y	R		
1	2	3	4	5	6	7	8	9
								-
н932О	-	-	-	578349.61	2181171.06	-	-	-
н950О	-	-	-	578352.72	2181172.48	-	-	-
н953О	-	-	-	578350.20	2181178.23	-	-	-
н933О	-	-	-	578347.09	2181176.83	-	-	-
н932О	-	-	-	578349.61	2181171.06	-	-	-

### 2. Сведения о характеристиках объекта недвижимости с кадастровым номером : 53:23:7201001:2417 :

№ п/п	Наименование характеристики	Значение характеристики
1	2	3
1.	Вид объекта недвижимости	здание
2.	Ранее присвоенный государственный учетный номер (инвентарный) здания, сооружения, объекта незавершенного строительства	-
3.	Кадастровый номер земельного участка (земельных участков), в границах которого (которых) расположены здание, сооружение, объект незавершенного строительства	53:23:7201001:57
4.	Уникальный учетный номер кадастрового квартала, в границах которого расположены здание, сооружение, объект незавершенного строительства	53:23:7201001
5.	Адрес здания, сооружения, объекта незавершенного строительства	Российская Федерация, Новгородская область, город Великий Новгород, гаражно-строительный кооператив 1-комплекс по ул Заставной, гараж 4
5.1.	Сведения о местоположении здания, сооружения, объекта незавершенного строительства (при отсутствии адреса) в структурированном в соответствии с федеральной информационной адресной системой виде	-
5.2.	Дополнительные сведения о местоположении	-
6.	Иные сведения	-

### 3. Пояснения к сведениям об объекте недвижимости с кадастровым номером 53:23:7201001:2417 :

1.	-
----	---

**Описание местоположения зданий, сооружений,  
объектов незавершенного строительства на земельном участке**

**1. Сведения о характерных точках контура объекта недвижимости с кадастровым номером : 53:23:7201001:2418 :**

Система координат МСК 53 (Зона-2)

Зона № 2

Обозначение характерных точек контура	Содержатся в Едином государственном реестре недвижимости			Определены в ходе выполнения комплексных кадастровых работ			Метод определения координат	Формулы, примененные для расчета средней квадратической погрешности определения координат характерных точек (Mt), м, с подставленными в такие формулы значениями и итоговые (вычисленные) значения Mt, м
	Координаты, м		Радиус, м	Координаты, м		Радиус, м		
	X	Y	R	X	Y	R		
1	2	3	4	5	6	7	8	9
								-
н954О	-	-	-	578343.29	2181168.20	-	-	-
н931О	-	-	-	578346.55	2181169.68	-	-	-
н934О	-	-	-	578344.04	2181175.45	-	-	-
н955О	-	-	-	578340.79	2181173.99	-	-	-
н954О	-	-	-	578343.29	2181168.20	-	-	-

**2. Сведения о характеристиках объекта недвижимости с кадастровым номером : 53:23:7201001:2418 :**

№ п/п	Наименование характеристики	Значение характеристики
1	2	3
1.	Вид объекта недвижимости	здание
2.	Ранее присвоенный государственный учетный номер (инвентарный) здания, сооружения, объекта незавершенного строительства	-
3.	Кадастровый номер земельного участка (земельных участков), в границах которого (которых) расположены здание, сооружение, объект незавершенного строительства	53:23:7201001:55
4.	Уникальный учетный номер кадастрового квартала, в границах которого расположены здание, сооружение, объект незавершенного строительства	53:23:7201001
5.	Адрес здания, сооружения, объекта незавершенного строительства	Российская Федерация, Новгородская область, город Великий Новгород, улица Заставная, гараж 2
5.1.	Сведения о местоположении здания, сооружения, объекта незавершенного строительства (при отсутствии адреса) в структурированном в соответствии с федеральной информационной адресной системой виде	-
5.2.	Дополнительные сведения о местоположении	-
6.	Иные сведения	-

**3. Пояснения к сведениям об объекте недвижимости с кадастровым номером 53:23:7201001:2418 :**

1.	-
----	---

## Описание местоположения зданий, сооружений, объектов незавершенного строительства на земельном участке

### 1. Сведения о характерных точках контура объекта недвижимости с кадастровым номером : 53:23:7201001:2419 :

Система координат МСК 53 (Зона-2)

Зона № 2

Обозначение характерных точек контура	Содержатся в Едином государственном реестре недвижимости			Определены в ходе выполнения комплексных кадастровых работ			Метод определения координат	Формулы, примененные для расчета средней квадратической погрешности определения координат характерных точек (Mt), м, с подставленными в такие формулы значениями и итоговые (вычисленные) значения Mt, м
	Координаты, м		Радиус, м	Координаты, м		Радиус, м		
	X	Y	R	X	Y	R		
1	2	3	4	5	6	7	8	9
								-
н9280	-	-	-	578340.34	2181166.09	-	-	-
н9560	-	-	-	578343.61	2181167.46	-	-	-
н9540	-	-	-	578343.29	2181168.20	-	-	-
н9550	-	-	-	578340.79	2181173.99	-	-	-
н9290	-	-	-	578337.70	2181172.60	-	-	-
н9280	-	-	-	578340.34	2181166.09	-	-	-

### 2. Сведения о характеристиках объекта недвижимости с кадастровым номером : 53:23:7201001:2419 :

№ п/п	Наименование характеристики	Значение характеристики
1	2	3
1.	Вид объекта недвижимости	здание
2.	Ранее присвоенный государственный учетный номер (инвентарный) здания, сооружения, объекта незавершенного строительства	-
3.	Кадастровый номер земельного участка (земельных участков), в границах которого (которых) расположены здание, сооружение, объект незавершенного строительства	53:23:7201001:54
4.	Уникальный учетный номер кадастрового квартала, в границах которого расположены здание, сооружение, объект незавершенного строительства	53:23:7201001
5.	Адрес здания, сооружения, объекта незавершенного строительства	Российская Федерация, Новгородская область, город Великий Новгород, улица Заставная
5.1.	Сведения о местоположении здания, сооружения, объекта незавершенного строительства (при отсутствии адреса) в структурированном в соответствии с федеральной информационной адресной системой виде	-
5.2.	Дополнительные сведения о местоположении	-
6.	Иные сведения	-

### 3. Пояснения к сведениям об объекте недвижимости с кадастровым номером 53:23:7201001:2419 :

1.	-
----	---

## Описание местоположения зданий, сооружений, объектов незавершенного строительства на земельном участке

### 1. Сведения о характерных точках контура объекта недвижимости с кадастровым номером : 53:23:7201001:2421 :

Система координат МСК 53 (Зона-2)

Зона № 2

Обозначение характерных точек контура	Содержатся в Едином государственном реестре недвижимости			Определены в ходе выполнения комплексных кадастровых работ			Метод определения координат	Формулы, примененные для расчета средней квадратической погрешности определения координат характерных точек (Mt), м, с подставленными в такие формулы значениями и итоговые (вычисленные) значения Mt, м
	Координаты, м		Радиус, м	Координаты, м		Радиус, м		
	X	Y	R	X	Y	R		
1	2	3	4	5	6	7	8	9
								-
н957О	-	-	-	578370.44	2181163.17	-	-	-
н25О	-	-	-	578373.35	2181164.36	-	-	-
н24О	-	-	-	578374.08	2181164.66	-	-	-
н958О	-	-	-	578371.69	2181170.19	-	-	-
н959О	-	-	-	578368.09	2181168.63	-	-	-
н957О	-	-	-	578370.44	2181163.17	-	-	-

### 2. Сведения о характеристиках объекта недвижимости с кадастровым номером : 53:23:7201001:2421 :

№ п/п	Наименование характеристики	Значение характеристики
1	2	3
1.	Вид объекта недвижимости	здание
2.	Ранее присвоенный государственный учетный номер (инвентарный) здания, сооружения, объекта незавершенного строительства	-
3.	Кадастровый номер земельного участка (земельных участков), в границах которого (которых) расположены здание, сооружение, объект незавершенного строительства	53:23:7201001:49
4.	Уникальный учетный номер кадастрового квартала, в границах которого расположены здание, сооружение, объект незавершенного строительства	53:23:7201001
5.	Адрес здания, сооружения, объекта незавершенного строительства	Российская Федерация, Новгородская область, город Великий Новгород, гаражно-строительный кооператив 2-комплекс по ул Заставной, гараж 10
5.1.	Сведения о местоположении здания, сооружения, объекта незавершенного строительства (при отсутствии адреса) в структурированном в соответствии с федеральной информационной адресной системой виде	-
5.2.	Дополнительные сведения о местоположении	-
6.	Иные сведения	-

### 3. Пояснения к сведениям об объекте недвижимости с кадастровым номером 53:23:7201001:2421 :

1.	-
----	---

## Описание местоположения зданий, сооружений, объектов незавершенного строительства на земельном участке

### 1. Сведения о характерных точках контура объекта недвижимости с кадастровым номером : 53:23:7201001:2422 :

Система координат МСК 53 (Зона-2)

Зона № 2

Обозначение характерных точек контура	Содержатся в Едином государственном реестре недвижимости			Определены в ходе выполнения комплексных кадастровых работ			Метод определения координат	Формулы, примененные для расчета средней квадратической погрешности определения координат характерных точек (Mt), м, с подставленными в такие формулы значениями и итоговые (вычисленные) значения Mt, м
	Координаты, м		Радиус, м	Координаты, м		Радиус, м		
	X	Y	R	X	Y	R		
1	2	3	4	5	6	7	8	9
								-
н120	-	-	-	578377.24	2181165.98	-	-	-
н110	-	-	-	578374.92	2181171.58	-	-	-
н9580	-	-	-	578371.69	2181170.19	-	-	-
н240	-	-	-	578374.08	2181164.66	-	-	-
н230	-	-	-	578376.57	2181165.70	-	-	-
н120	-	-	-	578377.24	2181165.98	-	-	-

### 2. Сведения о характеристиках объекта недвижимости с кадастровым номером : 53:23:7201001:2422 :

№ п/п	Наименование характеристики	Значение характеристики
1	2	3
1.	Вид объекта недвижимости	здание
2.	Ранее присвоенный государственный учетный номер (инвентарный) здания, сооружения, объекта незавершенного строительства	-
3.	Кадастровый номер земельного участка (земельных участков), в границах которого (которых) расположены здание, сооружение, объект незавершенного строительства	53:23:7201001:48
4.	Уникальный учетный номер кадастрового квартала, в границах которого расположены здание, сооружение, объект незавершенного строительства	53:23:7201001
5.	Адрес здания, сооружения, объекта незавершенного строительства	Российская Федерация, Новгородская область, город Великий Новгород, улица Заставная, строение 9
5.1.	Сведения о местоположении здания, сооружения, объекта незавершенного строительства (при отсутствии адреса) в структурированном в соответствии с федеральной информационной адресной системой виде	-
5.2.	Дополнительные сведения о местоположении	-
6.	Иные сведения	-

### 3. Пояснения к сведениям об объекте недвижимости с кадастровым номером 53:23:7201001:2422 :

1.	-
----	---



## Описание местоположения зданий, сооружений, объектов незавершенного строительства на земельном участке

### 1. Сведения о характерных точках контура объекта недвижимости с кадастровым номером : 53:23:7201001:2424 :

Система координат МСК 53 (Зона-2)

Зона № 2

Обозначение характерных точек контура	Содержатся в Едином государственном реестре недвижимости			Определены в ходе выполнения комплексных кадастровых работ			Метод определения координат	Формулы, примененные для расчета средней квадратической погрешности определения координат характерных точек (Mt), м, с подставленными в такие формулы значениями и итоговые (вычисленные) значения Mt, м
	Координаты, м		Радиус, м	Координаты, м		Радиус, м		
	X	Y	R	X	Y	R		
1	2	3	4	5	6	7	8	9
								-
н9600	-	-	-	578382.67	2181161.23	-	-	-
н9610	-	-	-	578386.73	2181162.92	-	-	-
н70	-	-	-	578384.06	2181168.87	-	-	-
н100	-	-	-	578380.69	2181167.41	-	-	-
н130	-	-	-	578380.14	2181167.17	-	-	-
н9600	-	-	-	578382.67	2181161.23	-	-	-

### 2. Сведения о характеристиках объекта недвижимости с кадастровым номером : 53:23:7201001:2424 :

№ п/п	Наименование характеристики	Значение характеристики
1	2	3
1.	Вид объекта недвижимости	здание
2.	Ранее присвоенный государственный учетный номер (инвентарный) здания, сооружения, объекта незавершенного строительства	-
3.	Кадастровый номер земельного участка (земельных участков), в границах которого (которых) расположены здание, сооружение, объект незавершенного строительства	53:23:7201001:45
4.	Уникальный учетный номер кадастрового квартала, в границах которого расположены здание, сооружение, объект незавершенного строительства	53:23:7201001
5.	Адрес здания, сооружения, объекта незавершенного строительства	Российская Федерация, Новгородская область, город Великий Новгород, гаражно-строительный кооператив 2-комплекс по ул Заставной, гараж 6
5.1.	Сведения о местоположении здания, сооружения, объекта незавершенного строительства (при отсутствии адреса) в структурированном в соответствии с федеральной информационной адресной системой виде	-
5.2.	Дополнительные сведения о местоположении	-
6.	Иные сведения	-

### 3. Пояснения к сведениям об объекте недвижимости с кадастровым номером 53:23:7201001:2424 :

1.	-
----	---

## Описание местоположения зданий, сооружений, объектов незавершенного строительства на земельном участке

### 1. Сведения о характерных точках контура объекта недвижимости с кадастровым номером : 53:23:7201001:2426 :

Система координат МСК 53 (Зона-2)

Зона № 2

Обозначение характерных точек контура	Содержатся в Едином государственном реестре недвижимости			Определены в ходе выполнения комплексных кадастровых работ			Метод определения координат	Формулы, примененные для расчета средней квадратической погрешности определения координат характерных точек (Mt), м, с подставленными в такие формулы значениями и итоговые (вычисленные) значения Mt, м
	Координаты, м		Радиус, м	Координаты, м		Радиус, м		
	X	Y	R	X	Y	R		
1	2	3	4	5	6	7	8	9
								-
н220	-	-	-	578379.04	2181159.72	-	-	-
н9600	-	-	-	578382.67	2181161.23	-	-	-
н130	-	-	-	578380.14	2181167.17	-	-	-
н120	-	-	-	578377.24	2181165.98	-	-	-
н230	-	-	-	578376.57	2181165.70	-	-	-
н220	-	-	-	578379.04	2181159.72	-	-	-

### 2. Сведения о характеристиках объекта недвижимости с кадастровым номером : 53:23:7201001:2426 :

№ п/п	Наименование характеристики	Значение характеристики
1	2	3
1.	Вид объекта недвижимости	здание
2.	Ранее присвоенный государственный учетный номер (инвентарный) здания, сооружения, объекта незавершенного строительства	-
3.	Кадастровый номер земельного участка (земельных участков), в границах которого (которых) расположены здание, сооружение, объект незавершенного строительства	53:23:7201001:44
4.	Уникальный учетный номер кадастрового квартала, в границах которого расположены здание, сооружение, объект незавершенного строительства	53:23:7201001
5.	Адрес здания, сооружения, объекта незавершенного строительства	Российская Федерация, Новгородская область, город Великий Новгород, гаражно-строительный кооператив 2-комплекс по ул Заставной, гараж 5
5.1.	Сведения о местоположении здания, сооружения, объекта незавершенного строительства (при отсутствии адреса) в структурированном в соответствии с федеральной информационной адресной системой виде	-
5.2.	Дополнительные сведения о местоположении	-
6.	Иные сведения	-

### 3. Пояснения к сведениям об объекте недвижимости с кадастровым номером 53:23:7201001:2426 :

1.	-
----	---

## Описание местоположения зданий, сооружений, объектов незавершенного строительства на земельном участке

### 1. Сведения о характерных точках контура объекта недвижимости с кадастровым номером : 53:23:7201001:2427 :

Система координат МСК 53 (Зона-2)

Зона № 2

Обозначение характерных точек контура	Содержатся в Едином государственном реестре недвижимости			Определены в ходе выполнения комплексных кадастровых работ			Метод определения координат	Формулы, примененные для расчета средней квадратической погрешности определения координат характерных точек (Mt), м, с подставленными в такие формулы значениями и итоговые (вычисленные) значения Mt, м
	Координаты, м		Радиус, м	Координаты, м		Радиус, м		
	X	Y	R	X	Y	R		
1	2	3	4	5	6	7	8	9
								-
н962О	-	-	-	578372.51	2181157.00	-	-	-
н26О	-	-	-	578375.77	2181158.36	-	-	-
н25О	-	-	-	578373.35	2181164.36	-	-	-
н957О	-	-	-	578370.44	2181163.17	-	-	-
н963О	-	-	-	578370.08	2181163.03	-	-	-
н962О	-	-	-	578372.51	2181157.00	-	-	-

### 2. Сведения о характеристиках объекта недвижимости с кадастровым номером : 53:23:7201001:2427 :

№ п/п	Наименование характеристики	Значение характеристики
1	2	3
1.	Вид объекта недвижимости	здание
2.	Ранее присвоенный государственный учетный номер (инвентарный) здания, сооружения, объекта незавершенного строительства	-
3.	Кадастровый номер земельного участка (земельных участков), в границах которого (которых) расположены здание, сооружение, объект незавершенного строительства	53:23:7201001:42
4.	Уникальный учетный номер кадастрового квартала, в границах которого расположены здание, сооружение, объект незавершенного строительства	53:23:7201001
5.	Адрес здания, сооружения, объекта незавершенного строительства	Российская Федерация, Новгородская область, город Великий Новгород, гаражно-строительный кооператив 2-комплекс по ул Заставной, гараж 3
5.1.	Сведения о местоположении здания, сооружения, объекта незавершенного строительства (при отсутствии адреса) в структурированном в соответствии с федеральной информационной адресной системой виде	-
5.2.	Дополнительные сведения о местоположении	-
6.	Иные сведения	-

### 3. Пояснения к сведениям об объекте недвижимости с кадастровым номером 53:23:7201001:2427 :

1.	-
----	---

## Описание местоположения зданий, сооружений, объектов незавершенного строительства на земельном участке

**1. Сведения о характерных точках контура объекта недвижимости с кадастровым номером : 53:23:7201001:2428 :**

Система координат МСК 53 (Зона-2)

Зона № 2

Обозначение характерных точек контура	Содержатся в Едином государственном реестре недвижимости			Определены в ходе выполнения комплексных кадастровых работ			Метод определения координат	Формулы, примененные для расчета средней квадратической погрешности определения координат характерных точек (Mt), м, с подставленными в такие формулы значениями и итоговые (вычисленные) значения Mt, м
	Координаты, м		Радиус, м	Координаты, м		Радиус, м		
	X	Y	R	X	Y	R		
1	2	3	4	5	6	7	8	9
								-
н9350	-	-	-	578366.15	2181154.35	-	-	-
н9390	-	-	-	578363.47	2181160.31	-	-	-
н9640	-	-	-	578360.63	2181159.13	-	-	-
н9650	-	-	-	578363.39	2181153.20	-	-	-
н9350	-	-	-	578366.15	2181154.35	-	-	-

**2. Сведения о характеристиках объекта недвижимости с кадастровым номером : 53:23:7201001:2428 :**

№ п/п	Наименование характеристики	Значение характеристики
1	2	3
1.	Вид объекта недвижимости	здание
2.	Ранее присвоенный государственный учетный номер (инвентарный) здания, сооружения, объекта незавершенного строительства	-
3.	Кадастровый номер земельного участка (земельных участков), в границах которого (которых) расположены здание, сооружение, объект незавершенного строительства	53:23:7201001:39
4.	Уникальный учетный номер кадастрового квартала, в границах которого расположены здание, сооружение, объект незавершенного строительства	53:23:7201001
5.	Адрес здания, сооружения, объекта незавершенного строительства	Российская Федерация, Новгородская область, город Великий Новгород, гаражно-строительный кооператив 2-комплекс по ул Заставной, гараж 1а
5.1.	Сведения о местоположении здания, сооружения, объекта незавершенного строительства (при отсутствии адреса) в структурированном в соответствии с федеральной информационной адресной системой виде	-
5.2.	Дополнительные сведения о местоположении	-
6.	Иные сведения	-

**3. Пояснения к сведениям об объекте недвижимости с кадастровым номером 53:23:7201001:2428 :**

1. -

## Описание местоположения зданий, сооружений, объектов незавершенного строительства на земельном участке

### 1. Сведения о характерных точках контура объекта недвижимости с кадастровым номером : 53:23:7201001:2429 :

Система координат МСК 53 (Зона-2)

Зона № 2

Обозначение характерных точек контура	Содержатся в Едином государственном реестре недвижимости			Определены в ходе выполнения комплексных кадастровых работ			Метод определения координат	Формулы, примененные для расчета средней квадратической погрешности определения координат характерных точек (Mt), м, с подставленными в такие формулы значениями и итоговые (вычисленные) значения Mt, м
	Координаты, м		Радиус, м	Координаты, м		Радиус, м		
	X	Y	R	X	Y	R		
<b>1</b>	<b>2</b>	<b>3</b>	<b>4</b>	<b>5</b>	<b>6</b>	<b>7</b>	<b>8</b>	<b>9</b>
								-
н926О	-	-	-	578375.45	2181182.81	-	-	-
н925О	-	-	-	578372.90	2181188.58	-	-	-
н947О	-	-	-	578369.76	2181187.14	-	-	-
н946О	-	-	-	578372.39	2181181.42	-	-	-
н926О	-	-	-	578375.45	2181182.81	-	-	-

### 2. Сведения о характеристиках объекта недвижимости с кадастровым номером : 53:23:7201001:2429 :

№ п/п	Наименование характеристики	Значение характеристики
1	2	3
1.	Вид объекта недвижимости	здание
2.	Ранее присвоенный государственный учетный номер (инвентарный) здания, сооружения, объекта незавершенного строительства	-
3.	Кадастровый номер земельного участка (земельных участков), в границах которого (которых) расположены здание, сооружение, объект незавершенного строительства	53:23:7201001:64
4.	Уникальный учетный номер кадастрового квартала, в границах которого расположены здание, сооружение, объект незавершенного строительства	53:23:7201001
5.	Адрес здания, сооружения, объекта незавершенного строительства	Российская Федерация, Новгородская область, город Великий Новгород, улица Заставная, гараж 11
5.1.	Сведения о местоположении здания, сооружения, объекта незавершенного строительства (при отсутствии адреса) в структурированном в соответствии с федеральной информационной адресной системой виде	-
5.2.	Дополнительные сведения о местоположении	-
6.	Иные сведения	-

### 3. Пояснения к сведениям об объекте недвижимости с кадастровым номером 53:23:7201001:2429 :

1.	-
----	---

**Описание местоположения зданий, сооружений,  
объектов незавершенного строительства на земельном участке**

**1. Сведения о характерных точках контура объекта недвижимости с кадастровым номером : 53:23:7201001:2633 :**

Система координат МСК 53 (Зона-2)

Зона № 2

Обозначение характерных точек контура	Содержатся в Едином государственном реестре недвижимости			Определены в ходе выполнения комплексных кадастровых работ			Метод определения координат	Формулы, примененные для расчета средней квадратической погрешности определения координат характерных точек (Mt), м, с подставленными в такие формулы значениями и итоговые (вычисленные) значения Mt, м
	Координаты, м		Радиус, м	Координаты, м		Радиус, м		
	X	Y	R	X	Y	R		
1	2	3	4	5	6	7	8	9
								-
н966О	-	-	-	578359.46	2181175.54	-	-	-
н948О	-	-	-	578362.58	2181176.97	-	-	-
н949О	-	-	-	578360.11	2181182.68	-	-	-
н967О	-	-	-	578357.00	2181181.28	-	-	-
н966О	-	-	-	578359.46	2181175.54	-	-	-

**2. Сведения о характеристиках объекта недвижимости с кадастровым номером : 53:23:7201001:2633 :**

№ п/п	Наименование характеристики	Значение характеристики
1	2	3
1.	Вид объекта недвижимости	здание
2.	Ранее присвоенный государственный учетный номер (инвентарный) здания, сооружения, объекта незавершенного строительства	-
3.	Кадастровый номер земельного участка (земельных участков), в границах которого (которых) расположены здание, сооружение, объект незавершенного строительства	53:23:7201001:60
4.	Уникальный учетный номер кадастрового квартала, в границах которого расположены здание, сооружение, объект незавершенного строительства	53:23:7201001
5.	Адрес здания, сооружения, объекта незавершенного строительства	Российская Федерация, Новгородская область, город Великий Новгород, гаражно-строительный кооператив 1-комплекс по ул Заставной, гараж 7
5.1.	Сведения о местоположении здания, сооружения, объекта незавершенного строительства (при отсутствии адреса) в структурированном в соответствии с федеральной информационной адресной системой виде	-
5.2.	Дополнительные сведения о местоположении	-
6.	Иные сведения	-

**3. Пояснения к сведениям об объекте недвижимости с кадастровым номером 53:23:7201001:2633 :**

1.	-
----	---

**Описание местоположения зданий, сооружений,  
объектов незавершенного строительства на земельном участке**

**1. Сведения о характерных точках контура объекта недвижимости  
с кадастровым номером : 53:23:7201001:2636 :**

Система координат МСК 53 (Зона-2)

Зона № 2

Обозначение характерных точек контура	Содержатся в Едином государственном реестре недвижимости			Определены в ходе выполнения комплексных кадастровых работ			Метод опреде ления коор динат	Формулы, примененные для расчета средней квадратической погрешности определения координат характерных точек (Mt), м, с подставленными в такие формулы значениями и итоговые (вычисленные) значения Mt, м
	Координаты, м		Ради ус, м	Координаты, м		Ради ус, м		
	X	Y	R	X	Y	R		
1	2	3	4	5	6	7	8	9
								-
н964О	-	-	-	578360.63	2181159.13	-	-	-
н939О	-	-	-	578363.47	2181160.31	-	-	-
н938О	-	-	-	578363.86	2181160.47	-	-	-
н968О	-	-	-	578361.59	2181165.84	-	-	-
н969О	-	-	-	578358.54	2181164.50	-	-	-
н970О	-	-	-	578358.18	2181164.36	-	-	-
н971О	-	-	-	578358.34	2181164.00	-	-	-
н964О	-	-	-	578360.63	2181159.13	-	-	-

**2. Сведения о характеристиках объекта недвижимости  
с кадастровым номером : 53:23:7201001:2636 :**

№ п/п	Наименование характеристики	Значение характеристики
1	2	3
1.	Вид объекта недвижимости	здание
2.	Ранее присвоенный государственный учетный номер (инвентарный) здания, сооружения, объекта незавершенного строительства	-
3.	Кадастровый номер земельного участка (земельных участков), в границах которого (которых) расположены здание, сооружение, объект незавершенного строительства	53:23:7201001:52
4.	Уникальный учетный номер кадастрового квартала, в границах которого расположены здание, сооружение, объект незавершенного строительства	53:23:7201001
5.	Адрес здания, сооружения, объекта незавершенного строительства	Российская Федерация, 173014, Новгородская область, город Великий Новгород, улица Заставная
5.1.	Сведения о местоположении здания, сооружения, объекта незавершенного строительства (при отсутствии адреса) в структурированном в соответствии с федеральной информационной адресной системой виде	-
5.2.	Дополнительные сведения о местоположении	-
6.	Иные сведения	-

**3. Пояснения к сведениям об объекте недвижимости с кадастровым номером 53:23:7201001:2636 :**

1.

-



## Описание местоположения зданий, сооружений, объектов незавершенного строительства на земельном участке

### 1. Сведения о характерных точках контура объекта недвижимости с кадастровым номером : 53:23:7201001:2649 :

Система координат МСК 53 (Зона-2)

Зона № 2

Обозначение характерных точек контура	Содержатся в Едином государственном реестре недвижимости			Определены в ходе выполнения комплексных кадастровых работ			Метод определения координат	Формулы, примененные для расчета средней квадратической погрешности определения координат характерных точек (Mt), м, с подставленными в такие формулы значениями и итоговые (вычисленные) значения Mt, м
	Координаты, м		Радиус, м	Координаты, м		Радиус, м		
	X	Y	R	X	Y	R		
1	2	3	4	5	6	7	8	9
								-
н972О	-	-	-	578367.07	2181161.80	-	-	-
н963О	-	-	-	578370.08	2181163.03	-	-	-
н957О	-	-	-	578370.44	2181163.17	-	-	-
н959О	-	-	-	578368.09	2181168.63	-	-	-
н973О	-	-	-	578364.87	2181167.25	-	-	-
н972О	-	-	-	578367.07	2181161.80	-	-	-

### 2. Сведения о характеристиках объекта недвижимости с кадастровым номером : 53:23:7201001:2649 :

№ п/п	Наименование характеристики	Значение характеристики
1	2	3
1.	Вид объекта недвижимости	здание
2.	Ранее присвоенный государственный учетный номер (инвентарный) здания, сооружения, объекта незавершенного строительства	-
3.	Кадастровый номер земельного участка (земельных участков), в границах которого (которых) расположены здание, сооружение, объект незавершенного строительства	53:23:7201001:50
4.	Уникальный учетный номер кадастрового квартала, в границах которого расположены здание, сооружение, объект незавершенного строительства	53:23:7201001
5.	Адрес здания, сооружения, объекта незавершенного строительства	Российская Федерация, Новгородская область, город Великий Новгород, гаражно-строительный кооператив 2-комплекс по ул Заставной, гараж 11
5.1.	Сведения о местоположении здания, сооружения, объекта незавершенного строительства (при отсутствии адреса) в структурированном в соответствии с федеральной информационной адресной системой виде	-
5.2.	Дополнительные сведения о местоположении	-
6.	Иные сведения	-

### 3. Пояснения к сведениям об объекте недвижимости с кадастровым номером 53:23:7201001:2649 :

1.	-
----	---

## Описание местоположения зданий, сооружений, объектов незавершенного строительства на земельном участке

**1. Сведения о характерных точках контура объекта недвижимости с кадастровым номером : 53:23:7201001:2661 :**

Система координат МСК 53 (Зона-2)

Зона № 2

Обозначение характерных точек контура	Содержатся в Едином государственном реестре недвижимости			Определены в ходе выполнения комплексных кадастровых работ			Метод определения координат	Формулы, примененные для расчета средней квадратической погрешности определения координат характерных точек (Mt), м, с подставленными в такие формулы значениями и итоговые (вычисленные) значения Mt, м
	Координаты, м		Радиус, м	Координаты, м		Радиус, м		
	X	Y	R	X	Y	R		
1	2	3	4	5	6	7	8	9
								-
н9740	-	-	-	577899.66	2181230.58	-	-	-
н9750	-	-	-	577896.28	2181239.58	-	-	-
н9760	-	-	-	577892.44	2181238.14	-	-	-
н9770	-	-	-	577892.03	2181239.24	-	-	-
н9780	-	-	-	577891.49	2181239.34	-	-	-
н9790	-	-	-	577889.88	2181238.74	-	-	-
н9800	-	-	-	577889.59	2181238.39	-	-	-
н9810	-	-	-	577890.03	2181237.23	-	-	-
н9820	-	-	-	577886.24	2181235.80	-	-	-
н9830	-	-	-	577886.47	2181235.20	-	-	-
н9840	-	-	-	577885.55	2181234.85	-	-	-
н9850	-	-	-	577885.03	2181233.76	-	-	-
н9860	-	-	-	577886.23	2181230.57	-	-	-
н9870	-	-	-	577887.34	2181230.09	-	-	-
н9880	-	-	-	577888.26	2181230.43	-	-	-
н9890	-	-	-	577889.62	2181226.81	-	-	-
н9900	-	-	-	577896.82	2181229.52	-	-	-
н9910	-	-	-	577897.27	2181228.31	-	-	-
н9920	-	-	-	577898.70	2181228.85	-	-	-
н9930	-	-	-	577898.25	2181230.05	-	-	-
н9740	-	-	-	577899.66	2181230.58	-	-	-

**2. Сведения о характеристиках объекта недвижимости с кадастровым номером : 53:23:7201001:2661 :**

№ п/п	Наименование характеристики	Значение характеристики
1	2	3
1.	Вид объекта недвижимости	здание
2.	Ранее присвоенный государственный учетный номер (инвентарный) здания, сооружения, объекта незавершенного строительства	-

**2. Сведения о характеристиках объекта недвижимости с кадастровым номером : 53:23:7201001:2661 :**

№ п/п	Наименование характеристики	Значение характеристики
1	2	3
3.	Кадастровый номер земельного участка (земельных участков), в границах которого (которых) расположены здание, сооружение, объект незавершенного строительства	53:23:7201001:136
4.	Уникальный учетный номер кадастрового квартала, в границах которого расположены здание, сооружение, объект незавершенного строительства	53:23:7201001
5.	Адрес здания, сооружения, объекта незавершенного строительства	Российская Федерация, Новгородская область, город Великий Новгород, улица Народная
5.1.	Сведения о местоположении здания, сооружения, объекта незавершенного строительства (при отсутствии адреса) в структурированном в соответствии с федеральной информационной адресной системой виде	-
5.2.	Дополнительные сведения о местоположении	-
6.	Иные сведения	-

**3. Пояснения к сведениям об объекте недвижимости с кадастровым номером 53:23:7201001:2661 :**

1.	-
----	---

## Описание местоположения зданий, сооружений, объектов незавершенного строительства на земельном участке

### 1. Сведения о характерных точках контура объекта недвижимости с кадастровым номером : 53:23:7201001:2902 :

Система координат МСК 53 (Зона-2)

Зона № 2

Обозначение характерных точек контура	Содержатся в Едином государственном реестре недвижимости			Определены в ходе выполнения комплексных кадастровых работ			Метод опреде ления коор динат	Формулы, примененные для расчета средней квадратической погрешности определения координат характерных точек (Mt), м, с подставленными в такие формулы значениями и итоговые (вычисленные) значения Mt, м
	Координаты, м		Ради ус, м	Координаты, м		Ради ус, м		
	X	Y	R	X	Y	R		
1	2	3	4	5	6	7	8	9
								-
н938О	-	-	-	578363.86	2181160.47	-	-	-
н937О	-	-	-	578366.74	2181161.66	-	-	-
н972О	-	-	-	578367.07	2181161.80	-	-	-
н973О	-	-	-	578364.87	2181167.25	-	-	-
н968О	-	-	-	578361.59	2181165.84	-	-	-
н938О	-	-	-	578363.86	2181160.47	-	-	-

### 2. Сведения о характеристиках объекта недвижимости с кадастровым номером : 53:23:7201001:2902 :

№ п/п	Наименование характеристики	Значение характеристики
1	2	3
1.	Вид объекта недвижимости	здание
2.	Ранее присвоенный государственный учетный номер (инвентарный) здания, сооружения, объекта незавершенного строительства	-
3.	Кадастровый номер земельного участка (земельных участков), в границах которого (которых) расположены здание, сооружение, объект незавершенного строительства	53:23:7201001:51
4.	Уникальный учетный номер кадастрового квартала, в границах которого расположены здание, сооружение, объект незавершенного строительства	53:23:7201001
5.	Адрес здания, сооружения, объекта незавершенного строительства	Российская Федерация, Новгородская область, городской округ Великий Новгород, город Великий Новгород, гараж 12
5.1.	Сведения о местоположении здания, сооружения, объекта незавершенного строительства (при отсутствии адреса) в структурированном в соответствии с федеральной информационной адресной системой виде	-
5.2.	Дополнительные сведения о местоположении	-
6.	Иные сведения	-

### 3. Пояснения к сведениям об объекте недвижимости с кадастровым номером 53:23:7201001:2902 :

1.	-
----	---

## Описание местоположения зданий, сооружений, объектов незавершенного строительства на земельном участке

### 1. Сведения о характерных точках контура объекта недвижимости с кадастровым номером : 53:23:7201001:2919 :

Система координат МСК 53 (Зона-2)

Зона № 2

Обозначение характерных точек контура	Содержатся в Едином государственном реестре недвижимости			Определены в ходе выполнения комплексных кадастровых работ			Метод определения координат	Формулы, примененные для расчета средней квадратической погрешности определения координат характерных точек (Mt), м, с подставленными в такие формулы значениями и итоговые (вычисленные) значения Mt, м
	Координаты, м		Радиус, м	Координаты, м		Радиус, м		
	X	Y	R	X	Y	R		
1	2	3	4	5	6	7	8	9
								-
н936О	-	-	-	578369.40	2181155.70	-	-	-
н962О	-	-	-	578372.51	2181157.00	-	-	-
н963О	-	-	-	578370.08	2181163.03	-	-	-
н972О	-	-	-	578367.07	2181161.80	-	-	-
н937О	-	-	-	578366.74	2181161.66	-	-	-
н936О	-	-	-	578369.40	2181155.70	-	-	-

### 2. Сведения о характеристиках объекта недвижимости с кадастровым номером : 53:23:7201001:2919 :

№ п/п	Наименование характеристики	Значение характеристики
1	2	3
1.	Вид объекта недвижимости	здание
2.	Ранее присвоенный государственный учетный номер (инвентарный) здания, сооружения, объекта незавершенного строительства	-
3.	Кадастровый номер земельного участка (земельных участков), в границах которого (которых) расположены здание, сооружение, объект незавершенного строительства	53:23:7201001:41
4.	Уникальный учетный номер кадастрового квартала, в границах которого расположены здание, сооружение, объект незавершенного строительства	53:23:7201001
5.	Адрес здания, сооружения, объекта незавершенного строительства	Российская Федерация, Новгородская область, город Великий Новгород
5.1.	Сведения о местоположении здания, сооружения, объекта незавершенного строительства (при отсутствии адреса) в структурированном в соответствии с федеральной информационной адресной системой виде	-
5.2.	Дополнительные сведения о местоположении	-
6.	Иные сведения	-

### 3. Пояснения к сведениям об объекте недвижимости с кадастровым номером 53:23:7201001:2919 :

1.	-
----	---

**Описание местоположения зданий, сооружений,  
объектов незавершенного строительства на земельном участке**

**1. Сведения о характерных точках контура объекта недвижимости с кадастровым номером : 53:23:7201001:2920 :**

Система координат МСК 53 (Зона-2)

Зона № 2

Обозначение характерных точек контура	Содержатся в Едином государственном реестре недвижимости			Определены в ходе выполнения комплексных кадастровых работ			Метод определения координат	Формулы, примененные для расчета средней квадратической погрешности определения координат характерных точек (Mt), м, с подставленными в такие формулы значениями и итоговые (вычисленные) значения Mt, м
	Координаты, м		Радиус, м	Координаты, м		Радиус, м		
	X	Y	R	X	Y	R		
1	2	3	4	5	6	7	8	9
								-
н951О	-	-	-	578356.46	2181174.19	-	-	-
н966О	-	-	-	578359.46	2181175.54	-	-	-
н967О	-	-	-	578357.00	2181181.28	-	-	-
н952О	-	-	-	578353.89	2181179.89	-	-	-
н951О	-	-	-	578356.46	2181174.19	-	-	-

**2. Сведения о характеристиках объекта недвижимости с кадастровым номером : 53:23:7201001:2920 :**

№ п/п	Наименование характеристики	Значение характеристики
1	2	3
1.	Вид объекта недвижимости	здание
2.	Ранее присвоенный государственный учетный номер (инвентарный) здания, сооружения, объекта незавершенного строительства	-
3.	Кадастровый номер земельного участка (земельных участков), в границах которого (которых) расположены здание, сооружение, объект незавершенного строительства	53:23:7201001:59
4.	Уникальный учетный номер кадастрового квартала, в границах которого расположены здание, сооружение, объект незавершенного строительства	53:23:7201001
5.	Адрес здания, сооружения, объекта незавершенного строительства	Российская Федерация, Новгородская область, г.о. Великий Новгород, город Великий Новгород, территория гэк 1-комплекс по ул Заставной
5.1.	Сведения о местоположении здания, сооружения, объекта незавершенного строительства (при отсутствии адреса) в структурированном в соответствии с федеральной информационной адресной системой виде	-
5.2.	Дополнительные сведения о местоположении	-
6.	Иные сведения	-

**3. Пояснения к сведениям об объекте недвижимости с кадастровым номером 53:23:7201001:2920 :**

1.	-
----	---

**Сведения о зданиях, сооружениях, объектах незавершенного строительства, необходимые для исправления реестровых ошибок в сведениях об описании их местоположения**

**1. Сведения о характерных точках контура**

**здание**

вид объекта недвижимости (здание, сооружение, объект незавершенного строительства)

**с кадастровым номером 53:23:7201001:145 :**

Система координат МСК 53 (Зона-2)

Зона № 2

Обозначение характерных точек контура	Содержатся в Едином государственном реестре недвижимости			Определены в ходе выполнения комплексных кадастровых работ			Метод определения координат	Формулы, примененные для расчета средней квадратической погрешности определения координат характерных точек (Mt), м, с подставленными в такие формулы значениями и итоговые (вычисленные) значения Mt, м
	Координаты, м		Радиус, м	Координаты, м		Радиус, м		
	X	Y	R	X	Y	R		
1	2	3	4	5	6	7	8	9
								-
1	578286.99	2181001.2 2	-	578286.9 9	2181001.2 2	-	-	0.1
2	578277.61	2181025.8 8	-	578277.6 1	2181025.8 8	-	-	0.1
3	578261.15	2181019.6 6	-	578261.1 5	2181019.6 6	-	-	0.1
4	578259.88	2181022.7 1	-	578259.8 8	2181022.7 1	-	-	0.1
5	578257.91	2181022.9 1	-	578257.9 1	2181022.9 1	-	-	0.1
6	578248.03	2181019.1 5	-	578248.0 3	2181019.1 5	-	-	0.1
7	578241.64	2181035.6 6	-	578241.6 4	2181035.6 6	-	-	0.1
8	578249.80	2181038.7 0	-	578249.8 0	2181038.7 0	-	-	0.1
9	578254.81	2181025.4 7	-	578254.8 1	2181025.4 7	-	-	0.1
10	578266.64	2181029.8 1	-	578266.6 4	2181029.8 1	-	-	0.1
11	578255.76	2181058.1 6	-	578255.7 6	2181058.1 6	-	-	0.1
12	578244.11	2181053.8 5	-	578244.1 1	2181053.8 5	-	-	0.1
13	578246.37	2181047.7 6	-	578246.3 7	2181047.7 6	-	-	0.1
14	578237.97	2181044.6 8	-	578237.9 7	2181044.6 8	-	-	0.1
15	578233.57	2181056.7 1	-	578233.5 7	2181056.7 1	-	-	0.1
16	578250.64	2181063.0 8	-	578250.6 4	2181063.0 8	-	-	0.1
17	578245.78	2181075.2 0	-	578245.7 8	2181075.2 0	-	-	0.1
н52О	-	-	-	578222.8 0	2181066.4 6	-	-	0.1
н53О	-	-	-	578217.9 2	2181064.6 0	-	-	0.1
18	578215.12	2181063.5 4	-	578215.1 2	2181063.5 4	-	-	0.1
19	578215.96	2181062.1 8	-	578215.9 6	2181062.1 8	-	-	0.1
20	578216.36	2181060.2 9	-	578216.3 6	2181060.2 9	-	-	0.1
21	578216.89	2181060.4 6	-	578216.8 9	2181060.4 6	-	-	0.1

**Сведения о зданиях, сооружениях, объектах незавершенного строительства, необходимые для исправления реестровых ошибок в сведениях об описании их местоположения**

**1. Сведения о характерных точках контура**

**здание**

вид объекта недвижимости (здание, сооружение, объект незавершенного строительства)

**с кадастровым номером 53:23:7201001:145 :**

Система координат МСК 53 (Зона-2)

Зона № 2

Обозначение характерных точек контура	Содержатся в Едином государственном реестре недвижимости			Определены в ходе выполнения комплексных кадастровых работ			Метод определения координат	Формулы, примененные для расчета средней квадратической погрешности определения координат характерных точек (Mt), м, с подставленными в такие формулы значениями и итоговые (вычисленные) значения Mt, м
	Координаты, м		Радиус, м	Координаты, м		Радиус, м		
	X	Y	R	X	Y	R		
<b>1</b>	<b>2</b>	<b>3</b>	<b>4</b>	<b>5</b>	<b>6</b>	<b>7</b>	<b>8</b>	<b>9</b>
22	578216.84	2181060.67	-	578216.84	2181060.67	-	-	0.1
23	578217.69	2181060.96	-	578217.69	2181060.96	-	-	0.1
24	578233.18	2181021.54	-	578233.18	2181021.54	-	-	0.1
25	578226.45	2181018.80	-	578226.45	2181018.80	-	-	0.1
26	578225.90	2181020.37	-	578225.90	2181020.37	-	-	0.1
27	578222.22	2181018.85	-	578222.22	2181018.85	-	-	0.1
28	578228.65	2181001.08	-	578228.65	2181001.08	-	-	0.1
29	578237.53	2181001.35	-	578237.53	2181001.35	-	-	0.1
30	578243.36	2180985.97	-	578243.36	2180985.97	-	-	0.1
31	578277.30	2180999.38	-	578277.30	2180999.38	-	-	0.1
32	578278.08	2180997.67	-	578278.08	2180997.67	-	-	0.1
1	578286.99	2181001.22	-	578286.99	2181001.22	-	-	0.1

**2. Иные сведения об объекте недвижимости с кадастровым номером: 53:23:7201001:145 :**

1.

**3. Пояснения к сведениям об объекте недвижимости с кадастровым номером 53:23:7201001:145 :**

1. -



**Сведения о зданиях, сооружениях, объектах незавершенного строительства, необходимые для исправления реестровых ошибок в сведениях об описании их местоположения**

**1. Сведения о характерных точках контура**

**здание**

вид объекта недвижимости (здание, сооружение, объект незавершенного строительства)

**с кадастровым номером 53:23:7201001:165 :**

Система координат МСК 53 (Зона-2)

Зона № 2

Обозначение характерных точек контура	Содержатся в Едином государственном реестре недвижимости			Определены в ходе выполнения комплексных кадастровых работ			Метод определения координат	Формулы, примененные для расчета средней квадратической погрешности определения координат характерных точек (Mt), м, с подставленными в такие формулы значениями и итоговые (вычисленные) значения Mt, м
	Координаты, м		Радиус, м	Координаты, м		Радиус, м		
	X	Y	R	X	Y	R		
1	2	3	4	5	6	7	8	9
								-
33	578229.40	2181362.95	-	578229.40	2181362.95	-	-	0.1
34	578227.05	2181369.22	-	578227.05	2181369.22	-	-	0.1
35	578228.39	2181369.71	-	578228.39	2181369.71	-	-	0.1
36	578227.48	2181372.21	-	578227.48	2181372.21	-	-	0.1
37	578226.12	2181371.70	-	578226.12	2181371.70	-	-	0.1
38	578224.90	2181374.96	-	578224.90	2181374.96	-	-	0.1
39	578214.76	2181370.74	-	578214.76	2181370.74	-	-	0.1
40	578217.95	2181361.75	-	578217.95	2181361.75	-	-	0.1
41	578222.33	2181363.40	-	578222.33	2181363.40	-	-	0.1
42	578223.34	2181360.64	-	578223.34	2181360.64	-	-	0.1
33	578229.40	2181362.95	-	578229.40	2181362.95	-	-	0.1

**2. Иные сведения об объекте недвижимости с кадастровым номером: 53:23:7201001:165 :**

1.

**3. Пояснения к сведениям об объекте недвижимости с кадастровым номером 53:23:7201001:165 :**

1. -

**Сведения о зданиях, сооружениях, объектах незавершенного строительства, необходимые для исправления реестровых ошибок в сведениях об описании их местоположения**

**1. Сведения о характерных точках контура**

**здание**

вид объекта недвижимости (здание, сооружение, объект незавершенного строительства)

**с кадастровым номером 53:23:7201001:2442 :**

Система координат МСК 53 (Зона-2)

Зона № 2

Обозначение характерных точек контура	Содержатся в Едином государственном реестре недвижимости			Определены в ходе выполнения комплексных кадастровых работ			Метод определения координат	Формулы, примененные для расчета средней квадратической погрешности определения координат характерных точек (Mt), м, с подставленными в такие формулы значениями и итоговые (вычисленные) значения Mt, м
	Координаты, м		Радиус, м	Координаты, м		Радиус, м		
	X	Y	R	X	Y	R		
1	2	3	4	5	6	7	8	9
								-
43	578471.02	2181363.89	-	578471.02	2181363.89	-	-	0.1
44	578472.04	2181363.24	-	578472.04	2181363.24	-	-	0.1
45	578478.42	2181374.87	-	578478.42	2181374.87	-	-	0.1
46	578477.36	2181375.45	-	578477.36	2181375.45	-	-	0.1
47	578477.09	2181378.25	-	578477.09	2181378.25	-	-	0.1
48	578478.18	2181378.33	-	578478.18	2181378.33	-	-	0.1
49	578478.04	2181382.49	-	578478.04	2181382.49	-	-	0.1
50	578476.94	2181382.45	-	578476.94	2181382.45	-	-	0.1
51	578476.85	2181385.30	-	578476.85	2181385.30	-	-	0.1
52	578477.95	2181385.34	-	578477.95	2181385.34	-	-	0.1
53	578477.38	2181399.88	-	578477.38	2181399.88	-	-	0.1
54	578469.98	2181399.59	-	578469.98	2181399.59	-	-	0.1
55	578469.94	2181400.69	-	578469.94	2181400.69	-	-	0.1
56	578465.76	2181400.52	-	578465.76	2181400.52	-	-	0.1
57	578465.81	2181399.43	-	578465.81	2181399.43	-	-	0.1
58	578454.89	2181399.00	-	578454.89	2181399.00	-	-	0.1
59	578456.41	2181388.15	-	578456.41	2181388.15	-	-	0.1
60	578463.54	2181389.15	-	578463.54	2181389.15	-	-	0.1
61	578464.04	2181385.59	-	578464.04	2181385.59	-	-	0.1
62	578465.13	2181385.74	-	578465.13	2181385.74	-	-	0.1
63	578464.87	2181377.16	-	578464.87	2181377.16	-	-	0.1
64	578461.50	2181375.75	-	578461.50	2181375.75	-	-	0.1
65	578461.31	2181376.21	-	578461.31	2181376.21	-	-	0.1

**Сведения о зданиях, сооружениях, объектах незавершенного строительства, необходимые для исправления реестровых ошибок в сведениях об описании их местоположения**

**1. Сведения о характерных точках контура**

**здание**

вид объекта недвижимости (здание, сооружение, объект незавершенного строительства)

с кадастровым номером **53:23:7201001:2442** :

Система координат МСК 53 (Зона-2)

Зона № 2

Обозначение характерных точек контура	Содержатся в Едином государственном реестре недвижимости			Определены в ходе выполнения комплексных кадастровых работ			Метод определения координат	Формулы, примененные для расчета средней квадратической погрешности определения координат характерных точек (Mt), м, с подставленными в такие формулы значениями и итоговые (вычисленные) значения Mt, м
	Координаты, м		Радиус, м	Координаты, м		Радиус, м		
	X	Y	R	X	Y	R		
<b>1</b>	<b>2</b>	<b>3</b>	<b>4</b>	<b>5</b>	<b>6</b>	<b>7</b>	<b>8</b>	<b>9</b>
66	578457.90	2181374.78	-	578457.90	2181374.78	-	-	0.1
67	578458.09	2181374.32	-	578458.09	2181374.32	-	-	0.1
68	578454.59	2181372.85	-	578454.59	2181372.85	-	-	0.1
69	578455.01	2181371.84	-	578455.01	2181371.84	-	-	0.1
70	578452.24	2181370.68	-	578452.24	2181370.68	-	-	0.1
71	578451.59	2181372.24	-	578451.59	2181372.24	-	-	0.1
72	578448.17	2181370.81	-	578448.17	2181370.81	-	-	0.1
73	578448.83	2181369.25	-	578448.83	2181369.25	-	-	0.1
74	578446.06	2181368.09	-	578446.06	2181368.09	-	-	0.1
75	578445.64	2181369.10	-	578445.64	2181369.10	-	-	0.1
76	578433.09	2181363.85	-	578433.09	2181363.85	-	-	0.1
77	578433.52	2181362.83	-	578433.52	2181362.83	-	-	0.1
78	578430.75	2181361.68	-	578430.75	2181361.68	-	-	0.1
79	578430.10	2181363.24	-	578430.10	2181363.24	-	-	0.1
80	578426.68	2181361.81	-	578426.68	2181361.81	-	-	0.1
81	578427.34	2181360.25	-	578427.34	2181360.25	-	-	0.1
82	578424.57	2181359.09	-	578424.57	2181359.09	-	-	0.1
83	578424.15	2181360.10	-	578424.15	2181360.10	-	-	0.1
84	578415.02	2181356.27	-	578415.02	2181356.27	-	-	0.1
85	578416.62	2181352.45	-	578416.62	2181352.45	-	-	0.1
86	578415.51	2181351.98	-	578415.51	2181351.98	-	-	0.1
87	578418.22	2181345.53	-	578418.22	2181345.53	-	-	0.1
88	578419.33	2181345.99	-	578419.33	2181345.99	-	-	0.1

**Сведения о зданиях, сооружениях, объектах незавершенного строительства, необходимые для исправления реестровых ошибок в сведениях об описании их местоположения**

**1. Сведения о характерных точках контура**

**здание**

вид объекта недвижимости (здание, сооружение, объект незавершенного строительства)

с кадастровым номером **53:23:7201001:2442** :

Система координат МСК 53 (Зона-2)

Зона № 2

Обозначение характерных точек контура	Содержатся в Едином государственном реестре недвижимости			Определены в ходе выполнения комплексных кадастровых работ			Метод определения координат	Формулы, примененные для расчета средней квадратической погрешности определения координат характерных точек (Mt), м, с подставленными в такие формулы значениями и итоговые (вычисленные) значения Mt, м
	Координаты, м		Радиус, м	Координаты, м		Радиус, м		
	X	Y	R	X	Y	R		
<b>1</b>	<b>2</b>	<b>3</b>	<b>4</b>	<b>5</b>	<b>6</b>	<b>7</b>	<b>8</b>	<b>9</b>
89	578420.93	2181342.16	-	578420.93	2181342.16	-	-	0.1
90	578430.77	2181346.29	-	578430.77	2181346.29	-	-	0.1
91	578430.38	2181347.31	-	578430.38	2181347.31	-	-	0.1
92	578432.68	2181348.19	-	578432.68	2181348.19	-	-	0.1
93	578433.08	2181347.16	-	578433.08	2181347.16	-	-	0.1
94	578443.73	2181351.44	-	578443.73	2181351.44	-	-	0.1
95	578443.32	2181352.46	-	578443.32	2181352.46	-	-	0.1
96	578446.09	2181353.59	-	578446.09	2181353.59	-	-	0.1
97	578446.50	2181352.57	-	578446.50	2181352.57	-	-	0.1
98	578452.57	2181355.05	-	578452.57	2181355.05	-	-	0.1
99	578452.16	2181356.06	-	578452.16	2181356.06	-	-	0.1
100	578457.36	2181358.17	-	578457.36	2181358.17	-	-	0.1
101	578457.77	2181357.16	-	578457.77	2181357.16	-	-	0.1
102	578467.13	2181361.01	-	578467.13	2181361.01	-	-	0.1
103	578466.71	2181362.03	-	578466.71	2181362.03	-	-	0.1
43	578471.02	2181363.89	-	578471.02	2181363.89	-	-	0.1

**2. Иные сведения об объекте недвижимости с кадастровым номером: 53:23:7201001:2442 :**

1.

**3. Пояснения к сведениям об объекте недвижимости с кадастровым номером 53:23:7201001:2442 :**

1. -

**Сведения о зданиях, сооружениях, объектах незавершенного строительства, необходимые для исправления реестровых ошибок в сведениях об описании их местоположения**

**1. Сведения о характерных точках контура**

**здание**

вид объекта недвижимости (здание, сооружение, объект незавершенного строительства)

**с кадастровым номером 53:23:7201001:2596 :**

Система координат МСК 53 (Зона-2)

Зона № 2

Обозначение характерных точек контура	Содержатся в Едином государственном реестре недвижимости			Определены в ходе выполнения комплексных кадастровых работ			Метод определения координат	Формулы, примененные для расчета средней квадратической погрешности определения координат характерных точек (Mt), м, с подставленными в такие формулы значениями и итоговые (вычисленные) значения Mt, м
	Координаты, м		Радиус, м	Координаты, м		Радиус, м		
	X	Y	R	X	Y	R		
1	2	3	4	5	6	7	8	9
								-
104	578014.02	2181221.80	-	578014.02	2181221.80	-	-	0.1
105	578010.77	2181230.06	-	578010.77	2181230.06	-	-	0.1
106	578011.26	2181230.25	-	578011.26	2181230.25	-	-	0.1
107	578009.92	2181233.48	-	578009.92	2181233.48	-	-	0.1
108	578009.49	2181233.31	-	578009.49	2181233.31	-	-	0.1
109	578009.38	2181233.59	-	578009.38	2181233.59	-	-	0.1
110	578008.26	2181233.13	-	578008.26	2181233.13	-	-	0.1
111	578007.75	2181234.36	-	578007.75	2181234.36	-	-	0.1
112	578003.44	2181232.62	-	578003.44	2181232.62	-	-	0.1
113	578003.93	2181231.39	-	578003.93	2181231.39	-	-	0.1
114	578000.46	2181229.99	-	578000.46	2181229.99	-	-	0.1
115	577998.59	2181234.65	-	577998.59	2181234.65	-	-	0.1
116	577999.24	2181234.91	-	577999.24	2181234.91	-	-	0.1
117	577996.66	2181241.33	-	577996.66	2181241.33	-	-	0.1
118	577996.01	2181241.07	-	577996.01	2181241.07	-	-	0.1
119	577989.27	2181258.05	-	577989.27	2181258.05	-	-	0.1
120	577989.92	2181258.31	-	577989.92	2181258.31	-	-	0.1
121	577987.43	2181264.56	-	577987.43	2181264.56	-	-	0.1
122	577988.03	2181264.80	-	577988.03	2181264.80	-	-	0.1
123	577986.29	2181269.24	-	577986.29	2181269.24	-	-	0.1
124	577985.03	2181268.74	-	577985.03	2181268.74	-	-	0.1
125	577984.68	2181269.61	-	577984.68	2181269.61	-	-	0.1
126	577970.41	2181263.94	-	577970.41	2181263.94	-	-	0.1

**Сведения о зданиях, сооружениях, объектах незавершенного строительства, необходимые для исправления реестровых ошибок в сведениях об описании их местоположения**

**1. Сведения о характерных точках контура**

**здание**

вид объекта недвижимости (здание, сооружение, объект незавершенного строительства)

**с кадастровым номером 53:23:7201001:2596 :**

Система координат МСК 53 (Зона-2)

Зона № 2

Обозначение характерных точек контура	Содержатся в Едином государственном реестре недвижимости			Определены в ходе выполнения комплексных кадастровых работ			Метод определения координат	Формулы, примененные для расчета средней квадратической погрешности определения координат характерных точек (Mt), м, с подставленными в такие формулы значениями и итоговые (вычисленные) значения Mt, м
	Координаты, м		Радиус, м	Координаты, м		Радиус, м		
	X	Y	R	X	Y	R		
<b>1</b>	<b>2</b>	<b>3</b>	<b>4</b>	<b>5</b>	<b>6</b>	<b>7</b>	<b>8</b>	<b>9</b>
127	577972.70	2181258.22	-	577972.70	2181258.22	-	-	0.1
128	577971.59	2181257.76	-	577971.59	2181257.76	-	-	0.1
129	577974.08	2181251.48	-	577974.08	2181251.48	-	-	0.1
130	577975.21	2181251.93	-	577975.21	2181251.93	-	-	0.1
131	577981.54	2181235.96	-	577981.54	2181235.96	-	-	0.1
132	577980.45	2181235.50	-	577980.45	2181235.50	-	-	0.1
133	577982.91	2181229.23	-	577982.91	2181229.23	-	-	0.1
134	577984.04	2181229.68	-	577984.04	2181229.68	-	-	0.1
135	577986.30	2181223.93	-	577986.30	2181223.93	-	-	0.1
136	577990.98	2181225.86	-	577990.98	2181225.86	-	-	0.1
137	577995.45	2181214.51	-	577995.45	2181214.51	-	-	0.1
138	578006.18	2181218.75	-	578006.18	2181218.75	-	-	0.1
139	578006.35	2181218.36	-	578006.35	2181218.36	-	-	0.1
140	578009.79	2181219.70	-	578009.79	2181219.70	-	-	0.1
141	578009.62	2181220.09	-	578009.62	2181220.09	-	-	0.1
104	578014.02	2181221.80	-	578014.02	2181221.80	-	-	0.1

**2. Иные сведения об объекте недвижимости с кадастровым номером: 53:23:7201001:2596 :**

1.

**3. Пояснения к сведениям об объекте недвижимости с кадастровым номером 53:23:7201001:2596 :**

1. -

**Сведения о зданиях, сооружениях, объектах незавершенного строительства, необходимые для исправления реестровых ошибок в сведениях об описании их местоположения**

**1. Сведения о характерных точках контура**

**здание**

вид объекта недвижимости (здание, сооружение, объект незавершенного строительства)

**с кадастровым номером 53:23:7201001:2635 :**

Система координат МСК 53 (Зона-2)

Зона № 2

Обозначение характерных точек контура	Содержатся в Едином государственном реестре недвижимости			Определены в ходе выполнения комплексных кадастровых работ			Метод определения координат	Формулы, примененные для расчета средней квадратической погрешности определения координат характерных точек (Mt), м, с подставленными в такие формулы значениями и итоговые (вычисленные) значения Mt, м
	Координаты, м		Радиус, м	Координаты, м		Радиус, м		
	X	Y	R	X	Y	R		
1	2	3	4	5	6	7	8	9
								-
142	578474.46	2181412.89	-	578474.46	2181412.89	-	-	0.1
143	578474.40	2181417.59	-	578474.40	2181417.59	-	-	0.1
144	578467.77	2181417.46	-	578467.77	2181417.46	-	-	0.1
145	578467.86	2181412.75	-	578467.86	2181412.75	-	-	0.1
142	578474.46	2181412.89	-	578474.46	2181412.89	-	-	0.1

**2. Иные сведения об объекте недвижимости с кадастровым номером: 53:23:7201001:2635 :**

1.

**3. Пояснения к сведениям об объекте недвижимости с кадастровым номером 53:23:7201001:2635 :**

1.

-

**Сведения о зданиях, сооружениях, объектах незавершенного строительства, необходимые для исправления реестровых ошибок в сведениях об описании их местоположения**

**1. Сведения о характерных точках контура**

**здание**

вид объекта недвижимости (здание, сооружение, объект незавершенного строительства)

**с кадастровым номером 53:23:7201001:2885 :**

Система координат МСК 53 (Зона-2)

Зона № 2

Обозначение характерных точек контура	Содержатся в Едином государственном реестре недвижимости			Определены в ходе выполнения комплексных кадастровых работ			Метод определения координат	Формулы, примененные для расчета средней квадратической погрешности определения координат характерных точек (Mt), м, с подставленными в такие формулы значениями и итоговые (вычисленные) значения Mt, м
	Координаты, м		Радиус, м	Координаты, м		Радиус, м		
	X	Y	R	X	Y	R		
1	2	3	4	5	6	7	8	9
								-
146	577950.72	2181244.33	-	577950.72	2181244.33	-	-	0.1
147	577946.13	2181254.83	-	577946.13	2181254.83	-	-	0.1
148	577936.90	2181250.79	-	577936.90	2181250.79	-	-	0.1
149	577941.49	2181240.29	-	577941.49	2181240.29	-	-	0.1
146	577950.72	2181244.33	-	577950.72	2181244.33	-	-	0.1

**2. Иные сведения об объекте недвижимости с кадастровым номером: 53:23:7201001:2885 :**

1.

**3. Пояснения к сведениям об объекте недвижимости с кадастровым номером 53:23:7201001:2885 :**

1.

-



**Сведения о зданиях, сооружениях, объектах незавершенного строительства, необходимые для исправления реестровых ошибок в сведениях об описании их местоположения**

**1. Сведения о характерных точках контура**

**здание**

вид объекта недвижимости (здание, сооружение, объект незавершенного строительства)

с кадастровым номером **53:23:7201001:2893** :

Система координат МСК 53 (Зона-2)

Зона № 2

Обозначение характерных точек контура	Содержатся в Едином государственном реестре недвижимости			Определены в ходе выполнения комплексных кадастровых работ			Метод определения координат	Формулы, примененные для расчета средней квадратической погрешности определения координат характерных точек (Mt), м, с подставленными в такие формулы значениями и итоговые (вычисленные) значения Mt, м
	Координаты, м		Радиус, м	Координаты, м		Радиус, м		
	X	Y	R	X	Y	R		
1	2	3	4	5	6	7	8	9
								-
150	578336.08	2181320.6 2	-	578336.0 8	2181320.6 2	-	-	0.1
151	578323.62	2181354.0 2	-	578323.6 2	2181354.0 2	-	-	0.1
152	578309.58	2181348.7 8	-	578309.5 8	2181348.7 8	-	-	0.1
153	578317.10	2181328.6 1	-	578317.1 0	2181328.6 1	-	-	0.1
154	578319.55	2181329.4 8	-	578319.5 5	2181329.4 8	-	-	0.1
155	578324.41	2181316.4 4	-	578324.4 1	2181316.4 4	-	-	0.1
150	578336.08	2181320.6 2	-	578336.0 8	2181320.6 2	-	-	0.1

**2. Иные сведения об объекте недвижимости с кадастровым номером: 53:23:7201001:2893 :**

1.

**3. Пояснения к сведениям об объекте недвижимости с кадастровым номером 53:23:7201001:2893 :**

1. -

**Сведения о зданиях, сооружениях, объектах незавершенного строительства, необходимые для исправления реестровых ошибок в сведениях об описании их местоположения**

**1. Сведения о характерных точках контура**

**здание**

вид объекта недвижимости (здание, сооружение, объект незавершенного строительства)

**с кадастровым номером 53:23:7201001:2908 :**

Система координат МСК 53 (Зона-2)

Зона № 2

Обозначение характерных точек контура	Содержатся в Едином государственном реестре недвижимости			Определены в ходе выполнения комплексных кадастровых работ			Метод определения координат	Формулы, примененные для расчета средней квадратической погрешности определения координат характерных точек (Mt), м, с подставленными в такие формулы значениями и итоговые (вычисленные) значения Mt, м
	Координаты, м		Радиус, м	Координаты, м		Радиус, м		
	X	Y	R	X	Y	R		
<b>1</b>	<b>2</b>	<b>3</b>	<b>4</b>	<b>5</b>	<b>6</b>	<b>7</b>	<b>8</b>	<b>9</b>
								-
156	578318.91	2181397.60	-	578318.91	2181397.60	-	-	0.1
157	578326.79	2181400.62	-	578326.79	2181400.62	-	-	0.1
158	578323.30	2181409.72	-	578323.30	2181409.72	-	-	0.1
159	578315.42	2181406.71	-	578315.42	2181406.71	-	-	0.1
156	578318.91	2181397.60	-	578318.91	2181397.60	-	-	0.1

**2. Иные сведения об объекте недвижимости с кадастровым номером: 53:23:7201001:2908 :**

1.

**3. Пояснения к сведениям об объекте недвижимости с кадастровым номером 53:23:7201001:2908 :**

1.

-

**Сведения о зданиях, сооружениях, объектах незавершенного строительства, необходимые для исправления реестровых ошибок в сведениях об описании их местоположения**

1. Сведения о характерных точках контура

здание

вид объекта недвижимости (здание, сооружение, объект незавершенного строительства)

с кадастровым номером 53:23:7201001:2910 :

Система координат МСК 53 (Зона-2)

Зона № 2

Обозначение характерных точек контура	Содержатся в Едином государственном реестре недвижимости			Определены в ходе выполнения комплексных кадастровых работ			Метод определения координат	Формулы, примененные для расчета средней квадратической погрешности определения координат характерных точек (Mt), м, с подставленными в такие формулы значениями и итоговые (вычисленные) значения Mt, м
	Координаты, м		Радиус, м	Координаты, м		Радиус, м		
	X	Y	R	X	Y	R		
1	2	3	4	5	6	7	8	9
								-
160	578173.83	2181313.8 1	-	578173.8 3	2181313.8 1	-	-	0.1
161	578171.51	2181319.4 6	-	578171.5 1	2181319.4 6	-	-	0.1
162	578161.78	2181315.4 6	-	578161.7 8	2181315.4 6	-	-	0.1
163	578164.09	2181309.8 2	-	578164.0 9	2181309.8 2	-	-	0.1
160	578173.83	2181313.8 1	-	578173.8 3	2181313.8 1	-	-	0.1

2. Иные сведения об объекте недвижимости с кадастровым номером: 53:23:7201001:2910 :

1.

3. Пояснения к сведениям об объекте недвижимости с кадастровым номером 53:23:7201001:2910 :

1.

-

## Схема геодезических построений



Масштаб 1:100000

**Условные обозначения**

- △ - Пункт государственной геодезической сети
  - - Часть границы, сведения ЕГРН о которой позволяют однозначно определить ее положение на местности
  - - Точка съёмочного обоснования
  - - Направления геодезических построений при определении координат характерных точек границ земельного участка
- 5083.68 - Расстояние от пункта ГГС до характерной точки границы ЗУ  
 Витка - Название пункта ГГС



# Схема границ земельных участков

53:23:7201001

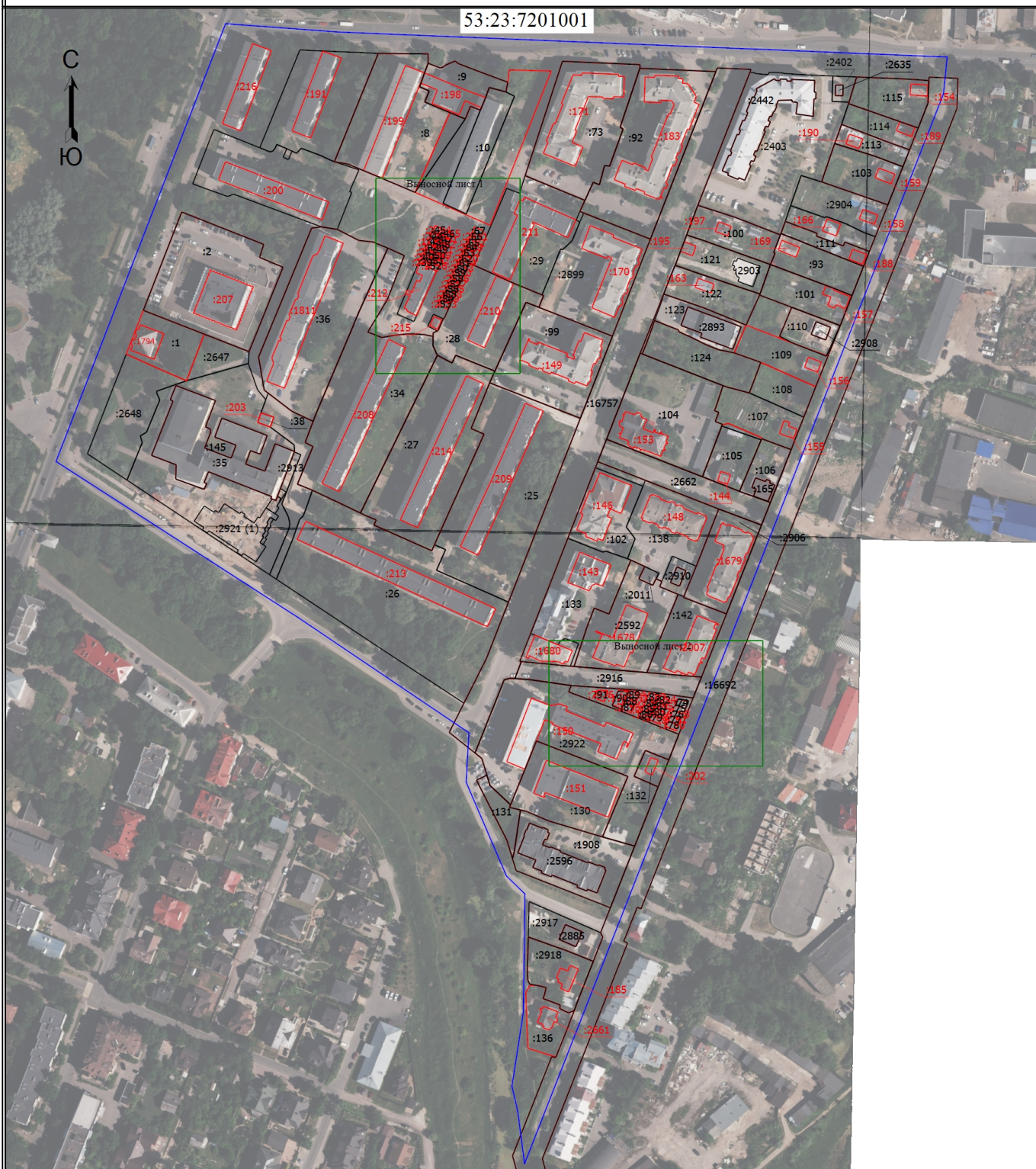
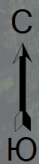

Масштаб 1:3600

## Условные обозначения

- - Часть границы, местоположение которой определено при выполнении кадастровых работ
- - Часть границы, сведения ЕГРН о которой позволяют однозначно определить ее положение на местности
- - Граница кадастрового квартала
- :2** - Кадастровый номер земельного участка
- :1** - Уточняемый земельный участок
- :145** - Кадастровый номер здания
- :6238** - Уточняемое здание
- 53:23:7201001 - Номер кадастрового квартала



# Схема границ земельных участков

Выносной лист 1



Масштаб 1:500

Условные обозначения приведены на обзорной схеме



# Схема границ земельных участков

Выносной лист 2



Условные обозначения приведены на обзорной схеме

Масштаб 1:500