Приложение
к Правилам землепользования и застройки
Великого Новгорода

Карта градостроительного зонирования Великого Новгорода:

территории, в границах которых предусматриваются требования к архитектурно-градостроительному облику объектов капитального строительства

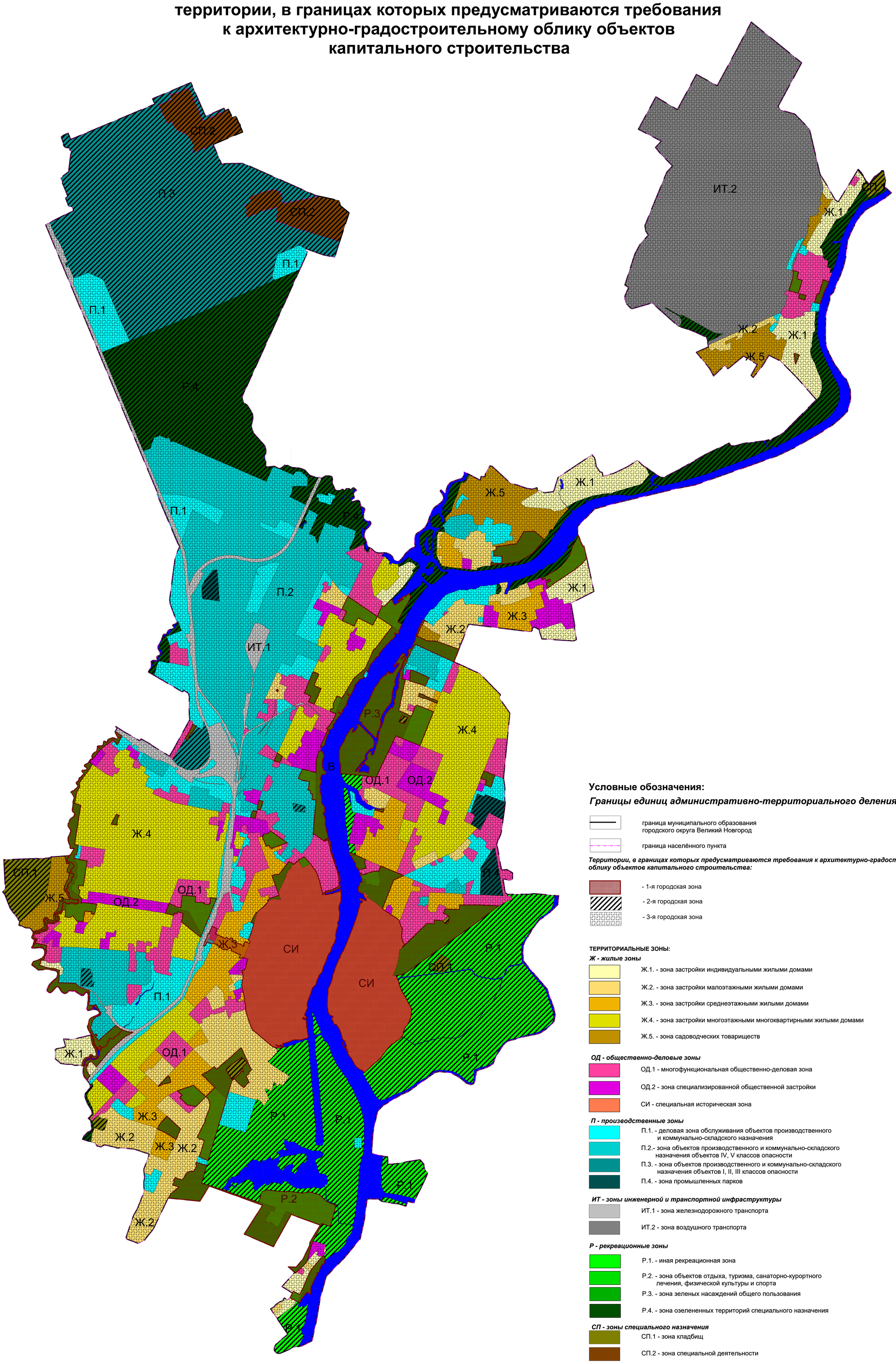

Условные обозначения:

Границы единиц административно-территориального деления:

граница муниципального образования городского округа Великий Новгород

граница населённого пункта

Территории, в границах которых предусматриваются требования к архитектурно-градостроительному облику объектов капитального строительства:

- 1-я городская зона
- 2-я городская зона
- 3-я городская зона

ТЕРРИТОРИАЛЬНЫЕ ЗОНЫ:

Ж - жилые зоны

Ж.1. - зона застройки индивидуальными жилыми домами

Ж.2. - зона застройки малоэтажными жилыми домами

Ж.3. - зона застройки среднеэтажными жилыми домами

Ж.4. - зона застройки многоэтажными многоквартирными жилыми домами

Ж.5. - зона садоводческих товариществ

ОД - общественно-деловые зоны

ОД.1 - многофункциональная общественно-деловая зона

ОД.2 - зона специализированной общественной застройки

СИ - специальная историческая зона

П - производственные зоны

П.1. - деловая зона обслуживания объектов производственного и коммунально-складского назначения

П.2.- зона объектов производственного и коммунально-складского назначения объектов IV, V классов опасности

П.3. - зона объектов производственного и коммунально-складского назначения объектов I, II, III классов опасности

П.4. - зона промышленных парков

ИТ - зоны инженерной и транспортной инфраструктуры

ИТ.1 - зона железнодорожного транспорта

ИТ.2 - зона воздушного транспорта

Р - рекреационные зоны

Р.1. - иная рекреационная зона

Р.2. - зона объектов отдыха, туризма, санаторно-курортного лечения, физической культуры и спорта

Р.3. - зона зеленых насаждений общего пользования

Р.4. - зона озелененных территорий специального назначения

СП - зоны специального назначения

СП.1 - зона кладбищ

СП.2 - зона специальной деятельности

иные территории

В - земли, покрытые поверхностными водами